



INSTITUTO NACIONAL DE REHABILITACIÓN
"Dra. Adriana Rebaza Flores"
AMISTAD PERÚ - JAPÓN

Dirección Ejecutiva de Investigación, Docencia y Atención en Ayuda al
Diagnóstico y Tratamiento
Departamento de Investigación y Docencia en Atención al Tratamiento

SERVICIO DE NUTRICIÓN

ALIMENTACIÓN SALUDABLE EN PACIENTES CON HIPERTENSIÓN ARTERIAL

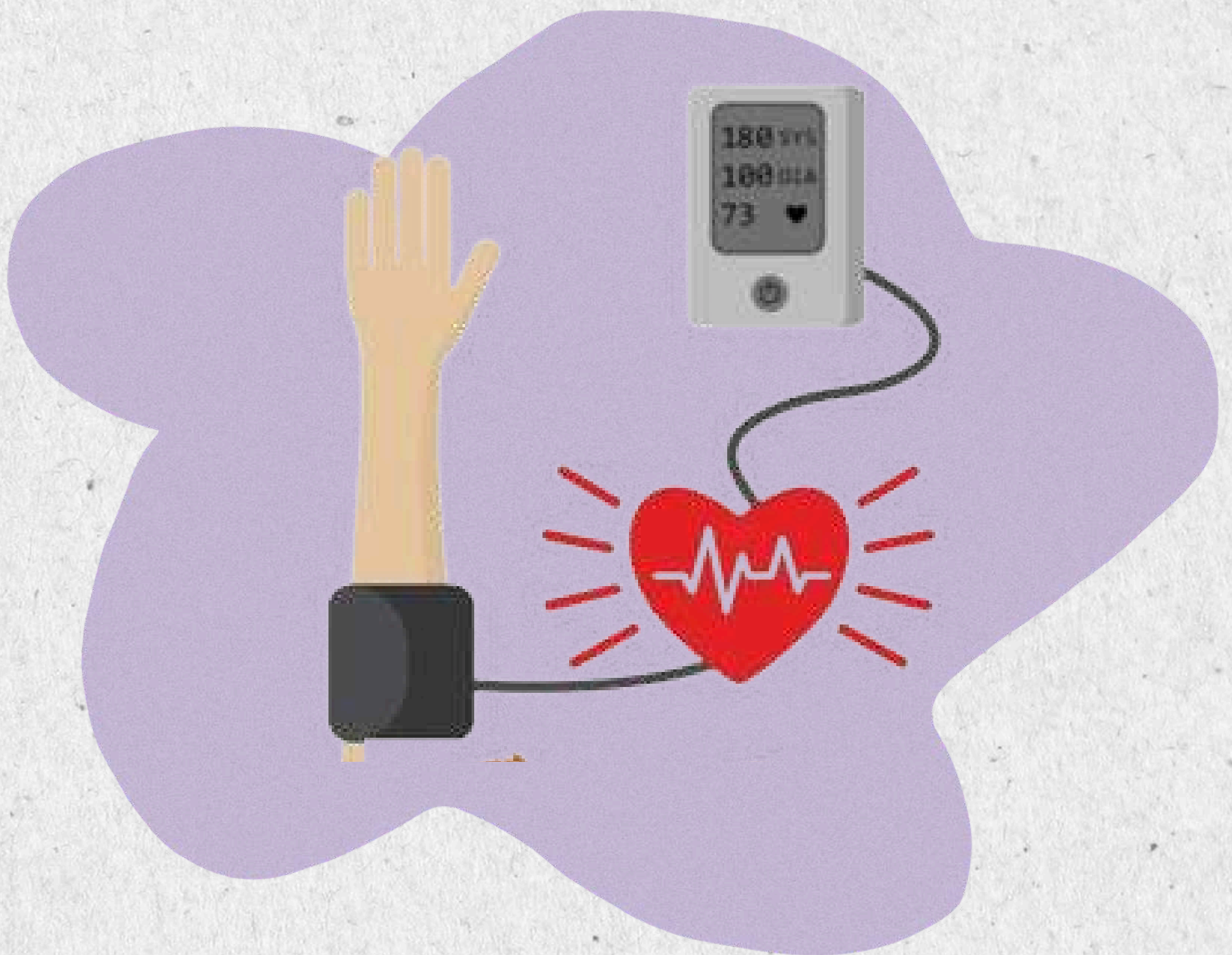



CLASIFICACIÓN DE LA HTA

	PAS PAD (mmHg)
Normal	<120 y <80
Elevada	120-129 y <80
HTA Grado I	130-139 ó 80- 89
HTA Grado II	>=140 ó >=90

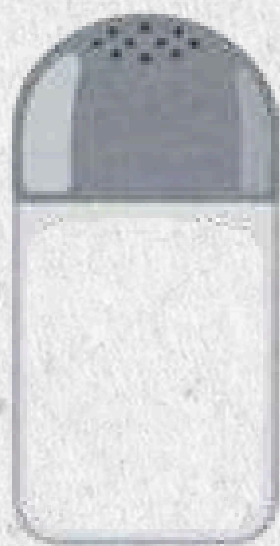

Consumo
excesivo de sal



Sobrepeso y
Obesidad



Éstres



Alcohol

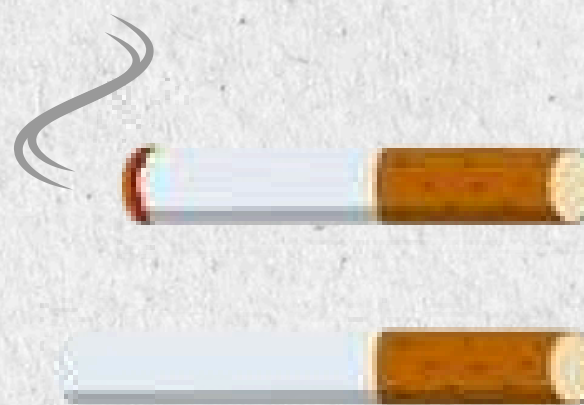

Tabaco



RECOMENDACIONES PARA LOS PACIENTES CON HTA



Evite el exceso de sal

Evite consumir alimentos altos en sal.
Mantenga los alimentos ligeramente
sazonados.



Evite el alcohol y el tabaco

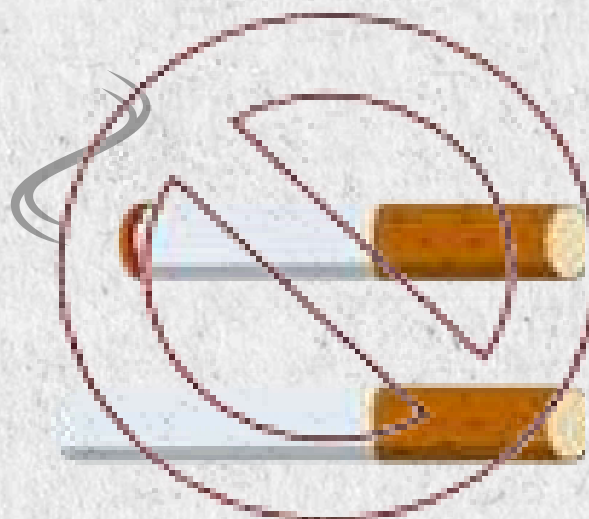

Consuma verduras y frutas

El potasio favorece la eliminación de sodio.



RECOMENDACIÓN

**EVITAR EL CONSUMO
DE ALIMENTOS
ALTOS EN SAL**



*Se recomienda un consumo de sal de 5 g/día

