



## RESOLUCIÓN DIRECTORAL

Chorrillos, 31 de Julio del 2017.

Visto; el Expediente N° 17-INR-007477-001, que contiene el Informe N° 015-2017-OEPE/INR, de fecha 25 de julio de 2017 de la Oficina Ejecutiva de Planeamiento Estratégico, sobre propuesta del Plan Operativo Institucional (POI)-2018 del Instituto Nacional de Rehabilitación "Dra. Adriana Rebaza Flores" AMISTAD PERÚ-JAPÓN;

### CONSIDERANDO:

Que, mediante Resolución de Presidencia del Consejo Directivo N° 033-2017-CEPLAN/PCD, se aprueba la Guía para el Planeamiento Institucional, en el marco del ciclo de planeamiento estratégico para la mejora continua, aplicable para las entidades que integran el Sistema Nacional de Planeamiento Estratégico, en los tres niveles de gobierno;

Que, la formulación del Plan Operativo Institucional es un proceso que permite articular, coordinar y fijar adecuadamente las actividades y proyectos por meta presupuestaria de cada Unidad Orgánica del Instituto Nacional de Rehabilitación "Dra. Adriana Rebaza Flores" AMISTAD PERÚ-JAPÓN, para el logro de los objetivos y metas, presupuestos con resultados concretos;

Que, con informe del visto, la Oficina Ejecutiva de Planeamiento Estratégico del Instituto Nacional de Rehabilitación "Dra. Adriana Rebaza Flores" AMISTAD PERÚ-JAPÓN, remite el proyecto del Plan Operativo Institucional 2018, en el cual se han establecido las actividades operativas, las metas de los productos/servicios y los indicadores, para el período anual, sustentado en las programaciones ingresadas en el aplicativo del CEPLAN por cada Órgano y Unidad Orgánica, en el marco de los Objetivos Estratégicos Institucionales y Acciones Estratégicas Institucionales del Plan Estratégico Institucional – PEI del Ministerio de Salud, aprobado mediante Resolución Ministerial N° 147-2017/MINSA;

Que, en ese sentido, a fin de contribuir en una mejora continua de los procesos organizacionales del INR, resulta necesario proceder a su aprobación a través de un acto resolutorio;

Que, de conformidad con la Ley N° 26842- Ley General de Salud, Decreto Legislativo N°1161 que aprueba la "Ley de Organización y Funciones del Ministerio de Salud", Resolución Ministerial N° 715-2006/MINSA, que aprueba el Reglamento de Organización y Funciones del Instituto Nacional de Rehabilitación y en uso de las facultades conferidas; Estando a lo propuesto por la Oficina de Planeamiento Estratégico del Instituto Nacional de Rehabilitación "Dra. Adriana Rebaza Flores" Amistad Perú –Japón



M. CUADROS



Con la visación del Director Ejecutivo de la Oficina Ejecutiva de Planeamiento Estratégico y de la Jefa de la Oficina de Asesoría Jurídica del Instituto Nacional de Rehabilitación "Dra. Adriana Rebaza Flores" AMISTAD PERÚ-JAPÓN;

**SE RESUELVE:**

**Artículo 1º.-** Aprobar el "PLAN OPERATIVO INSTITUCIONAL - 2018 del Instituto Nacional de Rehabilitación "Dra. Adriana Rebaza Flores" AMISTAD PERÚ-JAPÓN", que consta de ciento sesenta y siete (167) folios, el cual forma parte integrante de la presente resolución.

**Artículo 2º.-** ENCARGAR la difusión del documento aprobado a la Oficina Ejecutiva de Planeamiento Estratégico de la Institución; así mismo el monitoreo de las actividades inherentes, contenidas en el citado documento; para lograr los resultados y productos esperados así como los objetivos trazados en el periodo.

**Artículo 3º.-** NOTIFICAR la presente resolución a la Dirección General de Planeamiento, Presupuesto y Modernización del Ministerio de Salud y a las Unidades Orgánicas de la Institución, para los fines correspondientes.

**Artículo 4º.-** Disponer la publicación del documento aprobado en el portal web de la institución

*Regístrese y Comuníquese.*



  
M.C. María del Carmen Rodríguez Ríos  
Directora General  
Calle Perú 30756 0045 14° 17'34S  
Ministerio de Salud  
Instituto de Gestión de Servicios de Salud  
Instituto Nacional de Rehabilitación  
"Dra. Adriana Rebaza Flores"  
Aristóteles Perú - Japón

MCRRIACTR5Bv6t  
c.c. ( ) Oficina Ejecutiva de Planeamiento Estratégico  
( ) Oficina de Asesoría Jurídica  
( ) Responsable Pagina Web INT



# PLAN OPERATIVO INSTITUCIONAL 2018



OFICINA EJECUTIVA DE PLANEAMIENTO  
ESTRATEGICO





---

Dra. MARIA DEL CARMEN RODRIGUEZ RAMIREZ  
Directora General

Dr. LUÍS MIGUEL FARRO UCEDA  
Director Adjunto

Econ. MARCO ANTONIO CUADROS TALATTINO  
Director Ejecutivo de la Oficina Ejecutiva de Planeamiento Estratégico

---

**EQUIPO TÉCNICO**

Mg. RICAR SILVA BOCANEGRA  
Jefe del Equipo de Planes de la Oficina Ejecutiva de Planeamiento Estratégico

Sra. MARIA ELENA BERNAL LAZO  
Equipo de Planes de la Oficina Ejecutiva de Planeamiento Estratégico



M. CUADROS





## INDICE

- I. PRESENTACION
- II. MARCO INSTITUCIONAL
  - 2.1. Política Institucional del MINSA
  - 2.2. Visión Institucional del Pliego MINSA.
  - 2.3. Misión Institucional del Pliego MINSA.
  - 2.4. Visión del Instituto Nacional de Rehabilitación "Dra. Adriana Rebaza Flores" AMISTAD PERU-JAPON
  - 2.5. Misión del Instituto Nacional de Rehabilitación "Dra. Adriana Rebaza Flores" AMISTAD PERU-JAPON
  - 2.6. Descripción de la dependencia y del rol que cumple en el marco del Mapa de Procesos
  - 2.7. Estructura Orgánica del Instituto Nacional de Rehabilitación "Dra. Adriana Rebaza Flores" AMISTAD PERU-JAPON"
  - 2.8. Diagnostico Situacional Sanitario Resumido
  - 2.9. Objetivos Estratégicos Institucionales MINSA vinculadas al INR
  - 2.10. Indicadores por Objetivos Estratégicos Institucionales
  - 2.11. Programación de Actividades de las Acciones Estratégicas Institucionales:
  - 2.12. Presupuesto Institucional Asignado
- III. ANEXOS
  - 3.1. Reporte del POI 2018, por Centro de Costo (incluyendo OEI, AEI y Actividades Operativas - aplicativo CEPLAN).
  - 3.2. Anexo B-3: Plan Operativo Institucional consolidado con monto financiero (aplicativo CEPLAN),
  - 3.3. Anexo B-4: Plan Operativo Institucional consolidado con meta física (aplicativo CEPLAN),
  - 3.4. Matriz N°1: Articulación de Objetivos Estratégicos - Indicadores - Año 2018
  - 3.5. Matriz N°2: Matriz de Metas Físicas y Financieras por Unidad Ejecutora del Pliego 011-Ministerio de Salud
  - 3.6. Matriz N°3: Alineación de la Estructura Funcional Programática con la Estructura Funcional Estratégica (POI-PPTO) - POI 2018



M. CUADROS





## I. PRESENTACIÓN

El Instituto Nacional de Rehabilitación "Dra. Adriana Rebaza Flores" AMISTAD PERU-JAPON, es un Órgano Desconcentrado del Ministerio de Salud dependiente de la Dirección General de Operaciones en Salud.

Como la única Entidad a nivel nacional en la especialidad de Medicina de Rehabilitación de Alta Complejidad, perteneciente al Ministerio de Salud, es responsable de fomentar y fortalecer la atención en mejores condiciones de oportunidad, accesibilidad y calidad, de las Personas con Discapacidad, favoreciendo su inclusión social, mejorando su calidad de vida al promover la mayor funcionalidad en sus actividades y reduciendo al mínimo las restricciones en la participación, en su entorno social, familiar, escolar y laboral.

El POI 2018 es un instrumento de gestión, en el cual se establecen las metas físicas y presupuestales que se esperan alcanzar en cada año fiscal, constituyéndose en un instrumento administrativo de gestión institucional.

Para el año fiscal (2018), el Instituto Nacional de Rehabilitación "Dra. Adriana Rebaza Flores" AMISTAD PERU-JAPON, ha previsto realizar sus actividades a través de cuatro Programas Presupuestales por Resultados (PPR):

- 016 "Programa enfermedades transmisibles (VIH-SIDA y Tuberculosis".
- 068 "Reducción de vulnerabilidad y atención de Emergencia por Desastres".
- 104 "Reducción de la Mortalidad por Emergencias y Urgencias Médicas"
- 0129 "Prevención y manejo de condiciones secundarias de salud en Personas con Discapacidad".
- Y complementariamente, otras actividades de diferente categoría presupuestal: Acciones Centrales y Asignación presupuestal que no resultan en Productos (APNOP) a fin de que se puedan cumplir con los objetivos establecidos.

El presente plan, está sustentado en las programaciones y fundamentaciones presentadas por las diferentes Unidades Orgánicas, la correspondiente información ingresada en el aplicativo del CEPLAN, según Instructivo del uso del Aplicativo de Apoyo para POI, Versión 2018, los informes emitidos por los Equipos involucrados y lo dispuesto en la R.P.C.D. N° 033-2017-CEPLAN/PCD, que aprueba la Guía para el Planeamiento Institucional.

Bajo esta premisa se constituye el fundamento principal para la toma de decisiones y realizar la correspondiente programación de las metas físicas operativas y las metas financieras consignadas en el Módulo del Sistema Integrado Administrativo Financiero (SIAF), las mismas que van en concordancia con los objetivos generales, específicos, productos, actividades y metas establecidas en la presente documento.

Por lo que, planteamos las metas físicas de los programas presupuestales así como de otras actividades de diferente categoría presupuestal: Acciones Centrales y Asignación presupuestal que no resultan en Productos (APNOP) a fin de que se puedan cumplir con los objetivos establecidos.

El Plan Operativo Institucional (POI) del año 2018, nos permitirá mantener un adecuado y eficaz proceso de seguimiento mediante el cual se realizará las verificaciones, monitoreo sistemático y periódico de la ejecución de una actividad y de los proyectos para lograr los avances en la ejecución de las metas físicas (Eficacia) y el logro de los objetivos planteados durante el proceso de ejecución (efectividad), con el propósito de detectar oportunamente deficiencias, obstáculos y/o las necesidades de ajuste y posteriormente tomar las medidas correctivas del caso.







## II. MARCO INSTITUCIONAL

### 2.1. Política Institucional del MINSA

El Ministerio de Salud de manera conjunta con los actores vinculados, comparten objetivos estratégicos (Plan Nacional Concertado de Salud), de manera que su actuación articulada en el logro de dichos objetivos sea contributiva. En este sentido es relevante fortalecer el rol del MINSA como ente rector del Sistema Nacional de Salud y general las condiciones adecuadas, orientando el planeamiento hacia una perspectiva alineados a los objetivos, que conllevan a fortalecer la articulación necesaria garantizando una actuación unitaria efectiva en aras de mejorar la salud de la población.

En ese sentido se debe mencionar los ejes centrales que establecen las orientaciones en el proceso de transformación y modernización del sistema de salud y que alinean el proceso de planeamiento institucional, específicamente lo que corresponde a los ejes de gestión que direccionan el quehacer del Ministerio de Salud a través de sus instancias, entidades y dependencias.

1. Gestión eficiente del sistema de salud
2. Cobertura y calidad de los servicios de salud
3. Revalorización del personal de salud
4. Infraestructura moderna e interconectada

El Ministerio de Salud, como ente rector del Sistema Nacional de Salud, característica funcional del gobierno nacional, ejerciendo dicha rectoría a través de sus dependencias e instancias con enfoque técnico, normativo y promotor de los servicios de salud en beneficio de la población, teniendo la responsabilidad de ejecutar el conjunto de actividades y logro de metas institucionales establecidos de acuerdo a sus competencias y procesos organizacionales definidos como parte de las acciones misionales u operativos competentes, entre otros: i) Políticas, ii) Planes y programas, iii) Normas técnicas, iv) acciones de Fiscalización, v) Estándares, vi) Acciones de supervisión, vii) Autorizaciones, viii) Acciones de Asistencia Técnica y ix) Formación de Recursos Humanos, que representan el nivel de programación operativa que define al conjunto de actividades y productos como materia de programación.

Alineamiento del PEI MINSA con los Pilares de Política en Salud hacia el Bicentenario del Perú: El PEI MINSA 2017 – 2019 ha sido concordado con: a) El Plan Estratégico Sectorial Multianual PESEM 2016-2021, b) Los Objetivos e Indicadores de Desarrollo Sostenible en Salud, c) Los indicadores y metas en salud comprometidos para la gestión del Gobierno Nacional al 2021 aprobados en la Comisión Interministerial de Asuntos Sociales, y d) Los cuatro "Pilares de Política para la Transformación del Sectores Salud" establecidos por la Alta Dirección del Ministerio de Salud.

En el marco legal y normativo, el Ministerio de Salud ha definido los objetivos y formulado las acciones estratégicas, indicadores y metas, que define su rol, competencias y funciones, cuyo ejercicio efectivo como autoridad sanitaria conduce el sector y contribuye a lograr los objetivos sectoriales y del sistema de salud, implementando las políticas de Estado de Gobierno en materia de salud.

Con este alineamiento y en el marco de las funciones contempladas en el Reglamento de Organización y Funciones del Ministerio de Salud, se garantiza el desarrollo de las acciones que afianzará la conducción sectorial, regulación, fiscalización, organización de la provisión de los servicios, modulación del financiamiento, garantía del aseguramiento de salud, medición del cumplimiento



M. CUADROS





de las funciones rectoral exclusivas y el desarrollo de políticas para mejora las condiciones de salud de la población.

## 2.2. Visión Institucional del MINSA

Sector líder, que establece políticas públicas en salud centrado en las personas que gozan de una vida más saludable, con acceso universal a los servicios de salud de calidad, integrales, oportunos y eficientes, basado en enfoque de derechos en salud e interculturalidad.

## 2.3. Misión Institucional del MINSA

Ejercer la rectoría del sector y conducir con eficiencia el sistema de salud, en concertación con el sector público, privado y actores sociales; centrado en las personas, el prevención de enfermedades, fortaleciendo el primer nivel de atención, asegurando el acceso y calidad a servicio de salud con infraestructura moderna e interconectada, revalorizando al personal de salud, fortaleciendo una gestión transparente, oportuna y resolutive.

## 2.4. Visión del Instituto Nacional de Rehabilitación "Dra. Adriana Rebaza Flores" AMISTAD PERU-JAPON

"Ser líder en el campo de la medicina de rehabilitación con un sistema descentralizado de atención a nivel nacional y participando en actividades conjuntas con la comunidad científica internacional"

## 2.5. Misión del Instituto Nacional de Rehabilitación "Dra. Adriana Rebaza Flores" AMISTAD PERU-JAPON

"Somos una entidad de salud especializada en medicina de rehabilitación, desarrollamos investigación y docencia, proponemos normas para la atención, promoción y prevención en discapacidad; además, brindamos apoyo asistencial con énfasis en las de alta complejidad".

## 2.6. Descripción de la dependencia y del rol que cumple en el marco del Mapa de Procesos.

El Instituto Nacional de Rehabilitación "Dra. Adriana Rebaza Flores" AMISTAD PERU-JAPON, es un Órgano Desconcentrado del Ministerio de Salud dependiente de la Dirección General de Operaciones en Salud, desarrolla sus actividades bajo la Rectoría del Ministerio de Salud.

El Ministerio de Salud ha iniciado la Reforma del Sector Salud con la finalidad de asegurar la cobertura universal, la calidad en los servicios y las prestaciones, y la protección y defensa de los derechos de todos los peruanos, aprovechando que el escenario económico nacional es favorable, se plantea identificar y priorizar los procesos que agregan valor, clarificar las relaciones entre los insumos-procesos-productos-resultados e impactos de toda su "cadena de valor"; y optimizar, formalizar y automatizar cada uno de sus procesos internos, que es el punto de partida para la reorganización de sus Órganos Desconcentrados.

Los Procesos se han clasificado en:

- Procesos Estratégicos.- Son los que definen y despliegan las estrategias y objetivos de la institución, proporcionan directrices, límites de actuación al resto de los procesos, intervienen en la visión de la institución. En el caso del Ministerio de Salud, se han denominado "Procesos Gobernantes" dado que estos procesos estratégicos además tienen un alcance sectorial y no sólo institucional, y entrañan las directrices para la conducción de las políticas sectoriales y nacionales.



M. CUADROS





- **Procesos Misionales.** - Constituyen la secuencia de valor añadido del servicio e impactan sobre la satisfacción del usuario, se vinculan directamente con los procesos misionales/operativos de las instituciones del Sector hasta los servicios directos, manteniendo una interrelación con los procesos estratégicos y de soporte.
- **Procesos de Soporte.** - Abarcan las actividades necesarias para el correcto funcionamiento de los procesos operativos y estratégicos.

## 2.7. Estructura Orgánica del Instituto Nacional de Rehabilitación "Dra. Adriana Rebaza Flores" AMISTAD PERU-JAPON"

ORGANIGRAMA ESTRUCTURAL DEL INSTITUTO NACIONAL DE REHABILITACION  
"Dra. Adriana Rebaza Flores" AMISTAD PERU-JAPON  
R.L.N° 11600000014

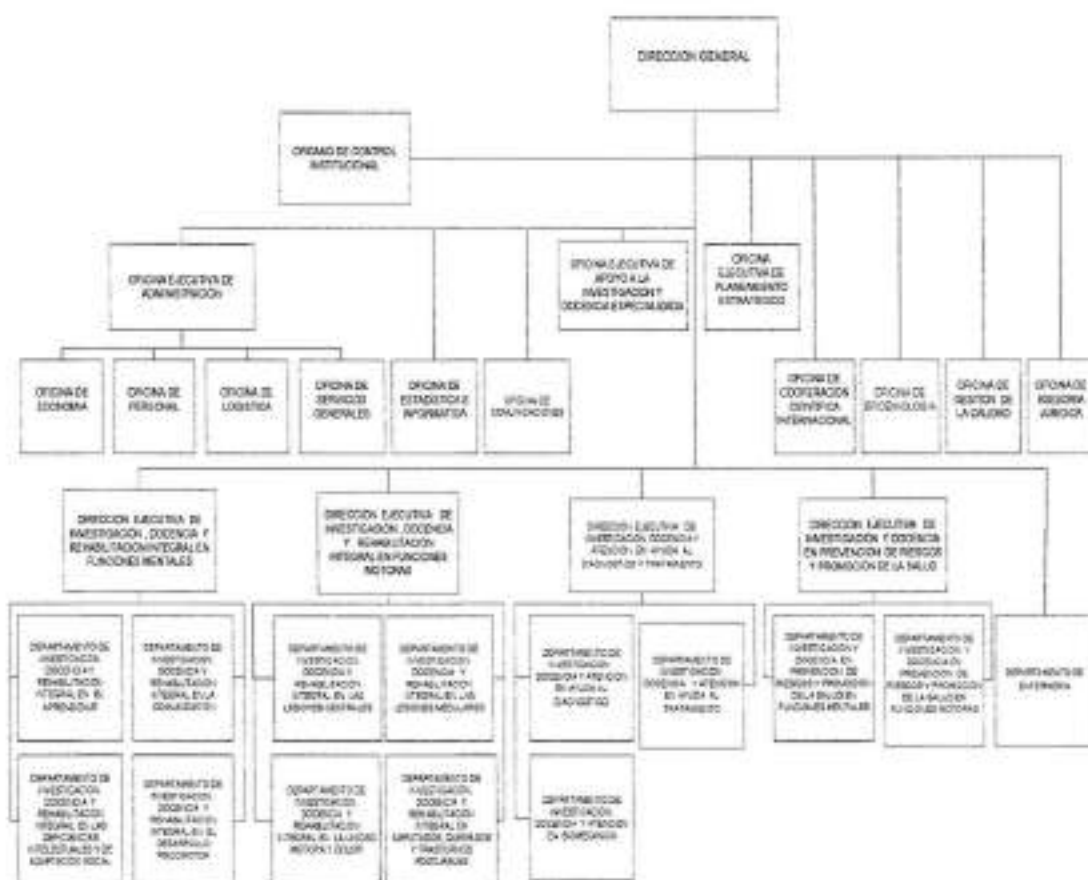

M. CUADROS



## 2.8. Diagnostico Situacional Sanitario Resumido:

### 2.8.1. Análisis resumen sobre Discapacidad

El 15% de la población mundial, algo más de mil millones de personas viven con alguna forma de Discapacidad, según se indica en el Informe de la OMS publicado el 9 de junio del 2011, en donde se enfoca a la Discapacidad como un fenómeno complejo que refleja una interacción entre las características del organismo humano y las características de la sociedad en la que vive.

La Discapacidad se incluye actualmente dentro de un contexto menos individualizado, no es atributo solo del individuo, producto de la enfermedad y la intervención del profesional a través de un tratamiento determinado, sino que se trata de la interacción individuo-sociedad. Es así que el manejo de la discapacidad supera a la intervención individual ya que implica además una acción social.

Los factores de riesgo (pobreza y sus consecuencias) asociados a los problemas de salud, crean en las Personas con Discapacidad, mayores limitaciones y restricciones en la participación, por lo que su calidad de vida va a depender directamente de la calidad de sus actividades, para desenvolverse en su contexto familiar, escolar, social y laboral.

La discapacidad se ha constituido en un motivo de preocupación aún mayor, pues su prevalencia está aumentando. Ello se debe a que la población está envejeciendo y el riesgo de discapacidad es superior entre los adultos mayores, es necesario también considerar el aumento mundial de enfermedades crónicas tales como la diabetes, las enfermedades cardiovasculares, el cáncer y los trastornos de la salud mental, que son factores de riesgo para discapacidad.

Existen al menos 50 millones de personas con algún tipo de discapacidad en América Latina y El Caribe (Banco Mundial, 2009), cerca del 82% de estas personas son pobres (Schkolnik 2010), se evidencia que existe una estrecha relación entre discapacidad y pobreza.

La discapacidad en América es un tema complejo, de enorme repercusión social y económica, pero del que se carece de datos fehacientes. Los estudios estadísticos son escasos; Por ello, el trabajo en políticas o programas relacionados con la discapacidad se basa en datos estimados y en ocasiones, bastante alejados de la realidad de los países. El Perú no es la excepción; en el siguiente cuadro se mencionan los estudios realizados sobre discapacidad, encontrándose variaciones marcadas en consideración al tipo de encuesta o a los datos recolectados.



M. CUADROS





Experiencias nacionales en la medición de la Discapacidad:

ACTIVIDAD/ENTIDAD	OBJETIVO/RESULTADO
Censo Nacional de 1940 INEI	109,352 personas declararon haber tenido algún defecto físico o mental; lo que representó un 1,76% de la población.
Censo Nacional 1981 INEI, (VIII Censo de Población y III de Vivienda)	26,560 personas declararon alguna discapacidad; lo que representó a un 0,16% de la población.
Censo Nacional 1993 INEI, (IX Censo de Población y IV de Vivienda)	288,526 personas declararon alguna discapacidad; lo que representó el 1,3% de la población total.
Estudio Epidemiológico 1993, Instituto Nacional de Rehabilitación, con el auspicio de la Organización Panamericana de la Salud y el Instituto Nacional de Estadísticas e Informática	Objetivos: conocer la prevalencia de la discapacidad, deficiencias y minusvalías a nivel nacional, y validación de la Clasificación Internacional de Deficiencias, Discapacidades y Minusvalías (CIDDDM) de la OMS. Resultado: Deficiencia 45,4%; Discapacidad 31,3%; Minusvalía 13,1; Otro 10,2%.
Encuesta Nacional Continua (ENCO) del año 2006	8,4% de la población presenta algún tipo de discapacidad, en el área urbana el 8,9% y en el área rural el 6,9%
Censo Nacional de Población y Vivienda 2007, (XI de Población y VI de Vivienda)	10,9% de hogares con alguna discapacidad.
Estudio de Registro y Caracterización de la Población en Riesgo: Niños y adolescentes que trabajan, madres adolescentes y Personas con Discapacidad, en situación de pobreza extrema, realizado por el Programa de Lucha contra la Pobreza en Zonas Urbano Marginales de Lima Metropolitana (PROPOLI) 2005, en convenio con el INEI.	Objetivo: información estadística socio-demográfica, educativa y económica proveniente de los hogares identificados como pertenecientes a los sectores urbano marginales participantes del proyecto, que cuenten con al menos una persona en el rango de edad entre 6 y 29 años o que presenten alguna discapacidad.
Encuesta de Hogares sobre Discapacidad en Lima Metropolitana (EHODIS-2005), realizada por CONADIS en convenio con el INEI.	19,8% de los hogares del Área Metropolitana de Lima y Callao, tenían al menos una persona con discapacidad, se encontró 457550 PCD (5,7% de la población de la ciudad capital).
En el año 2003, el Ministerio de Trabajo y Promoción del Empleo promovió la Encuesta Nacional de Hogares (ENAH) III trimestre)	El principal problema que afrontaban las Personas con Discapacidad era el bajo nivel de participación, más que el desempleo o subempleo.
Encuesta Nacional de Discapacidad desarrollada por el INEI 2012.	Realizada en el área urbana y rural de los 24 departamentos y en la Provincia Constitucional del Callao (350,000 hogares), encontrándose una Prevalencia de Discapacidad del 5,2%.

Fuente: Oficina de Estadística e Informática del INR



M. CUADROS



## POBLACIÓN TOTAL Y CON ALGUNA DISCAPACIDAD ESTIMADA, 2015

Población	Ambos Sexos	Hombre	Mujer
Total	31 151 643	15 605 814	15 545 829
Con Discapacidad	1 619 885	811 502	808 383

Nota: La población con discapacidad se ha estimado en base a la tasa de prevalencia de 5,2% obtenida en la Primera Encuesta Nacional Especializada, 2012

Fuente: Instituto Nacional de Estadística e Informática (INEI) - Perú: Estimaciones y Proyecciones de Población, 1950 - 2050. Boletín de Análisis Demográfico N° 36.

Fuente: [http://www.inei.gob.pe/media/MenuRecursivo/publicaciones\\_digitales/Est/Lib1369/index.html](http://www.inei.gob.pe/media/MenuRecursivo/publicaciones_digitales/Est/Lib1369/index.html)

Dicha fuente de información precisa:

La distribución de la población con discapacidad por sexo, muestra que es ligeramente mayor el porcentaje de población femenina que masculina con discapacidad: 1,4 puntos porcentuales más en el área urbana y 0,8 punto adicional en el área rural.

La población de 65 y más años es la más afectada por la discapacidad (47,0%), especialmente en la sierra (52,2%) y en el área rural (51,6%).

La población con y sin discapacidad, observada según condición de pobreza, muestra que proporcionalmente aquellas personas que tienen alguna discapacidad (23,2%), son 1,5 puntos porcentuales más pobres que sus pares sin discapacidad (21,7%).

El 33,7% de hogares con al menos una persona con discapacidad y el 23,9% de aquellos sin personas con discapacidad, accedieron a algún programa no alimentario, tales como Juntos, Pensión 65, Cuna más, Beca 18, etc.

Al observar la cobertura del seguro de salud entre la población con y sin discapacidad, se encuentra que una mayor proporción del primer grupo tiene seguro de salud (78,4%) y supera en 5,7 puntos porcentuales al grupo sin discapacidad (72,7%). Por área de residencia, la diferencia a favor de las personas con discapacidad aumenta a 7,3 puntos porcentuales en el área urbana. En el área rural, la tenencia de seguro de salud de la población con y sin discapacidad es bastante homogénea.

En ambos grupos en estudio, la mayor proporción de afiliados corresponde al Seguro Integral de Salud (SIS) que cubre al 49,0% de las personas con discapacidad y al 43,3% de aquellas sin discapacidad. Luego se ubica el Seguro Social de Salud (EsSALUD), con una cobertura de 27,5% y 26,3% para la población con y sin discapacidad, respectivamente.

### 2.8.2. Análisis de la demanda

Para analizar el perfil de la demanda atendida en el INR en los diferentes departamentos médicos y en el Servicio de Hospitalización, se cuenta con un sistema estadístico de información de discapacidad, el INR-DIS-II,



M. CUADROS





que permite conocer los daños que ocasionan discapacidades, obtener la correlación con el daño etiológico, conocer la gravedad de la discapacidad y el tipo de alta.

### 2.8.3. Atención en consulta médica especializada.

- **Por grupos de Edad y Sexo:**

En relación al sexo, se puede apreciar en la Tabla 1 que la asistencia a consulta externa de PCD del sexo masculino se ha ido incrementando, de un 52.25 % en el año 2012 a un 56.66% en el año 2016 y a un 57.55 en el I semestre del año 2017, siendo que la mayor prevalencia de Discapacidad a nivel nacional se observa en personas del sexo masculino.

**Tabla 1.- PERSONAS CON DISCAPACIDAD ATENDIDAS SEGÚN SEXO, DEL 2012 AL 2017**

AÑO	SEXO FEMENINO		SEXO MASCULINO		TOTAL	
	Nº	%	Nº	%	Nº	%
2012	9,223	47.75	10,092	52.25	19,315	100
2013	8,415	46.51	9,677	53.49	18,092	100
2014	9,977	45.76	11,825	54.24	21,802	100
2015	8,938	44.27	11,256	55.73	20,194	100
2016	7,863	43.34	10,278	56.66	18,141	100
2017(*)	4,693	42.45	6,363	57.55	11,056	100

Fuente: Oficina de Estadística e Informática del INR

(\*) Enero a Junio 2017

**Tabla 2.- ATENDIDOS POR ETAPA DE VIDA Y SEXO, EN EL AÑO 2016**

ETAPAS DE VIDA	SEXO FEMENINO		SEXO MASCULINO		TOTAL	%
	Nº	%	Nº	%		
NIÑO (1 día a 11 años)	3,251	41.35	6,275	61.05	9,526	52.51
ADOLESCENTE (de 12 a 17 años)	461	5.86	839	8.16	1,300	7.17
JOVEN (de 18 a 29 años)	456	5.80	611	5.95	1,067	5.88
ADULTO (de 30 a 59 años)	1,919	24.40	1,430	13.91	3,349	18.46
ADULTO MAYOR (60 a + años)	1,776	22.59	1,123	10.93	2,899	15.98
<b>TOTAL</b>	<b>7,863</b>	<b>100</b>	<b>10,278</b>	<b>100</b>	<b>18,141</b>	<b>100</b>

Fuente: Oficina de Estadística e Informática del INR



N. CUADROS



Tabla 2.1- ATENDIDOS POR ETAPA DE VIDA Y SEXO, EN EL AÑO 2017(\*)

ETAPAS DE VIDA	SEXO FEMENINO		SEXO MASCULINO		TOTAL	%
	N°	%	N°	%	N°	
NIÑO (1 día a 11 años)	1845	32.11	3900	67.89	5,745	100
ADOLESCENTE (de 12 a 17 años)	305	37.20	515	62.80	820	100
JOVEN (de 18 a 29 años)	243	39.97	365	60.03	608	100
ADULTO (de 30 a 59 años)	1162	57.67	853	42.33	2015	100
ADULTO MAYOR (60 a + años)	1138	60.92	730	39.08	1868	100
<b>TOTAL</b>	<b>4693</b>	<b>42.45</b>	<b>6363</b>	<b>57.55</b>	<b>11056</b>	<b>100</b>

Fuente: Oficina de Estadística e Informática del INR

(\*) Enero-Junio 2017

- **Procedencia de los pacientes que asisten a consulta externa:**  
En relación a la procedencia por departamentos se observa que se ha incrementado el número de las PCD atendidas en el INR, procedentes de otros departamentos en el 4.74% del año 2015 al 5.29% en el año 2016 y en 5.36% en el I semestre 2017, como se observa en la Tabla 3.

Tabla 3.- PROCEDENCIA SEGÚN DEPARTAMENTOS, AÑO 2015-2017

PROCEDENCIA DEL PACIENTE (Por Departamentos)	2015		2016		2017(*)	
	N°	%	N°	%	N°	%
LIMA	18,531	91.76	18,650	91.78	10,205	92.31
CALLAO*	702	3.47	531	2.93	258	2.33
OTROS	961	4.74	960	5.29	593	5.36
<b>TOTAL:</b>	<b>20,194</b>	<b>100</b>	<b>18,141</b>	<b>100</b>	<b>11,056</b>	<b>100</b>

Fuente: Oficina de Estadística e Informática del INR

(\*) Enero-Junio 2017



M. CUADROS



En relación a la procedencia, de otros Departamentos del Perú, en la Tabla 4 se puede apreciar que el mayor número de PCD atendidas procede de los Departamentos de Junín, Ica y Ancash, con 107, 109 y 113 atendidos respectivamente, también podemos apreciar que el mayor avance porcentual se presentó en los departamentos de: Moquegua (66.7%) y Ucayali (50.0%) midiendo el periodo del I semestre del año 2016 vs I semestre del año 2017.

**Tabla 4.- PCD SEGÚN PROCEDENCIA POR DEPARTAMENTOS (NO INCLUIDO LIMA), Años 2015-2016 – I SEM 2016 – ISEM 2017(\*)**

PROCEDENCIA (Por Departamentos)	2015	2016	2016(*)	2017(*)	AVANCE PORCENTUAL (I SEM 2016 vs. I SEM 2017)
JUNIN	113	107	79	54	-31.6%
ICA	107	109	73	70	-4.1%
ANCASH	94	113	85	59	-30.6%
LA LIBERTAD	59	49	30	32	6.7%
PIURA	69	70	49	44	-10.2%
AYACUCHO	67	70	51	47	-7.8%
CUSCO	43	35	24	35	45.8%
LAMBAYEQUE	42	38	24	22	-8.3%
HUANUCO	41	30	23	19	-17.4%
AREQUIPA	39	33	28	30	7.1%
CAJAMARCA	45	47	32	29	-9.4%
APURIMAC	34	36	24	25	4.2%
SAN MARTIN	22	29	20	13	-35.0%
PUNO	26	34	20	19	-5.0%
TUMBES	16	11	9	7	-22.2%
AMAZONAS	37	33	24	21	-12.5%
PASCO	25	23	14	15	7.1%
HUANCAVELICA	14	17	13	15	15.4%
TACNA	17	23	13	5	-61.6%
LORETO	20	16	12	9	-25.0%
UCAYALI	17	18	8	12	50.0%
MOQUEGUA	6	8	3	5	66.7%
MADRE DE DIOS	3	8	5	5	0.0%
EXTRANJERO*	5	3	2	1	-50.0%
<b>TOTAL</b>	<b>958</b>	<b>960</b>	<b>665</b>	<b>593</b>	<b>-10.8%</b>

Fuente: Oficina de Estadística e Informática del INR  
(\*) Enero-Mayo 2017



M. CUADROS





En relación a las etapas de vida según procedencia por Departamentos (no incluidos Lima y el Callao) se observa en la Tabla 5, que el mayor número de atendidos se encuentra en la etapa de vida niño (356), seguida por la etapa de adulto (259).

**Tabla 5.- ATENDIDOS POR PROCEDENCIA Y ETAPA DE VIDA, EN EL AÑO 2016.**

PROCEDENCIA	NIÑO (1 día a 11 años)	ADOLESCENTE (de 12 a 17 años)	JOVEN (de 18 a 29 años)	ADULTO (de 30 a 59 años)	ADULTO MAYOR (60 A + AÑOS)	TOTAL
AMAZONAS	18	5	3	5	2	33
ANCASH		7	14	30	18	113
APURIMAC	17	0	6	6	7	36
AREQUIPA	8	2	5	11	7	33
AYACUCHO	19	5	13	15	18	70
CAJAMARCA	14	4	8	14	7	47
CUSCO	16	0	3	9	7	35
HUANCAVELICA	4	3	4	5	1	17
HUANUCO	8	4	2	11	5	30
ICA	53	14	4	25	13	109
JUNIN	32	11	16	31	17	107
LA LIBERTAD	19	7	7	7	9	49
LAMBAYEQUE	11	1	7	14	5	38
LORETO	6	0	2	7	1	16
MADRE DE DIOS	6	0	0	2	0	8
MOQUEGUA	2	0	5	1	0	8
PASCO	6	2	2	12	1	23
PIURA	25	6	9	22	8	70
PUNO	11	2	5	14	2	34
SAN MARTIN	12	1	3	9	4	29
TACNA	15	2	3	1	2	23
TUMBES	1	0	1	2	7	11
UCAYALI	7	0	2	5	4	18
EXTRANJERO	2	0	0	1	0	3
<b>TOTAL :</b>	<b>356</b>	<b>76</b>	<b>124</b>	<b>259</b>	<b>145</b>	<b>960</b>

Fuente: Oficina de Estadística e Informática del INR



M. CUADROS





- Atendidos por Diagnóstico de Daño:**  
 En el año 2016 se atendieron 18,141 PCD, el 69.89% (12,679 PCD) representa a los 50 Diagnósticos de Principales, que con mayor frecuencia se registraron en la consulta médica especializada del INR en dicho año, como se puede observar en la Tabla 6. En el I semestre del año 2017 se atendieron 11,055 PCD, que es el 70.36%(7,778 PCD) que representa a los 50 Diagnósticos principales de las 11,055 PCD atendidos.

**Tabla 5.1- ATENDIDOS POR PROCEDENCIA Y ETAPA DE VIDA, EN EL AÑO 2017(\*)**

PROCEDENCIA	NIÑO (1 día a 11 años)	ADOLE CENTE (de 12 a 17 años)	JOVEN (de 18 a 29 años)	ADULTO (de 30 a 59 años)	ADULTO MAYOR (60 a + años)	TOTAL
AMAZONAS	12	1	1	4	3	21
ANCASH	24	4	5	18	8	59
APURIMAC	11	4	1	4	5	25
AREQUIPA	14		4	6	6	30
AYACUCHO	15	6	6	8	12	47
CAJAMARCA	6	2	6	12	3	29
CUSCO	18	4	5	8		35
HUANCAVELICA	5	2	2	3	3	15
HUANUCO	8	3	2	5	1	19
ICA	33	3	10	14	10	70
JUNIN	20	2	11	12	9	54
LA LIBERTAD	10	3	2	4	13	32
LAMBAYEQUE	7	4	4	5	2	22
LORETO	3	1	2	2	1	9
MADRE DE DIOS	2		1	2		5
MOQUEGUA	1	1	2	1		5
PASCO	4	4	1	6		15
PIURA	14	1	4	19	6	44
PUNO	7		6	4	2	19
SAN MARTIN	3	1	1	8		13
TACNA	4		1			5
TUMBES	3	1	2	1		7
UCAYALI	4	2	1	2	3	12
EXTRANJERO	1					1
<b>TOTAL :</b>	<b>229</b>	<b>49</b>	<b>80</b>	<b>148</b>	<b>87</b>	<b>593</b>

Fuente: Oficina de Estadística e Informática del INR  
(\*) Enero-Junio 2017



M. CUADROS



**TABLA 6.- ATENDIDOS POR DIAGNÓSTICO DE DAÑO, 2016.**

DAÑO PRINCIPAL	TOTAL	%
F90.0 PERTURBACION DE LA ACTIVIDAD Y DE LA ATENCION	1.105	6.09
F80.0 TRASTORNO ESPECIFICO DE LA PRONUNCIACION	907	5.00
F80.1 TRASTORNO DEL LENGUAJE EXPRESIVO	896	4.94
F81.9 TRASTORNO DEL DESARROLLO DE LAS HABILIDADES ESCOLARES, NO ESPECIFICADO	510	2.81
M40.0 CIFOSIS POSTURAL	472	2.60
H90.3 HIPOACUSIA NEUROSENSORIAL, BILATERAL	444	2.45
F70.9 RETRASO MENTAL LEVE, DETERIORO DEL COMPORTAMIENTO DE GRADO NO ESPECIFICADO	436	2.40
F83.X TRASTORNOS ESPECIFICOS MIXTOS DEL DESARROLLO	413	2.28
M47.8 OTRAS ESPONDILOSIS	375	2.07
F81.3 TRASTORNO MIXTO DE LAS HABILIDADES ESCOLARES	344	1.90
M35.7 SINDROME DE HIPERMOVILIDAD	295	1.63
F71.9 RETRASO MENTAL MODERADO, DETERIORO DEL COMPORTAMIENTO DE GRADO NO ESPECIFICADO	282	1.55
T08.3 TRAUMATISMO DE LA MEDULA ESPINAL, NIVEL NO ESPECIFICADO	277	1.53
M17.0 GONARTROSIS PRIMARIA, BILATERAL	274	1.51
F84.0 AUTISMO EN LA NIÑEZ	266	1.47
F82.X TRASTORNO ESPECIFICO DEL DESARROLLO DE LA FUNCION MOTRIZ	254	1.40
F98.5 TARTAMUDEZ [ESPASMOFEMIA]	248	1.37
Q68.4 CURVATURA CONGENITA DE LA TIBIA Y DEL PERONE	233	1.28
M21.4 PIE PLANO [PES PLANUS] (ADQUIRIDO)	231	1.27
Q79.6 SINDROME DE EHLERS-DANLOS	230	1.27
F70.1 RETRASO MENTAL LEVE, DETERIORO DEL COMPORTAMIENTO SIGNIFICATIVO, QUE REQUIERE ATENCION O TRATAMIENTO	208	1.15
M75.1 SINDROME DEL MANGUITO ROTATORIO	204	1.12
F90.1 TRASTORNO HIPERCINETICO DE LA CONDUCTA	200	1.10
I63.3 INFARTO CEREBRAL DEBIDO A TROMBOSIS DE ARTERIAS CEREBRALES	189	1.04
M41.9 ESCOLIOSIS, NO ESPECIFICADA	180	0.99
G95.8 OTRAS ENFERMEDADES ESPECIFICADAS DE LA MEDULA ESPINAL	179	0.99
M79.1 MIALGIA	178	0.98
M41.0 ESCOLIOSIS IDIOPATICA INFANTIL	177	0.98
M41.2 OTRAS ESCOLIOSIS IDIOPATICAS	157	0.87
Z89.6 AUSENCIA ADQUIRIDA DE PIERNA POR ARRIBA DE LA RODILLA	153	0.84
Q65.8 OTRAS DEFORMIDADES CONGENITAS DE LA CADERA	151	0.83
G80.0 PARALISIS CEREBRAL ESPASTICA CUADRIPLAJICA	149	0.82
R47.1 DISARTRIA Y ANARTRIA	146	0.80
R47.0 DISFASIA Y AFASIA	134	0.74
M51.1 TRASTORNOS DE DISCO LUMBAR Y OTROS, CON RADICULOPATIA	129	0.71
M40.4 OTRAS LORDOSIS	128	0.71
M17.9 GONARTROSIS, NO ESPECIFICADA	127	0.70
M54.5 LUMBAGO NO ESPECIFICADO	127	0.70
F71.1 RETRASO MENTAL MODERADO, DETERIORO DEL COMPORTAMIENTO SIGNIFICATIVO, QUE REQUIERE ATENCION O TRATAMIENTO	126	0.69
F72.9 RETRASO MENTAL GRAVE, DETERIORO DEL COMPORTAMIENTO DE GRADO NO ESPECIFICADO	121	0.67
F80.2 TRASTORNO DE LA RECEPCION DEL LENGUAJE	119	0.66
H90.5 HIPOACUSIA NEUROSENSORIAL, SIN OTRA ESPECIFICACION	112	0.62
F79.9 RETRASO MENTAL, NO ESPECIFICADO, DETERIORO DEL COMPORTAMIENTO DE GRADO NO ESPECIFICADO	111	0.61
R62.0 RETARDO DEL DESARROLLO	108	0.60
M54.1 RADICULOPATIA	107	0.59
G80.3 PARALISIS CEREBRAL DISCINETICA	100	0.55
F90.9 TRASTORNO HIPERCINETICO, NO ESPECIFICADO	97	0.53
I63.8 OTROS INFARTOS CEREBRALES	95	0.52
G80.1 PARALISIS CEREBRAL ESPASTICA DIPLEJICA	88	0.49
G51.0 PARALISIS DE BELL	87	0.48
Otros Diagnósticos	5.462	30.11
<b>TOTAL</b>	<b>18,141</b>	<b>100.00</b>

Fuente: Oficina de Estadística e Informática del INR



M. CUADROS





**TABLA 6.1- ATENDIDOS POR DIAGNÓSTICO DE DAÑO, 2017 (\*)**

DAÑO PRINCIPAL (*)	TOTAL	%
F80.1 TRASTORNO DEL LENGUAJE EXPRESIVO	579	5.24
F90.0 PERTURBACION DE LA ACTIVIDAD Y DE LA ATENCION	540	4.88
F80.0 TRASTORNO ESPECIFICO DE LA PRONUNCIACION	477	4.31
F70.9 RETRASO MENTAL LEVE, DETERIORO DEL COMPORTAMIENTO DE GRADO NO ESPECIFICADO	390	3.53
F81.9 TRASTORNO DEL DESARROLLO DE LAS HABILIDADES ESCOLARES, NO ESPECIFICADO	333	3.01
F84.0 AUTISMO EN LA NINEZ	303	2.74
F83.X TRASTORNOS ESPECIFICOS MIXTOS DEL DESARROLLO	290	2.62
M47.8 OTRAS ESPONDILOSIS	265	2.40
F71.9 RETRASO MENTAL MODERADO, DETERIORO DEL COMPORTAMIENTO DE GRADO NO ESPECIFICADO	254	2.30
M40.0 CIFOSIS POSTURAL	227	2.05
H90.3 HIPOACUSIA NEUROSENSORIAL, BILATERAL	222	2.01
T09.3 TRAUMATISMO DE LA MEDULA ESPINAL, NIVEL NO ESPECIFICADO	220	1.99
Q79.6 SINDROME DE EHLERS-DANLOS	214	1.94
M17.0 GONARTROSIS PRIMARIA, BILATERAL	200	1.81
F81.3 TRASTORNO MIXTO DE LAS HABILIDADES ESCOLARES	196	1.77
Q68.4 CURVATURA CONGENITA DE LA TIBIA Y DEL PERONE	155	1.40
F80.2 TRASTORNO DE LA RECEPCION DEL LENGUAJE	150	1.36
F96.5 TARTAMUDEZ [ESPASMOFEMIA]	148	1.34
G95.8 OTRAS ENFERMEDADES ESPECIFICADAS- MEDULA ESPINAL	142	1.28
F82.X TRASTORNO ESPECIFICO DEL DESARROLLO - FUNCION MOTRIZ	130	1.18
I63.3 INFARTO CEREBRAL DEBIDO A TROMBOSIS DE ARTERIAS CEREBRALES	119	1.08
M35.7 SINDROME DE HIPERMOVILIDAD	109	0.99
M41.9 ESCOLIOSIS, NO ESPECIFICADA	104	0.94
Z89.6 AUSENCIA ADQUIRIDA DE PIERNA POR ARRIBA DE LA RODILLA	103	0.93
R62.0 RETARDO DEL DESARROLLO	96	0.80
G80.0 PARALISIS CEREBRAL ESPASTICA CUADRIPLAJICA	97	0.88
M41.0 ESCOLIOSIS IDIOPATICA INFANTIL	94	0.85
R47.1 DISARTRIA Y ANARTRIA	94	0.85
M21.4 PIE PLANO [PES PLANUS] (ADQUIRIDO)	93	0.84
M75.1 SINDROME DEL MANGUITO ROTATORIO	92	0.83
F72.9 RETRASO MENTAL GRAVE, DETERIORO DEL COMPORTAMIENTO DE GRADO NO ESPECIFICADO	91	0.82
M41.2 OTRAS ESCOLIOSIS IDIOPATICAS	89	0.81
R47.0 DISFASIA Y AFASIA	85	0.77
F90.1 TRASTORNO HIPERCINETICO DE LA CONDUCTA	83	0.75
G80.3 PARALISIS CEREBRAL DISCINETICA	75	0.68
F79.9 RETRASO MENTAL, NO ESPECIFICADO, DETERIORO DEL COMPORTAMIENTO DE GRADO NO ESPECIFICADO	71	0.64
M54.5 LUMBAGO NO ESPECIFICADO	70	0.63
I63.8 OTROS INFARTOS CEREBRALES	69	0.62
M79.1 MIALGIA	67	0.61
G80.1 PARALISIS CEREBRAL ESPASTICA DIPLEJICA	66	0.60
Z89.5 AUSENCIA ADQUIRIDA DE PIERNA A NIVEL DE O DEBAJO DE LA RODILLA	62	0.56
M40.2 OTRAS CIFOSIS Y LAS NO ESPECIFICADAS	61	0.55
S46.0 TRAUMATISMO DEL MUSCULO(S)Y TENDON(ES) DEL MANGUITO ROTATORIO DEL HOMBRO	61	0.55
M51.1 TRASTORNOS DE DISCO LUMBAR Y OTROS, CON RADICULOPATIA	60	0.54
G51.0 PARALISIS DE BELL	57	0.52
F70.1 RETRASO MENTAL LEVE, DETERIORO DEL COMPORTAMIENTO SIGNIFICATIVO, QUE REQUIERE ATENCION O TRATAMIENTO	56	0.51
F89.X TRASTORNO DEL DESARROLLO PSICOLOGICO, NO ESPECIFICADO	56	0.51
G80.2 PARALISIS CEREBRAL ESPASTICA HEMIPLEJICA	54	0.49
Q65.8 OTRAS DEFORMIDADES CONGENITAS DE LA CADERA	54	0.49
M40.4 OTRAS LORDOSIS	52	0.47
Otros Diagnósticos	3,277	29.64
<b>TOTAL</b>	<b>11,056</b>	<b>100.00</b>

Fuente: Oficina de Estadística e Informática del INR  
(\*) Enero-Junio 2017



M. CUADROS



#### 2.8.4. Atención en Hospitalización.

El Instituto Nacional de Rehabilitación "Dra. Adriana Rebaza Flores" AMISTAD PERU – JAPON, cuenta con la única Unidad Especializada en la atención del Lesionado Medular, a nivel nacional, del Ministerio de Salud.

Se dispone de 36 camas para pacientes con lesión medular, brindándose Rehabilitación Integral en donde se incluyen Programas de Reeducción vesical, Rehabilitación laboral, y actualmente se realiza entrenamiento en actividades deportivas en silla de ruedas.

El equipo multidisciplinario está formado por: Médico Rehabilitador, Enfermera, Terapeuta Físico y Ocupacional, Psicólogo, Asistente Social y Nutricionista.

- **Ingresos Hospitalarios del total de atendidos:**

En el año 2016, de los 524 pacientes atendidos en consultorio externo del Departamento de Docencia, Investigación y Rehabilitación Integral en Lesiones Medulares, el 20.61% (108 PCD) ingresaron a hospitalización.

- **Egresos Hospitalarios por grupos de edad y sexo:**

En relación a la Distribución por Etapas de Vida, de los pacientes egresados de hospitalización, en la Tabla 7 podemos observar que desde el año 2013, el mayor número de pacientes que egresaron de hospitalización los constituían los ADULTOS (de 30 a 59 Años), con el 51% (47 PCD), y en el año 2016 este porcentaje asciende al 54% (60 PCD), en lo que va del año 2017 con 52%(18 PCD de 52 PCD), además se evidencia una disminución en los pacientes egresados de hospitalización de la etapa de vida adulto mayor (de 60 a + años) del 8.69% (8 PCD) año 2013 a 6% (7 PCD) en el año 2016, en lo que va del año 2017 es de 8%(4 PCD de 52 PCD) teniendo un incremento de 2% respecto al año 2016.

Tabla 7. EGRESOS HOSPITALARIOS POR ETAPAS DE VIDA. 2013 - 2017

ETAPAS DE VIDA	2013		2014		2015		2016		2017(*)	
	N°	%	N°	N°	N°	N°	N°	%	N°	%
NIÑO (menor de 11 años)	5	5,43	0	0	1	1	3	3	0	0
ADOLESCENTE (de 12 a 17 años)	6	6,52	4	3,88	2	2	6	5	3	6
JOVEN (de 18 a 29 años)	26	28,26	34	33	20	20	35	32	18	34
ADULTO (de 30 a 59 años)	47	51,08	58	56	66	66	60	54	27	52
ADULTO MAYOR (mayor de 60 años)	8	8,69	7	6,79	11	11	7	6	4	8
<b>TOTAL :</b>	<b>92</b>	<b>100</b>	<b>103</b>	<b>100</b>	<b>100</b>	<b>100</b>	<b>111</b>	<b>100</b>	<b>52</b>	<b>100</b>

Fuente: Oficina de Estadística e Informática del INR  
(\*) Enero-Mayo 2017



M. CUADROS





• **Procedencia de los pacientes hospitalizados.**

En el año 2016, de los 960 PCD procedentes de los diferentes departamentos del Perú, excluida Lima y la Provincia Constitucional del Callao, el 4.58% (44 PCD) egresaron de hospitalización.

Como se aprecia en la Tabla 8, desde el año 2013 al 2016, se ha incrementado los egresos hospitalarios desde 92 PCD en el año 2013 a 111 PCD el año 2016, siendo el mayor número de pacientes egresados de hospitalización, los pacientes que proceden del Departamento de Lima, asimismo, se puede apreciar que luego del incremento de la afluencia de pacientes procedentes de otros departamentos, que en el año 2013 era del 32.61% a un 39.64% en el año 2016, en lo que va del año 2017 (i semestre) descendió a 26.92% al incrementarse la cantidad de egresos hospitalarios de Lima y Callao con respecto a los años 2014, 2015 y 2016.

**Tabla 8: PACIENTES HOSPITALIZADOS SEGÚN PROCEDENCIA POR DEPARTAMENTOS. 2013 – 2017 (\*)**

PROCEDENCIA DEL PACIENTE (Por Departamentos)	2013		2014		2015		2016		2017(*)	
	N°	%	N°	%	N°	%	N°	%	N°	%
LIMA	57	61.95	54	52.42	53	53	59	53.15	36	69.24
CALLAO	5	5.43	5	4.85	5	5	8	7.21	2	3.86
JUNIN	5	5.43	5	4.85	6	6	4	3.60	1	1.92
ANCASH	4	4.34	7	6.79	1	1	5	4.50	2	3.86
AYACUCHO	3	3.26	0	0	1	1	7	6.31	1	1.92
CUSCO	3	3.26	2	1.94	3	3	2	1.80	0	0.00
AREQUIPA	2	2.17	3	2.91	2	2	3	2.70	1	1.92
CAJAMARCA	2	2.17	3	2.91	4	4	2	1.80	1	1.92
HUANUCO	2	2.17	3	2.91	1	1	0	0.00	1	1.92
AMAZONAS	1	1.08	0	0	0	0	1	0.90	0	0.00
APURIMAC	1	1.08	0	0	4	4	2	1.80	1	1.92
HUANCAVELICA	1	1.08	1	0.97	1	1	2	1.80	1	1.92
ICA	1	1.08	5	4.85	3	3	3	2.70	1	1.92
LORETO	1	1.08	1	0.97	2	2	0	0.00	0	0.00
PIURA	1	1.08	4	3.88	1	1	2	1.80	1	1.92
PUNO	1	1.08	2	1.94	2	2	1	0.90	0	0.00
TUMBES	1	1.08	0	0	1	1	0	0.00	0	0.00
UCAYALI	1	1.08	0	0	2	2	0	0.00	0	0.00
LAMBAYEQUE	0	0	3	2.91	1	1	2	1.80	0	0.00
PASCO	0	0	4	3.88	2	2	1	0.90	1	1.92
SAN MARTIN	0	0	1	0.97	0	0	1	0.90	0	0.00
LA LIBERTAD	0	0	0	0	2	2	3	2.70	1	1.92
MOQUEGUA	0	0	0	0	2	2	2	1.80	1	1.92
TACNA	0	0	0	0	1	1	0	0.00	0	0.00
MADRE DE DIOS	0	0	0	0	0	0	1	0.90	0	0.00
<b>TOTAL:</b>	<b>92</b>	<b>100</b>	<b>103</b>	<b>100</b>	<b>100</b>	<b>100</b>	<b>111</b>	<b>100</b>	<b>52</b>	<b>100</b>

Fuente: Oficina de Estadística e Informática del INR  
(\*) Enero-Junio 2017



M. CUADROS



- **Hospitalizados por Diagnóstico de Daño**

En la Tabla 9, podemos apreciar que el mayor número de pacientes hospitalizados tienen en mayor porcentaje como Diagnóstico principal T09.3 Traumatismo de la Médula Espinal nivel no especificado, teniendo un incremento del 72.82% al 79.28%, del año 2013 al 2016. Y en lo que va del I semestre 2017 en 76.92%.

**Tabla 9 PACIENTES HOSPITALIZADOS SEGÚN DIAGNOSTICO DE DAÑO 2013 – 2016.**

DAÑO PRINCIPAL (*)	2013		2014		2015		2016		2017(*)	
	N°	%	N°	%	%	%	N°	%	N°	%
G95 OTRAS ENFERMEDADES DE LA MEDULA ESPINAL	24	26,09	18	17,48	7	7	0	0	12	23,08
G95.8 OTRAS ENFERMEDADES ESPECIFICADAS DE LA MEDULA ESPINAL	0	0	0	0	9	9	21	18,92	0	0,00
G95.9 ENFERMEDAD DE LA MEDULA ESPINAL, NO ESPECIFICADA	0	0	0	0	1	1	2	1,80	0	0,00
T09 TRAUMATISMO DE LA COLUMNA VERTEBRAL Y DEL TRONCO, NIVEL NO ESPECIFICADO	0	0	1	0,97	0	0	0	0	0	0,00
T09.3 TRAUMATISMO DE LA MEDULA ESPINAL, NIVEL NO ESPECIFICADO	67	72,83	84	81,55	83	83	88	79,28	40	76,92
T09.9 TRAUMATISMO NO ESPECIFICADO DEL TRONCO, NIVEL NO ESPECIFICADO	1	1,09	0	0	0	0	0	0	0	0,00
<b>TOTAL:</b>	<b>92</b>	<b>100</b>	<b>103</b>	<b>100</b>	<b>100</b>	<b>100</b>	<b>111</b>	<b>100</b>	<b>52</b>	<b>100</b>

Fuente: Oficina de Estadística e Informática del INR

(\*) Enero-Mayo 2017



M. CUADROS

En relación a las etapas de vida y Diagnóstico de Daño principal de los pacientes hospitalizados en el INR durante el año 2016 se aprecia en la Tabla 10 que el mayor porcentaje se presenta en la etapa de vida adulta con el 44%, debido a Traumatismo de la Médula Espinal nivel no especificado, manteniéndose dicho porcentaje en lo que va del año 2017(I semestre).





**Tabla 10 PACIENTES HOSPITALIZADOS SEGÚN DIAGNOSTICO DE DAÑO Y ETAPA DE VIDA, 2016.**

DAÑO PRINCIPAL (*)	NIÑO (1 día a 11 años)	ADOLESCENTE (de 12 a 17 años)	JOVEN (de 18 a 29 años)	ADULTO (de 30 a 59 años)	ADULTO MAYOR (60 A + AÑOS)	TOTAL
G95 Otras Enfermedades de la Medula Espinal	0	0	0	0	0	0
G95.8 otras enfermedades especificadas de la medula espinal	0	3	6	11	1	21
G95.9 enfermedad de la medula espinal, no especificada	0	0	0	1	1	2
T09.3 Traumatismo De La Medula Espinal, Nivel No Especificado	3	3	29	48	5	88
<b>TOTAL:</b>	<b>1</b>	<b>6</b>	<b>35</b>	<b>60</b>	<b>7</b>	<b>111</b>

Fuente: Oficina de Estadística e Informática del INR

**Tabla 10.1 PACIENTES HOSPITALIZADOS SEGÚN DIAGNOSTICO DE DAÑO Y ETAPA DE VIDA, 2017.**

DAÑO PRINCIPAL (*)	NIÑO (1 día a 11 años)	ADOLESCENTE (de 12 a 17 años)	JOVEN (de 18 a 29 años)	ADULTO (de 30 a 59 años)	ADULTO MAYOR (60 A + AÑOS)	TOTAL
G95.8 otras enfermedades especificadas de la medula espinal	0	2	3	4	3	12
T09.3 Traumatismo De La Medula Espinal, Nivel No Especificado	0	1	15	23	1	40
<b>TOTAL:</b>	<b>0</b>	<b>3</b>	<b>18</b>	<b>27</b>	<b>4</b>	<b>52</b>

Fuente: Oficina de Estadística e Informática del INR  
(\*) Enero-Junio 2017



M. CUADROS



De los 111 pacientes egresados de hospitalización, durante el año 2016 el 43% lo hizo en condición de Alta con Discapacidad Dependiente, como se observa en la tabla 11.

**Tabla 11 CONDICION DE ALTA DE PACIENTES EGRESADOS DE HOSPITALIZACION, 2016**

CONDICION DE ALTA	N°	%
Alta con Disc. Independiente	34	31
Alta con Disc. Autosuficiente	29	26
Alta con Disc. Dependiente	48	43
<b>TOTAL</b>	<b>111</b>	<b>100</b>

Fuente: Oficina de Estadística e Informática del INR

**Tabla 11.1 CONDICION DE ALTA DE PACIENTES EGRESADOS DE HOSPITALIZACION, 2017**

CONDICION DE ALTA	N°	%
Alta con Disc. Autosuficiente	14	26.92
Alta con Disc. Dependiente	38	73.08
<b>TOTAL</b>	<b>52</b>	<b>100.00</b>

Fuente: Oficina de Estadística e Informática del INR  
(\*) Enero-Junio 2017

De los 52 pacientes egresados de hospitalización, durante el I Semestre 2017 el 73.08% lo hizo en condición de Alta con Discapacidad Dependiente, como se observa en la tabla 11.1, apreciándose un aumento del 30.08% con respecto al año 2016.

Como se muestra en el siguiente cuadro, para la evaluación de la atención en hospitalización se cuenta con indicadores que miden el aprovechamiento de sus recursos, como el promedio de permanencia, el porcentaje de ocupación, el intervalo de sustitución y el rendimiento cama. En su análisis debemos tener en cuenta las características de los pacientes hospitalizados en el INR, pacientes con lesiones medulares y discapacidad moderada o severa.

**Tabla 11.2 INDICADORES HOSPITALARIOS 2013-2017(\*)**

INDICADORES	2013	2014	2015	2016	2017(*)
Porcentaje de Ocupación de Camas	66.5	72.8	75.8	72.1	78.1
Promedio de Permanencia	83 días	94 días	98 días	89 días	90 días
Intervalo de Sustitución de Camas	51.8	34.7	31.5	33.1	27.5
Rendimiento Cama	0.2	2.9	2.8	0.3	0.2

Fuente: Oficina de Estadística e Informática del INR  
(\*) Enero-Junio 2017



M. CUADROS





- a) **Porcentaje de ocupación de cama:** Mide el grado de ocupación de cada cama hospitalaria.

El porcentaje de Ocupación de camas fue de 66.5 % en el 2013, y de 72.1% en el 2016, en lo que va del año 2017 al I semestre estamos en 78.1%, si el estándar es del 80%, el INR estaría dentro de lo esperado.

- b) **Promedio de Permanencia:** evalúa la calidad de los servicios prestados y el aprovechamiento del recurso cama.

En el 2013 el promedio de permanencia fue de 83.26 días, y en el año 2016 fue de 89 días, en lo que va del año 2017 al I semestre estamos en 90 días, el estándar establecido por el MINSa para Institutos es de 88 – 92 días. Estaríamos dentro del rango esperado, debido a la alta especialización del INR en su unidad de Lesionados Medulares.

- c) **Intervalo de Sustitución de cama:** Este indicador mide el tiempo en que permanece la cama vacía entre un egreso y el subsiguiente ingreso a la misma cama.

El intervalo de sustitución y el promedio de estadía, son los indicadores que determinan estadísticamente el porcentaje de ocupación y el rendimiento cama.

El Intervalo de sustitución de cama fue de 51.78 días en el 2013, y se ha reducido en el 2016 a 33.1 días, en lo que va del año 2017 en su I semestre a disminuido al 27.5 días, se debe considerar la necesidad de establecer una línea base, en relación a la especialización de la Unidad de hospitalización en Lesiones Medulares del INR.

- d) **Rendimiento Cama:** Mide la utilización de una cama durante un periodo determinado de tiempo (rendimiento). Este indicador es una variable dependiente, es decir, se ve influenciado por el promedio de estadía y el intervalo de sustitución, mayor índice de rotación o el rendimiento; es decir, la cama será más utilizada en el periodo medido.

En el año 2013 el Rendimiento cama fue de 0.24, y en el año 2016 se alcanza el 0.26, en lo que va del año 2017 vamos en 0.2. El estándar para hospitales nivel III – 0.25 a 0.30.

**2.8.5. Análisis de la oferta**

El Instituto Nacional de Rehabilitación "Dra. Adriana Rebaza Flores" AMISTAD PERU – JAPON, brinda atención a las Personas con Discapacidad de mediana y alta complejidad, a través de la consulta externa y la atención en la Unidad de Hospitalización, cuenta con un Catálogo de Procedimientos y Actividades Estandarizadas, para proporcionar una atención integral, con sus Equipos multidisciplinarios integrados por: Médicos Rehabilitadores, Tecnólogos médicos en terapia Física, Ocupacional, lenguaje, Especialistas en Aprendizaje, Psicólogos, Ortodontistas, Nutricionistas, Asistentes Sociales, Enfermeras, Técnicas y Personal Administrativo.

Así mismo realiza acciones en la promoción de la salud y la prevención de la discapacidad.

**2.8.5.1. Infraestructura**

El Instituto Nacional de Rehabilitación "Dra. Adriana Rebaza Flores" AMISTAD PERU – JAPON, inicia sus actividades en 1962, en la Provincia Constitucional del Callao.

Gracias al Acuerdo suscrito en agosto del año 2009 entre los Gobiernos de Perú y Japón, se ejecutó la primera etapa del



M. CUADROS



"Proyecto de Construcción de la Nueva Sede del Instituto". Con la firma de este acuerdo, se materializó una obra largamente anhelada por el INR, en favor de aproximadamente 2 millones cuatrocientos mil peruanos que padecen de alguna discapacidad física, mental o sensorial.

Desde setiembre del año 2012 se transfiere a su nueva sede institucional, ubicada en el Distrito de Chorrillos.

#### 2.8.5.2. Recursos Humanos

El Instituto Nacional de Rehabilitación "Dra. Adriana Rebaza Flores" AMISTAD PERU – JAPON, cuenta con 614 personas que laboran en los diferentes ambientes de trabajo. Siendo 444 personal nombrado y 170 personal contratado (CAS).

La distribución por cargos se muestra en el cuadro a continuación:

DISTRIBUCION POR CARGOS DEL PERSONAL QUE LABORA EN EL INR		
RECURSOS HUMANOS	NOMBRADOS	CONTRATADO (CAS)
ABOGADO/A	1	
ABOGADO/A ESPECIALISTA	1	
ANALISTA FINANCIERO	1	
ASESOR/A	1	
ASISTENTE ADMINISTRATIVO I	5	
ASISTENTE ADMINISTRATIVO II	6	
ASISTENTE EJECUTIVO I	17	5
ASISTENTE PROFESIONAL I	1	
ASISTENTE PROFESIONAL II	1	
AUDITOR PRINCIPAL	1	
AUXILIAR ADMINISTRATIVO	7	24
BIÓLOGO	1	
CAJERO/A		1
CHOFER	2	4
CONTADOR/A I	1	3
COORDINADOR DE EQUIPO		1
COORDINADOR/A I	1	
DIGITADOR/A		3
DIRECTOR/A ADJUNTO	1	
DIRECTOR/A DE INSTITUTO ESPECIALIZADO	1	
DIRECTOR/A EJECUTIVO/A	7	
EDUCADOR/A PARA LA SALUD I	1	
ENFERMERA/O	14	3
ESPECIALISTA ADMINISTRATIVO I	19	6
ESPECIALISTA EN COMUNICAC. SOCIAL II		1
ESPECIALISTA EN GESTIÓN EN SALUD I	2	



M. CUADROS





ESPECIALISTA EN INVERSIÓN PÚBLICA I	1	
ESPECIALISTA EN PRESUPUESTO I	2	
ESPECIALISTA EN ADMINISTRAC,RR.HH,	1	
JEFE/A DE DEPARTAMENTO	14	
JEFE/A DE OFICINA	10	
JEFE/A DEL ÓRGANO DE CONTROL INSTITUCIONAL	1	
MÉDICO	7	16
MÉDICO ESPECIALISTA	47	1
NUTRICIONISTA	2	
ODONTÓLOGO	2	
PERIODISTA	1	
PROMOTORA/A SOCIAL	19	15
PSICÓLOGO	19	5
QUÍMICO FARMACÉUTICO	2	1
TÉCNICO/A ADMINISTRATIVO I	12	9
TÉCNICO/A ADMINISTRATIVO II	3	
TÉCNICO/A ADMINISTRATIVO III	9	
TÉCNICO/A EN BIOMECÁNICA	17	
TÉCNICO/A EN ENFERMERÍA I	61	10
TÉCNICO/A EN ESTADÍSTICA	2	
TÉCNICO/A EN FARMACIA I	1	1
TÉCNICO/A EN LABORATORIO I	1	
TÉCNICO/A EN LABORATORIO II	2	
TÉCNICO/A EN RADIOLOGÍA	1	
TÉCNICO/A EN REHABILITACIÓN	2	9
TÉCNICO/A EN SERVICIO SOCIAL	1	
TÉCNICO/A EN SERVICIOS GENERALES I	7	6
TÉCNICO/A EN SERVICIOS GENERALES II	4	
TRABAJADOR/A DE SERVICIOS GENERALES I		6
TÉCNICO/A EN SOPORTE INFORMÁTICO	1	3
TÉCNICO/A ESPECIALIZADO	2	
TECNÓLOGO MÉDICO	84	28
TESORERO/A I	1	
TRABAJADOR/A SOCIAL	17	1
<b>TOTAL</b>	<b>448</b>	<b>162</b>

Fuente: Oficina de Personal del INR



M. CUADROS

### 2.8.5.3. Equipamiento

El Instituto Nacional de Rehabilitación "Dra. Adriana Rebaza Flores" AMISTAD PERU – JAPON, gracias a la ejecución del Proyecto de Mejoramiento del Equipamiento Biomédico y Electromecánico, en los Servicios priorizados del Instituto Nacional de Rehabilitación "Dra. Adriana Rebaza Flores, cuenta



con gran parte de sus recursos Tecnológicos y de los Equipos Biomédicos y electromecánicos renovados. Aún falta realizar la innovación tecnológica para el nivel de Instituto especializado, también es necesario mencionar que falta actualizar los aplicativos informáticos del Sistema Estadístico (INR/DIS-II), incorporando los nuevos estándares de datos en salud.

**2.9. Objetivos Estratégicos Institucionales MINSA vinculados al INR:**

Los Procesos que se realizan en el Instituto Nacional de Rehabilitación "Dra. Adriana Rebaza Flores" AMISTAD PERU-JAPON, se fundamentan en el cumplimiento de los Objetivos Estratégicos Institucionales del Plan Estratégico Institucional (PEI) del Ministerio de Salud, a través de las Acciones Estratégicas Institucionales establecidas, el mismo que se vincula con la obtención de los Objetivos Generales Institucionales planteados en el POI 2018, los cuales conducirán a los resultados esperados, mediante la programación y entrega de los Productos que la Institución brinda a las Personas con Discapacidad, a fin de garantizar que se otorguen con eficiencia, eficacia y en coherencia con las necesidades de la demanda, la calidad, y el respeto a los derechos a la salud. A continuación se desarrollan los Objetivos Estratégicos en el marco del Plan Estratégico Institucional (PEI) del MINSA:

**2.9.1.OEI.03 Garantizar y mejorar de forma continúa el cuidado de la salud y la calidad de atención de los servicios de salud.**

Se enmarca en la realización de la acción estratégica:

**AEI.03.02 Fortalecimiento de la gestión y operación de las Redes e Instituciones Prestadoras de Servicios de Salud (IPRESS) en Lima Metropolitana.**

**2.9.2.OEI.08 Fortalecer la capacidad de alerta y respuesta del sistema de salud**

Se enmarca en la realización de la acción estratégica:

**AEI.08.02 Conducir el Planeamiento y Seguimiento para la Atención Integral de Emergencias y Desastres**

**2.9.3.OEI.09 Gestión de la modernización, gobernanza y actividades fundamentales**

Se enmarca en la realización de las acciones estratégicas:

**AEI.09.02 Gestión del Conocimiento**

**AEI.09.03 Apoyo a los Órganos Institucionales para la implementación de sus funciones**



**2.10. Indicadores por Objetivos Estratégicos Institucionales**

El Instituto Nacional de Rehabilitación "Dra. Adriana Rebaza Flores" AMISTAD PERU-JAPON, ha planteado para la ejecución del Plan Operativo Anual 2018 los siguientes indicadores por Objetivos Estratégicos Institucionales.





### INDICADORES POR OBJETIVOS ESTRATEGICOS INSTITUCIONALES

COD OEI	OBJETIVOS ESTRATEGICOS INSTITUCIONAL	INDICADORES
OEI03	GARANTIZAR Y MEJORAR DE FORMA CONTINUA EL CUIDADO DE LA SALUD Y LA CALIDAD DE ATENCIÓN DE LOS SERVICIOS DE SALUD.	Proporción de Sintomáticos Respiratorios identificados entre las atenciones en > de 15 años
		Personas Capacitadas en Medicina de Rehabilitación (UPSMR)
		Regiones que recibieron Asistencia Técnica
		Rendimiento hora médico.
		Promedio de días de espera para atención en consulta médica.
		Referencias atendidas
		Identificación de Peligros y Evaluación de Riesgos (IPER)
		Porcentaje de recetas por consultorio dispensadas totalmente.
		Porcentaje de trabajadores con evaluación medico ocupacional periódica.
		Índice de satisfacción del usuario.
OE08	FORTALECER LA CAPACIDAD DE ALERTA Y RESPUESTA DEL SISTEMA DE SALUD.	Cumplimiento de los estándares de acreditación - autoevaluación
		Densidad de Incidencia de ITU asociado a CUP
OEI09	GESTION DE MODERNIZACION, GOBERNANZA Y ACTIVIDADES FUNDAMENTALES	Implementación del COE
		Cumplimiento de ejecución presupuestal
		Reconocimiento de atenciones por el SIS
		Porcentaje cumplimiento del PAC
		Porcentaje de cumplimiento de la programación de mantenimiento.
		Porcentaje de Implementación del Plan de Desarrollo del Personal
		Investigaciones Aprobadas
		Investigaciones ejecutadas.
		Investigaciones enviadas a revistas
Investigaciones Presentadas en Congresos		



M. CUADROS



## 2.11. Programación de Actividades de las Acciones Estratégicas Institucionales:

### 2.11.1. AEI.03.02. Fortalecimiento de la gestión y operación de las Redes e Instituciones Prestadoras de Servicios de Salud (IPRESS) en Lima Metropolitana.

Integrado por las siguientes Categorías Presupuestales y Centros de Costos:

#### 2.11.1.1. Programa 016: TBC-VIH/SIDA, integrado por:

**Centro de Costos: 06 - TBC-VIH/SIDA**

- a) Producto: Sintomáticos Respiratorios con Despistaje de Tuberculosis
  - ✓ Actividad:
    - ❖ Despistaje de Tuberculosis en sintomáticos respiratorios
  - ✓ Actividad Operativa: Despistaje de Tuberculosis en sintomáticos respiratorios
    - ✓ Su Indicador es: Proporción de Sintomáticos Respiratorios identificados entre las atenciones en mayores de 15 años

#### 2.11.1.2. Programa 0104: Reducción de la Mortalidad por Emergencias y Urgencias Médicas

**Centro de Costos: 01-DIRECCION GENERAL – Unidad Funcional de Urgencias.**

- a) Producto: Transporte Asistido de la Emergencia y urgencia Individual
  - ✓ Actividad: Servicio de Transporte Asistido de la Urgencia
  - ✓ Actividades Operativas
    - ❖ Servicio de Transporte Asistido de la Urgencia

#### 2.11.1.3. Programa 0129: Prevención y manejo de condiciones secundarias de salud en personas con discapacidad

**Centro de Costos: 13-DEIDAADT EN AYUDA AL DIAGNOSTICO Y TRATAMIENTO**

- a) Producto: Personas con discapacidad reciben atención en rehabilitación basada en establecimientos de salud
  - ✓ Actividad: Atención de rehabilitación para personas con discapacidad física
  - ✓ Actividad Operativa: Atención y gestión de la DEIDAA Diagnóstico y tratamiento

**Centro de Costos: 14 - DIDAT AYUDA AL TRATAMIENTO**

- a) Producto: Personas con discapacidad reciben atención en rehabilitación basada en establecimientos de salud
  - ✓ Actividad: Atención de rehabilitación para personas con discapacidad física
  - ✓ Actividad Operativa: Atención y Gestión del DIDAA Tratamiento



M. CUADROS





- b) Producto: Personas con discapacidad reciben atención en rehabilitación basada en establecimientos de salud
- ✓ Actividad: Atención de rehabilitación para personas con discapacidad física
  - ✓ Actividades Operativas:
    - ❖ Atención en ortodoncia
    - ❖ Atención en nutrición
    - ❖ Atención en rehabilitación profesional

**Centro de Costos: 15 - DIDAD AYUDA AL DIAGNOSTICO**

- a) Producto: Personas con discapacidad reciben atención en rehabilitación basada en establecimientos de salud
- ✓ Actividad: Atención de rehabilitación para personas con discapacidad física
  - ✓ Actividad Operativa: Atención y Gestión del DIDA Diagnostico
- b) Producto: Personas con discapacidad reciben atención en rehabilitación basada en establecimientos de salud
- ✓ Actividad: Atención de rehabilitación para personas con discapacidad física
  - ✓ Actividades Operativas:
    - ❖ Atención en laboratorio
    - ❖ Atención en rayos x
    - ❖ Atención en densitometría ósea
    - ❖ Atención en tomografía
    - ❖ Atención en ecografías
    - ❖ Atención en electromiografía

**Centro de Costos: 16 - DIDA BIOMECANICA**

- a) Producto: Acciones comunes
- ✓ Actividad: Atención de rehabilitación para personas con discapacidad física
  - ✓ Actividad Operativa: Atención y Gestión del DIDA BIOMECANICA
- b) Producto: Personas con discapacidad reciben atención en rehabilitación basada en establecimientos de salud
- ✓ Actividad: Atención de rehabilitación para personas con discapacidad física
  - ✓ Actividades Operativas:
    - ❖ Atención para prótesis
    - ❖ Atención para ortésis
    - ❖ Atención de artículos
    - ❖ Atención para calzado ortopédico
    - ❖ Atención en arreglos y accesorios
    - ❖ Atención en componentes



M. CUADROS

**Centro de Costos: 17 - DEIDRI FUNCIONES MENTALES**

- a) Producto: Personas con discapacidad reciben atención en rehabilitación basada en establecimientos de salud
- ✓ Actividad: Atención de rehabilitación para personas con discapacidad física
  - ✓ Actividad Operativa: Atención y gestión de la DEIDRI Funciones Mentales



**Centro de Costos: 18 - DIDRI EN EL APRENDIZAJE**

- a) Producto: Personas con discapacidad reciben atención en rehabilitación basada en establecimientos de salud
  - ✓ Actividad: Atención de rehabilitación para personas con discapacidad mental
  - ✓ Actividades Operativas:
    - ❖ Consulta médica especializada
    - ❖ Terapia psicológica especializada
    - ❖ Terapia psicopedagógica especializada
    - ❖ Servicio social

**Centro de Costos: 19 - DIDRI EN LA COMUNICACION.**

- a) Producto: Personas con discapacidad reciben atención en rehabilitación basada en establecimientos de salud
  - ✓ Actividad: Atención de rehabilitación para personas con discapacidad sensorial
  - ✓ Actividades Operativas:
    - ❖ Consulta médica especializada
    - ❖ Terapia psicológica especializada
    - ❖ Terapia de lenguaje especializada
    - ❖ Servicio social
    - ❖ Procedimientos Audiológicos

- b) Producto: Persona con discapacidad certificada en establecimientos de salud
  - ✓ Actividad: Certificación de discapacidad
  - ✓ Actividad Operativa: Certificación de discapacidad

**Centro de Costos: 20 - DIDRI EN LAS DIFICIENCIAS INTELECTUALES Y DE ADAPTACION**

- a) Producto: Personas con discapacidad reciben atención en rehabilitación basada en establecimientos de salud
  - ✓ Actividad: Atención de rehabilitación para personas con discapacidad mental
  - ✓ Actividades Operativas:
    - ❖ Consulta médica especializada
    - ❖ Terapia psicológica especializada
    - ❖ Terapia psicopedagógica especializada
    - ❖ Terapia física especializada
    - ❖ Terapia ocupacional especializada
    - ❖ Terapia de lenguaje especializada
    - ❖ Servicio social

- b) Producto: Persona con discapacidad certificada en establecimientos de salud
  - ✓ Actividad: Certificación de discapacidad
  - ✓ Actividad Operativa: Certificación de discapacidad

- c) Producto: Persona con discapacidad certificada en establecimientos de salud
  - ✓ Actividad: Certificación de incapacidad para el trabajo
  - ✓ Actividad Operativa: Certificación de incapacidad para el trabajo



M. CUADROS





**Centro de Costos: 21 - DIDRI EN EL DESARROLLO PSICOMOTOR.**

- a) Producto: Personas con discapacidad reciben atención en rehabilitación basada en establecimientos de salud
  - ✓ Actividad: Atención de rehabilitación para personas con discapacidad física
  - ✓ Actividades Operativas:
    - ❖ Consulta médica especializada
    - ❖ Terapia psicológica especializada
    - ❖ Terapia física especializada
    - ❖ Servicio social
    - ❖ Terapia ocupacional especializada
    - ❖ Procedimientos médicos Quirúrgicos Invasivos
    - ❖ Procedimientos médicos Quirúrgicos No Invasivos
  
- b) Producto: Persona con discapacidad certificada en establecimientos de salud
  - ✓ Actividad: Certificación de discapacidad
  - ✓ Actividad Operativa: Certificación de discapacidad

**Centro de Costos: 22 - DEIDRI FUNCIONES MOTORAS**

- a) Producto: Personas con discapacidad reciben atención en rehabilitación basada en establecimientos de salud
  - ✓ Actividad: Atención de rehabilitación para personas con discapacidad física
  - ✓ Actividades Operativas:
    - ❖ Atención y Gestión de la DEIDRI Funciones Motoras

**Centro de Costos: 23 - DIDRI EN LESIONES CENTRALES**

- a) Producto: Personas con discapacidad reciben atención en rehabilitación basada en establecimientos de salud
  - ✓ Actividad: Atención de rehabilitación para personas con discapacidad física
  - ✓ Actividades Operativas:
    - ❖ Consulta médica especializada
    - ❖ Terapia psicológica especializada
    - ❖ Terapia física especializada
    - ❖ Terapia ocupacional especializada
    - ❖ Servicio social
    - ❖ Procedimientos Médicos quirúrgicos no invasivos
    - ❖ Procedimientos Médicos quirúrgicos invasivos
  
- b) Producto: Persona con discapacidad certificada en establecimientos de salud
  - ✓ Actividad: Certificación de discapacidad
  - ✓ Actividad Operativa: Certificación de discapacidad



M. CUADROS

**Centro de Costos: 24 - DIDRI EN LESIONES MEDULARES.**

- a) Producto: Personas con discapacidad reciben atención en rehabilitación basada en establecimientos de salud
  - ✓ Actividad: Atención de rehabilitación para personas con discapacidad física
  - ✓ Actividades Operativas:
    - Hospitalización:
      - ❖ Actividades Sanitarias



- ❖ Terapia psicológica (psicoterapia) hospitalización
- ❖ Atención médica especializada en el paciente hospitalizado de alta complejidad
- ❖ Terapia física especializada hospitalización
- ❖ Atención de servicio social, consejería integral, taller terapéutico y visita familiar - hospitalización
- ❖ Procedimientos Médicos Quirúrgicos No Invasivos
- ❖ Terapia Ocupacional Especializada Hospitalización

Consulta Externa:

- ❖ Consulta médica especializada lesiones medulares
- ❖ Procedimientos medico quirúrgicos invasivos lesiones medulares
- ❖ Terapia Ocupacional Especializada
- ❖ Terapia Física Especializada
- ❖ Terapia Psicológica Especializada
- ❖ Servicio Social
- ❖ Visita Familiar Integral

- b) Producto: Persona con discapacidad certificada en establecimientos de salud
- ✓ Actividad: Certificación de discapacidad
  - ✓ Actividad Operativa: Certificación de discapacidad

**Centro de Costos: 25 - DIDRI EN LA UNIDAD DE MOTORA Y DOLOR**

- a) Producto: Personas con discapacidad reciben atención en rehabilitación basada en establecimientos de salud
- ✓ Actividad: Atención de rehabilitación para personas con discapacidad física
  - ✓ Actividades Operativas:
    - ❖ Consulta médica especializada
    - ❖ Terapia psicológica especializada
    - ❖ Terapia física especializada
    - ❖ Terapia ocupacional especializada
    - ❖ Servicio social
    - ❖ Procedimientos Médicos quirúrgicos invasivos
    - ❖ Procedimientos Médicos quirúrgicos no invasivos

- b) Producto: Persona con discapacidad certificada en establecimientos de salud
- ✓ Actividad: Certificación de discapacidad
  - ✓ Actividad Operativa: Certificación de discapacidad

**Centro de Costos: 26 - DIDRI EN AMPUTADOS, QUEMADOS Y TRANSTORNOS POSTURAL**

- a) Producto: Personas con discapacidad reciben atención en rehabilitación basada en establecimientos de salud
- ✓ Actividad: Atención de rehabilitación para personas con discapacidad física
  - ✓ Actividades Operativas:
    - ❖ Consulta médica especializada
    - ❖ Terapia psicológica especializada
    - ❖ Terapia física especializada
    - ❖ Terapia ocupacional especializada



M. CUADROS





- ❖ Procedimientos médicos Quirúrgicos Invasivos
- ❖ Procedimientos médicos Quirúrgicos No Invasivos
- ❖ Servicio Social

b) Producto: Persona con discapacidad certificada en establecimientos de salud

- ✓ Actividad: Certificación de discapacidad
- ✓ Actividades Operativas: Certificación de discapacidad

**Centro de Costos: 27 - DEPARTAMENTO DE ENFERMERIA.**

a) Producto: Personas con discapacidad reciben atención en rehabilitación basada en establecimientos de salud

- ✓ Actividad: Atención de rehabilitación para personas con discapacidad física
- ✓ Actividades Operativas:
  - ❖ Atención y Gestión del Departamento de Enfermería
  - ❖ Atención Especializada de Enfermería en el Paciente Hospitalizado de alta complejidad

**Centro de Costos: 28 - DIR.EJECT.DE INV. Y DOC. PREV.DE RIESGOS Y PROMOC. DE LA SALUD**

a) Producto: Acciones comunes

- ✓ Actividad: Monitoreo, supervisión, evaluación y control del programa presupuestal
- ✓ Actividad Operativa: Monitoreo, supervisión, evaluación y control del programa presupuestal
- ✓ Su Indicador es:
  - ❖ % de Personas Capacitadas en Medicina de Rehabilitación y
  - ❖ % de Regiones que recibieron Asistencia Técnica

**Centro de Costos: 29 - DPTO.DE INV. Y DOC. PREV.DE RIESGOS Y PROMOC. DE LA SALUD EN FUNCIONES MENTALES**

a) Producto: Personas con discapacidad reciben atención en rehabilitación basada en establecimientos de salud

- ✓ Actividad: Capacitación en medicina de rehabilitación
- ✓ Actividades Operativas:
  - ❖ Asistencia Técnica en RBC
  - ❖ Difusión de Documentos Normativos en Discapacidad

b) Producto: Acciones comunes

- ✓ Actividad: Desarrollo de normas y guías técnicas en discapacidad
- ✓ Actividad Operativa: Desarrollo de normas y guías técnicas en discapacidad

**Centro de Costos: 30 - DPTO.DE INV. Y DOC. PREV.DE RIESGOS Y PROMOC. DE LA SALUD EN FUNCIONES MOTORAS**

a) Producto: Acciones comunes

- ✓ Actividad: Desarrollo de normas y guías técnicas en discapacidad





- ✓ Actividad Operativa: Desarrollo de normas y guías técnicas en discapacidad

b) Producto: Personas con discapacidad reciben atención en rehabilitación basada en establecimientos de salud

- ✓ Actividad: Capacitación en medicina de rehabilitación
- ✓ Actividades Operativas:
  - ❖ Asistencia Técnica en RBC
  - ❖ Difusión de Documentos Normativos en Discapacidad

**2.11.1.4. 9001 Acciones Centrales, integrado por:**

**Centro de Costos: 04 - OFICINA DE GESTION DE LA CALIDAD**

a) Producto: Sin producto

- ✓ Actividad: Gestión administrativa
- ✓ Actividad Operativa: Acciones del sistema de gestión de la calidad
- ✓ Su Indicador es:
  - ❖ Índice de satisfacción del usuario.
  - ❖ Cumplimiento de los estándares de acreditación - autoevaluación.

**Centro de Costos: 10-OFICINA DE ESTADISTICA E INFORMATICA**

a) Producto: Sin producto

- ✓ Actividad: Gestión administrativa
- ✓ Actividades Operativas:
  - ❖ Triage
  - ❖ Referencia y contrarreferencia
  - ❖ Administración de la oferta programada de citas
  - ❖ Procesamiento y difusión de la información estadística
  - ❖ Copia de historias clínicas
  - ❖ Gestión de sistemas informáticos
  - ❖ Gestión de infraestructura informática
  - ❖ Gestión de telecomunicaciones
  - ❖ Reproducción de Formatos para Actividades Sanitarias
- ✓ Sus Indicadores son :
  - Rendimiento hora médico.
  - Promedio de días de espera para atención en consulta médica.
  - Referencias atendidas
  - Porcentaje de recetas por consultorio dispensadas totalmente.



M. CUADROS

**2.11.1.5. 9002 Asignaciones presupuestarias que no resultan en productos-APNOP, integrado por:**

**Centro de Costos: 07 - OFICINA DE EPIDEMIOLOGIA**

a) Producto: Sin producto

- ✓ Actividad: Prevención de riesgos y daños para la salud
- ✓ Actividades Operativas:
  - ❖ Vigilancia, prevención y control de riesgos ocupacionales





- ❖ Actualización del sistema general de seguridad y salud en el trabajo"
- ❖ Capacitación en seguridad y salud en el trabajo
- ❖ Monitoreo en seguridad y salud en el trabajo
- ❖ Vigilancia periódica de la calidad de agua
- ❖ Vigilancia de residuos sólidos
- ❖ Vigilancia periódica de la calidad de alimentos
- ❖ Análisis de la situación de salud (ASIS)
- ❖ Investigación epidemiológica
- ❖ Vigilancia epidemiológica hospitalaria
- ❖ Vigilancia en salud pública
- ❖ Vigilancia de plagas
- ✓ Su Indicadores son:
  - Identificación de Peligros y Evaluación de Riesgos (IPER)
  - % de trabajadores con evaluación médico ocupacional.
  - Densidad de Incidencia del ITU asociada a CUP

**2.11.2. AEI.08.02 Conducir el Planeamiento y Seguimiento para la Atención Integral de Emergencias y Desastres**  
Integrado por el Programa:

**2.11.2.1. Programa 068: Reducción de la vulnerabilidad ante emergencias y desastres**

**Centro de Costos: 01.01 Dirección General – Unidad Funcional de Gestión de Riesgos en Emergencias y Desastres**

**a) Producto: Acciones Comunes:**

- ✓ Actividades:
  - ❖ Desarrollo de instrumentos estratégicos para la gestión del riesgo de desastres.
- ✓ Actividades Operativas: similares a las Actividades precedentes.

**b) Producto: Capacidad instalada para la preparación y respuesta frente a emergencias y desastres:**

- ✓ Actividades:
  - ❖ Desarrollo de simulacros en gestión reactiva.
  - ❖ Implementación de brigadas para la atención frente a emergencias y desastres
  - ❖ Administración y almacenamiento de infraestructura móvil para la asistencia frente a emergencias y desastres.
  - ❖ Desarrollo de los centros y espacios de monitoreo de emergencias y desastres
- ✓ Actividades Operativas: similares a las Actividades precedentes.
- ✓ Su Indicador es: % de Implementación del COE

**c) Producto: Personas con formación y conocimiento en gestión del riesgo de desastres y adaptación al cambio climático**

- ✓ Actividad:
  - ❖ Formación y capacitación en materia de gestión de riesgo de desastres y adaptación al cambio climático
- ✓ Actividad Operativa: similares a la Actividad precedente.



M. CUADROS



d) Producto: Servicios públicos seguros ante emergencias y desastres

✓ Actividad:

❖ Seguridad físico funcional de servicios públicos

✓ Actividad Operativa: similar a la Actividad precedente.

2.11.3. AEI.09.02 Gestión del Conocimiento

Integrado por:

2.11.3.1. 9002 Asignaciones presupuestarias que no resultan en productos-APNOP, integrado por:

Centro de Costos: 12-OFICINA EJECUTIVA DE APOYO A LA INVESTIGACION Y DOCENCIA ESPECIALIZADA

a) Producto: Sin producto

✓ Actividad: Investigación y Desarrollo

✓ Actividades Operativas:

❖ Investigación

✓ Sus Indicadores son:

▪ Investigaciones Programadas

▪ Investigaciones ejecutadas.

▪ Investigaciones presentadas en revistas

▪ Investigaciones Presentadas en Congresos

b) Producto: Sin producto

✓ Actividad: Capacitación y Perfeccionamiento

✓ Actividades Operativas:

❖ Acciones de Docencia Especializada

❖ Acciones de Capacitación Especializada

❖ Acciones de Diseños y Elaboración de Proyectos de Investigación

❖ Acciones de Publicaciones

❖ Acciones del Centro de Información y Documentación Científica

2.11.4. AEI.09.03 Apoyo a los Órganos Institucionales para la implementación de sus funciones

Integrado por el Programa:



2.11.4.1. Programa 9001: Acciones Centrales

Centro de Costos: 01 - DIRECCION GENERAL

b) Producto: Sin Producto

✓ Actividad: Gestión Administrativa

✓ Actividades Operativas

❖ Acciones de Rectoría Dirección General y Sub Dirección, Comités, Comisiones

❖ Administración y organización del patrimonio documental.

❖ Gestión del Trámite Documentario

❖ Gestión de la Secretaría de la Dirección General

❖ Gestión de Seguros - dictámenes

❖ Gestión de la Unidad Funcional de Prestaciones al Asegurado

❖ Gestión de la Unidad Funcional de TELESALUD



M. CUADROS



**Centro de Costos: 02 - ORGANO DE CONTROL INSTITUCIONAL****a) Producto: Sin Producto**

- ✓ Actividad: Acciones de Control y Auditoria
- ✓ Actividad Operativa: Actividades de reserva
  - ❖ Servicio de Control
  - ❖ Servicio Relacionado - Control Interno
  - ❖ Servicio de Control Simultaneo
  - ❖ Actividades de Reserva

**Centro de Costos: 03 - OFICINA DE COOPERACION CIENTIFICA INTERNACIONAL****a) Producto: Sin producto**

- ✓ Actividad: Planeamiento y Presupuesto
- ✓ Actividad Operativa: Acciones de Cooperación Técnica Internacional

**Centro de Costos: 05 - OFICINA DE ASESORIA JURIDICA****a) Producto: Sin producto**

- ✓ Actividad: Asesoramiento técnico y jurídico
- ✓ Actividades Operativas:
  - ❖ Asesoramiento Jurídico en Gestión de Contrataciones
  - ❖ Asesoramiento Jurídico Administrativo
  - ❖ Gestión, Monitoreo y Supervisión de la Oficina

**Centro de Costos: 08 - OFICINA EJECUTIVA DE PLANEAMIENTO ESTRATEGICO****a) Producto: Sin producto**

- ✓ Actividad: Planeamiento y Presupuesto
- ✓ Actividades Operativas:
  - ❖ Gestión, monitoreo y supervisión de la Oficina
  - ❖ Acciones de planeamiento
  - ❖ Acciones de organización industrial
  - ❖ Acciones de presupuesto
  - ❖ Acciones de proyectos
  - ❖ Acciones de costos
- ✓ Su Indicador es: Cumplimiento de ejecución presupuestal

**Centro de Costos: 09 - OFICINA EJECUTIVA DE ADMINISTRACION****a) Producto: Sin producto**

- ✓ Actividad: Gestión administrativa
- ✓ Actividad Operativa: Gestión, monitoreo y supervisión de la Oficina



M. CUADROS

**Centro de Costos: 09.01 - OFICINA EJECUTIVA DE ADMINISTRACION - (OFICINA DE ECONOMÍA);****a) Producto: Sin producto**

- ✓ Actividad: Gestión administrativa
- ✓ Actividades Operativas:
  - ❖ Elaboración de la información financiera de la institución
  - ❖ Controlar y supervisar la ejecución del presupuesto asignado



- ❖ Elaboración y administración del flujo del fondo de liquidez
- ❖ Administrar los créditos y cobranzas de los pacientes y personal de la institución
- ❖ Control previo de los documentos sustentarios de acuerdo a las normas vigentes
- ❖ Gestión, monitoreo y supervisión de la Oficina

**Centro de Costos: 09.02 - OFICINA EJECUTIVA DE ADMINISTRACION - (OFICINA DE PERSONAL):**

**a) Producto: Sin producto**

- ✓ Actividad: Gestión administrativa
- ✓ Actividades Operativas:
  - ❖ Proceso de capacitación
  - ❖ Formulación, programación y control presupuestal
  - ❖ Proceso de selección (legajo)
  - ❖ Proceso de actividades para el bienestar de los trabajadores
  - ❖ Proceso de remuneraciones, pensiones y otros
  - ❖ Proceso de control de asistencia de personal
  - ❖ Proceso de reconocimiento de beneficios y pensiones
  - ❖ Gestión, monitoreo y supervisión de la Oficina

**b) Producto: Sin producto**

- ✓ Actividad: Gestión de Recursos Humanos
- ✓ Actividades Operativas:
  - ❖ Gestión del plan de Desarrollo de las personas
  - ❖ Gestión de recursos Humanos (Med. Residentes)
- ✓ Su Indicador es: Porcentaje de personas capacitadas según cargo.

**Centro de Costos: 09.03 - OFICINA EJECUTIVA DE ADMINISTRACION - (OFICINA DE LOGÍSTICA)**

**a) Producto: Sin producto**

- ✓ Actividad: Gestión administrativa
- ✓ Actividades Operativas:
  - ❖ Acciones de programación de bienes y servicios
  - ❖ Acciones de adquisición de bienes y contratación de servicios
  - ❖ Acciones de almacenamiento de bienes
  - ❖ Acciones de registro y control de bienes patrimoniales
  - ❖ Gestión, monitoreo y supervisión de la Oficina
- ✓ Su Indicador es: Porcentaje cumplimiento del PAC



M. CUADROS

**2.11.4.2. Programa 9002: Asignaciones presupuestarias que no resultan en productos**

**a) Producto: Sin Producto:**

**Centro de Costos: 09.02 - OFICINA EJECUTIVA DE ADMINISTRACION - (OFICINA DE PERSONAL-Pensiones):**

**a) Producto: Sin producto**

- ✓ Actividad: Obligaciones Previsionales
- ✓ Actividad Operativa: Obligaciones Previsionales





**Centro de Costos: 09.04 - OFICINA EJECUTIVA DE ADMINISTRACION - (OFICINA DE SERVICIOS GENERALES):**

**a) Producto: Sin producto**

- ✓ Actividad: Servicios Generales
- ✓ Actividad Operativa: Servicios Generales

**b) Producto: Sin producto**

- ✓ Actividad: Mantenimiento y reparación de establecimientos de salud
- ✓ Actividad Operativa: Mantenimiento y reparación de establecimientos de salud

**c) Producto: Sin producto**

- ✓ Actividad: Mantenimiento y reparación de equipo
- ✓ Actividad Operativa: Mantenimiento y reparación de equipo
- ✓ Su Indicador es: Porcentaje de cumplimiento de la programación de mantenimiento.

**Centro de Costos: 11 - OFICINA DE COMUNICACIONES**

**a) Producto: Sin producto**

- ✓ Actividad: Educación, información y comunicación de salud
- ✓ Actividades Operativas:
  - ❖ Imagen institucional y relaciones públicas
  - ❖ Prensa y comunicación social
  - ❖ Gestión, monitoreo y supervisión de la Oficina

**Centro de Costos: 14 - DIDAT AYUDA AL TRATAMIENTO - (SERVICIO DE FARMACIA):**

**a) Producto: Sin producto**

- ✓ Actividad: Comercialización de medicamentos e insumos
- ✓ Actividades Operativas:
  - ❖ Dispensación de recetas de medicinas y material médico - farmacia
  - ❖ Dispensación de recetas de preparados magistrales





**2.12. Presupuesto Institucional Asignado.**

El Equipo de Presupuesto del Oficina Ejecutiva de Planeamiento Estratégico nos presenta el siguiente resumen del financiamiento (programación multianual periodo 2018-2020) en mérito del cual se ha elaborado el presente Plan Operativo de la del Instituto nacional de Rehabilitación Dra. Adriana Rebaza Flores" Amistad Perú - Japón.

SECRETARÍA EJECUTIVA DE PLANEAMIENTO ESTRATÉGICO  
INFORMACIÓN GENERAL  
Código: 000

Fecha: 07/07/18  
Hora: 8:00  
Página: 141

**PROGRAMACION MULTIANUAL PERIODO 2018-2020**  
**REANEXO AL PLAN OPERATIVO**

**En Soles**

SECTOR: 11 SALUD  
INSTITUCION: OFICINA EJECUTIVA DE PLANEAMIENTO ESTRATÉGICO  
EJECUTORA: INSTITUTO NACIONAL DE REHABILITACION

YTD Cta	DESCRIPCION	2018	2019	2020
10	RECURSOS CORRIENTES	319420	305020	346920
1	CARGA CORRIENTES	319420	305020	346920
21	PERSONAL Y OBLIGACIONES SOCIALES	180240	171740	217720
22	PREVISIONES Y OTRAS PRESTACIONES SOCIALES	100440	100440	100440
23	BIENES Y SERVICIOS	38740	32840	38760
10	RECURSOS PRESUPUESTALES RECAUDADOS	42020	42020	42020
1	GRANOS CORRIENTES	42020	42020	42020
23	BIENES Y SERVICIOS	42020	42020	42020
	<b>TOTAL</b>	<b>361440</b>	<b>347040</b>	<b>388940</b>

M. Cuadros

T. S. Flores







### III. ANEXOS

#### Anexo 3.1

**Reporte del POI 2018, por Centro de Costo (incluyendo OEI, AEI y Actividades Operativas - aplicativo CEPLAN).**



M. CUADROS

011 - M. DE SALUD  
 000125 - INSTITUTO NACIONAL DE REHABILITACION

martes, 25 de julio de 2017

CENTRO DE COSTO RESP.: Todos  
 CENTRO DE COSTO: TODOS

FUENTE DE FINANCIAMIENTO

- 1 - RECURSOS ORDINARIOS 5-21 - PERSONAL Y OBLIGACIONES SOCIALES
- 1 - RECURSOS ORDINARIOS 5-22 - PENSIONES Y OTRAS PRESTACIONES SOCIALES
- 1 - RECURSOS ORDINARIOS 5-23 - BIENES Y SERVICIOS
- Z - RECURSOS DIRECTAMENTE RECAUDADOS 5-23 - BIENES Y SERVICIOS

DEMANDA FINANCIERA

- 19,500,806
- 1,613,449
- 12,000,000
- 4,272,321
- 37,386,576

TOTAL



M. CUADROS





## Plan Operativo institucional

Registro ID:2026352179  
CENTRO COSTO RESPONS. : 01 - DIRECCION GENERAL  
CENTRO DE COSTO: 01 - DIRECCION GENERAL

OBJ. EST. INSTITUCIONAL: OEI.09 - Gestión de la Modernización, Gobernanza y Actividades Fundamentales  
ACC. EST. INSTITUCIONAL: AEI.09.03 - Apoyo a los organos institucionales para la implementación de sus funciones

CATEGORIA PRESUPUESTAL : ACCIONES CENTRALES  
PROGRAMA PRESUPUESTAL : 9001 - ACCIONES CENTRALES  
PRODUCTO / PROYECTO : 3999999 - SIN PRODUCTO  
NOTAS :  
FUNCION: 20 - SALUD  
DIV. FUNCIONAL : 006 - GESTION  
GRUPO FUNCIONAL : 0008 - ASESORAMIENTO Y APOYO

ACTIVIDAD PRESUPUESTARIA / ACC. INVERSION / OBRA	UNIDAD DE MEDIDA	META FISICA/FF G.	GENERICA G.	2	3	4	5	6	7	8	9	10	11	12	
		TOTAL MONTO/META ANUAL		PROGRAMACION											
5000003 - GESTION ADMINISTRATIVA	001 - ACCION	META AC	0	-	-	-	-	-	-	-	-	-	-	-	
RECURSOS DIRECTAMENTE RECAUDADOS	---	99,088	8,256	8,256	8,256	8,256	8,256	8,256	8,256	8,256	8,256	8,256	8,256	8,256	
RECURSOS ORDINARIOS	---	1,028,518	85,706	85,706	85,706	85,706	85,706	85,711	85,712	85,713	85,713	85,713	85,713	85,713	
18A0110147406 - ACCIONES DE RECTORIA, DIRECCION GENERAL Y SUB DIRECCION, COMITES, COMISIONES	001 - ACCION	META AC	12	1	1	1	1	1	1	1	1	1	1	1	
RECURSOS DIRECTAMENTE RECAUDADOS	5-23	16,513	1,376	1,376	1,376	1,376	1,376	1,376	1,376	1,376	1,376	1,376	1,376	1,377	
RECURSOS ORDINARIOS	5-23	31,925	2,660	2,660	2,660	2,660	2,660	2,660	2,660	2,661	2,661	2,661	2,661	2,661	
RECURSOS ORDINARIOS	5-21	836,958	69,746	69,746	69,746	69,746	69,746	69,746	69,747	69,747	69,747	69,747	69,747	69,747	
18A0110147408 - ADMINISTRACION Y ORGANIZACION DE PATRIMONIO DOCUMENTAL	001 - ACCION	META AC	12	1	1	1	1	1	1	1	1	1	1	1	
RECURSOS DIRECTAMENTE RECAUDADOS	5-23	16,515	1,376	1,376	1,376	1,376	1,376	1,377	1,376	1,376	1,377	1,376	1,376	1,377	



M. CUADROS

18A0110147410 - GESTION DEL TRAMITE DOCUMENTARIO												
001 - ACCION												
META AC												
RECURSOS ORDINARIOS	5-23	31,927	2,660	2,660	2,660	2,660	2,660	2,660	2,660	2,660	2,660	2,660
RECURSOS DIRECTAMENTE RECAUDADOS												
RECURSOS ORDINARIOS	5-23	16,515	1,376	1,376	1,376	1,376	1,376	1,376	1,376	1,376	1,376	1,376
RECURSOS ORDINARIOS												
RECURSOS ORDINARIOS	5-23	31,927	2,660	2,660	2,660	2,660	2,660	2,660	2,660	2,660	2,660	2,660
18A0110147412 - GESTION DE LA SECRETARIA DE LA DIRECCION GENERAL												
001 - ACCION												
META AC												
RECURSOS ORDINARIOS	5-23	31,927	2,660	2,660	2,660	2,660	2,660	2,660	2,660	2,660	2,660	2,660
RECURSOS DIRECTAMENTE RECAUDADOS												
RECURSOS ORDINARIOS	5-23	16,515	1,376	1,376	1,376	1,376	1,376	1,376	1,376	1,376	1,376	1,376
18A0110147414 - GESTION DE SEGUROS - DICTAMENES												
001 - ACCION												
META AC												
RECURSOS ORDINARIOS	5-23	31,927	2,660	2,660	2,660	2,660	2,660	2,660	2,660	2,660	2,660	2,660
RECURSOS DIRECTAMENTE RECAUDADOS												
RECURSOS ORDINARIOS	5-23	16,515	1,376	1,376	1,376	1,376	1,376	1,376	1,376	1,376	1,376	1,376
18A0110147475 - GESTION DE LA UNIDAD FUNCIONAL DE PRESTACIONES AL ASEGURADO												
001 - ACCION												
META AC												
RECURSOS ORDINARIOS	5-23	31,927	2,660	2,660	2,660	2,660	2,660	2,660	2,660	2,660	2,660	2,660
RECURSOS DIRECTAMENTE RECAUDADOS												
RECURSOS ORDINARIOS	5-23	16,515	1,376	1,376	1,376	1,376	1,376	1,376	1,376	1,376	1,376	1,376

REGISTRO ID 2026352179







CATEGORIA PRESUPUESTAL : PROGRAMAS PRESUPUESTALES  
 PROGRAMA PRESUPUESTAL : 0068 - REDUCCION DE VULNERABILIDAD Y ATENCION DE EMERGENCIAS POR DESASTRES  
 PRODUCTO / PROYECTO : 3000734 - CAPACIDAD INSTALADA PARA LA PREPARACION Y RESPUESTA FRENTE A EMERGENCIAS Y DESASTRES  
 NOTAS :

FUNCION: 20 - SALUD  
 DIV. FUNCIONAL : 016 - GESTION DE RIESGOS Y EMERGENCIAS  
 GRUPO FUNCIONAL : 0036 - ATENCION INMEDIATA DE DESASTRES

ACTIVIDAD PRESUPUESTARIA / ACC. INVERSION / OBRA	UNIDAD DE MEDIDA	META FISICA/FF	GENERICA G.	TOTAL MONTO/META ANUAL	PROGRAMACION														
					1	2	3	4	5	6	7	8	9	10	11	12			
5005560 - DESARROLLO DE SIMULACROS EN GESTION REACTIVA	248 - REPORTE	META AC		0	-	-	-	-	-	-	-	-	-	-	-	-	-	-	-
		RECURSOS ORDINARIOS		3,500	-	-	-	-	2,000	-	-	1,500	-	-	-	-	-	-	-
18A0110324385 - DESARROLLO DE SIMULACROS EN GESTION REACTIVA	248 - REPORTE	META AC		6	-	-	-	-	-	1	-	1	-	1	-	1	1	1	1
		RECURSOS ORDINARIOS	5-23	3,500	-	-	-	-	2,000	-	1,500	-	-	-	-	-	-	-	-

Registro ID: 2026461964

CENTRO COSTO RESPONS. : 01 - DIRECCION GENERAL

CENTRO DE COSTO: 01.01 - Unidad Funcional de Gestión de Riesgos en Emergencias y Desastres (068)

OBJ. EST. INSTITUCIONAL: OEI.08 - Fortalecer la capacidad de alerta y respuesta del Sistema de Salud  
 ACC. EST. INSTITUCIONAL: AEI.08.02 - Conducir el planeamiento y seguimiento para la atención integral de emergencias y desastres

CATEGORIA PRESUPUESTAL : PROGRAMAS PRESUPUESTALES  
 PROGRAMA PRESUPUESTAL : 0068 - REDUCCION DE VULNERABILIDAD Y ATENCION DE EMERGENCIAS POR DESASTRES  
 PRODUCTO / PROYECTO : 3000734 - CAPACIDAD INSTALADA PARA LA PREPARACION Y RESPUESTA FRENTE A EMERGENCIAS Y DESASTRES  
 NOTAS :

FUNCION: 20 - SALUD  
 DIV. FUNCIONAL : 016 - GESTION DE RIESGOS Y EMERGENCIAS  
 GRUPO FUNCIONAL : 0036 - ATENCION INMEDIATA DE DESASTRES

ACTIVIDAD PRESUPUESTARIA / ACC. INVERSION / OBRA	UNIDAD DE MEDIDA	META FISICA/FF	GENERICA G.	TOTAL MONTO/META ANUAL	PROGRAMACION														
					1	2	3	4	5	6	7	8	9	10	11	12			
5005561 - IMPLEMENTACION DE BRIGADAS PARA LA ATENCION FRENTE A EMERGENCIAS Y DESASTRES	583 - BRIGADA	META AC		0	-	-	-	-	-	-	-	-	-	-	-	-	-	-	-
		RECURSOS ORDINARIOS		12,200	-	-	8,000	1,000	1,500	-	-	-	1,700	-	-	-	-	-	-
18A0110324385 - IMPLEMENTACION DE BRIGADAS PARA LA ATENCION FRENTE A EMERGENCIAS Y DESASTRES	583 - BRIGADA	META AC		4	-	-	-	-	2	-	-	-	-	2	-	-	-	-	-
		RECURSOS ORDINARIOS	5-23	12,200	-	-	8,000	1,000	1,500	-	-	-	1,700	-	-	-	-	-	-



\*\*\*\*\* REGISTRO ID 2026461964 \*\*\*\*\*

Registro ID: 2026461969

CENTRO COSTO RESPON. : 01 - DIRECCION GENERAL

CENTRO DE COSTO: 01.01 - Unidad Funcional de Gestión de Riesgos en Emergencias y Desastres (068)

OBJ. EST. INSTITUCIONAL:  
ACC. EST. INSTITUCIONAL:

OEI.08 - Fortalecer la capacidad de alerta y respuesta del Sistema de Salud  
AEI.08.02 - Conducir el planeamiento y seguimiento para la atención integral de emergencias y desastres

CATEGORIA PRESUPUESTA : PROGRAMAS PRESUPUESTALES

PROGRAMA PRESUPUESTAL : 0068 - REDUCCION DE VULNERABILIDAD Y ATENCION DE EMERGENCIAS POR DESASTRES

PRODUCTO / PROYECTO : 3000734 - CAPACIDAD INSTALADA PARA LA PREPARACION Y RESPUESTA FRENTE A EMERGENCIAS Y DESASTRES

NOTAS:

FUNCION: 20 - SALUD  
DIV. FUNCIONAL : 016 - GESTION DE RIESGOS Y EMERGENCIAS  
GRUPO FUNCIONAL : 0036 - ATENCION INMEDIATA DE DESASTRES

ACTIVIDAD PRESUPUESTARIA / ACC. INVERSION / OBRA

UNIDAD DE MEDIDA	META FISICA/FF	META G.	MONTO/META ANUAL	3	4	5	6	7	8	9	10	11	12
5005610 - ADMINISTRACION Y ALMACENAMIENTO DE INFRAESTRUCTURA MOVIL PARA LA ASISTENCIA FRENTE A EMERGENCIAS Y DESASTRES													
614 - Infraestructura Movil	META AC		0										
RECURSOS ORDINARIOS ***			11,500										
18A0110324396 - ADMINISTRACION Y ALMACENAMIENTO DE INFRAESTRUCTURA MOVIL PARA LA ASISTENCIA FRENTE A EMERGENCIAS Y DESASTRES													
614 - Infraestructura Movil	META AC		1										
RECURSOS ORDINARIOS 5-23			11,500										

\*\*\*\*\* REGISTRO ID 2026461969 \*\*\*\*\*

Registro ID: 2026461971

CENTRO COSTO RESPON. : 01 - DIRECCION GENERAL

CENTRO DE COSTO: 01.01 - Unidad Funcional de Gestión de Riesgos en Emergencias y Desastres (068)

OBJ. EST. INSTITUCIONAL:  
ACC. EST. INSTITUCIONAL:

OEI.08 - Fortalecer la capacidad de alerta y respuesta del Sistema de Salud  
AEI.08.02 - Conducir el planeamiento y seguimiento para la atención integral de emergencias y desastres



CATEGORIA PRESUPUESTA : PROGRAMAS PRESUPUESTALES

PROGRAMA PRESUPUESTAL : 0068 - REDUCCION DE VULNERABILIDAD Y ATENCION DE EMERGENCIAS POR DESASTRES

FUNCION: 20 - SALUD  
DIV. FUNCIONAL : 016 - GESTION DE RIESGOS Y EMERGENCIAS





Registro ID:2026462008

CENTRO COSTO RESPON. : 01 - DIRECCION GENERAL

CENTRO DE COSTO: 01.01 - Unidad Funcional de Gestión de Riesgos en Emergencias y Desastres (068)

OBJ. EST. INSTITUCIONAL:

OEI.08 - Fortalecer la capacidad de alerta y respuesta del Sistema de Salud

ACC. EST. INSTITUCIONAL:

AEI.08.02 - Conducir el planeamiento y seguimiento para la atención integral de emergencias y desastres

CATEGORIA PRESUPUESTA :

PROGRAMAS PRESUPUESTALES

PROGRAMA PRESUPUESTAL :

0068 - REDUCCION DE VULNERABILIDAD Y ATENCION DE EMERGENCIAS POR DESASTRES

PRODUCTO / PROYECTO :

3000740 - SERVICIOS PUBLICOS SEGUROS ANTE EMERGENCIAS Y DESASTRES

NOTAS :

FUNCION: 20 - SALUD

DIV. FUNCIONAL : 016 - GESTION DE RIESGOS Y EMERGENCIAS

GRUPO FUNCIONAL : 0035 - PREVENCIÓN DE DESASTRES

ACTIVIDAD PRESUPUESTARIA / ACC. INVERSION / OBRA	UNIDAD DE MEDIDA	META FISICA/FF G.	META GENERICA G.	TOTAL MONTO/META ANUAL	PROGRAMACION													
					1	2	3	4	5	6	7	8	9	10	11	12		
5005585 - SEGURIDAD FISICO FUNCIONAL DE SERVICIOS PUBLICOS				0	-	-	-	-	-	-	-	-	-	-	-	-	-	-
065 - INTERVENCION																		
				28,000	-	-	5,500	4,500	-	4,500	6,500	-	-	-	-	-	7,000	-
18A0110324470 - SEGURIDAD FISICO FUNCIONAL DE SERVICIOS PUBLICOS				5	-	-	1	1	-	1	1	-	-	-	-	-	1	-
065 - INTERVENCION																		
				28,000	-	-	5,500	4,500	-	4,500	6,500	-	-	-	-	-	7,000	-



M. CUADROS

011 - M. DE SALUD  
000125 - INSTITUTO NACIONAL DE REHABILITACION

viernes, 21 de julio de 2017

## Plan Operativo institucional

Registro ID:2026441577

CENTRO COSTO RESPONS. : 01 - DIRECCION GENERAL

CENTRO DE COSTO: 01.02 - UNIDAD FUNCIONAL DE TELESALUD

OBJ. EST. INSTITUCIONAL:

OEL09 - Gestión de la Modernización, Gobernanza y Actividades Fundamentales

ACC. EST. INSTITUCIONAL:

AEI.09.03 - Apoyo a los organos institucionales para la implementación de sus funciones

CATEGORIA PRESUPUESTAL :

ACCIONES CENTRALES

FUNCION:

20 - SALUD

PROGRAMA PRESUPUESTAL :

9001 - ACCIONES CENTRALES

DIV. FUNCIONAL :

006 - GESTION

PRODUCTO / PROYECTO :

3999999 - SIN PRODUCTO

GRUPO FUNCIONAL :

0008 - ASESORAMIENTO Y APOYO

NOTAS :

ACTIVIDAD

PRESUPUESTARIA / UNIDAD DE MEDIDA  
ACC. INVERSION / OBRA

PROGRAMACION

	1	2	3	4	5	6	7	8	9	10	11	12
	META FISICA/FF	META G.	GENERICA	TOTAL MONTO/META ANUAL								
5000003 - GESTION ADMINISTRATIVA				0								
RECURSOS ORDINARIOS ***		1,200	100	100	100	100	100	100	100	100	100	100
18A0110332415 - GESTION DE LA UNIDAD FUNCIONAL DE TELESALUD				12								
001 - ACCION					1	1	1	1	1	1	1	1
RECURSOS ORDINARIOS 5-23		1,200	100	100	100	100	100	100	100	100	100	100

\*\*\*\*\* REGISTRO ID 2026441577 \*\*\*\*\*



M. Guadalupe





011 - M. DE SALUD  
000125 - INSTITUTO NACIONAL DE REHABILITACION

viernes, 21 de julio de 2017

## Plan Operativo institucional

Registro ID:2026352100

CENTRO COSTO RESPONS. : 02 - ORGANISMO DE CONTROL INSTITUCIONAL  
CENTRO DE COSTO: 02 - ORGANISMO DE CONTROL INSTITUCIONAL

OBJ. EST. INSTITUCIONAL: OEI.09 - Gestión de la Modernización, Gobernanza y Actividades Fundamentales  
ACC. EST. INSTITUCIONAL: AEI.09.03 - Apoyo a los órganos institucionales para la implementación de sus funciones

CATEGORIA PRESUPUESTAL: PROGRAMA PRESUPUESTAL: PRODUCTO / PROYECTO :	ACCIONES CENTRALES 9001 - ACCIONES CENTRALES 39999999 - SIN PRODUCTO	PROGRAMACION																	
		1	2	3	4	5	6	7	8	9	10	11	12						
ACTIVIDAD PRESUPUESTARIA / ACC. INVERSION / OBRA	UNIDAD DE MEDIDA	META FISICA/FF G.	GENERICA G.	TOTAL MONTO/META ANUAL	FUNCION: 20 - SALUD 006 - GESTION 0012 - CONTROL INTERNO														
5000006 - ACCIONES DE CONTROL Y AUDITORIA 001 - ACCION	META AC		0																
RECURSOS DIRECTAMENTE RECAUDADOS	---		4,440			1,110					1,110				1,110				1,110
RECURSOS ORDINARIOS	---	328,750	14,577	14,578	43,417	14,577	14,578	81,874	14,577	14,578	43,420	14,577	14,578	43,420	14,577	14,577	14,577	14,578	43,420
18AO110147391 - SERVICIO DE CONTROL 001 - ACCION	META AC		1								1								
RECURSOS ORDINARIOS	5-23		38,455								38,455								
18AO110147394 - SERVICIO RELACIONADO - CONTROL INTERNO 001 - ACCION	META AC		42			10					11								10
RECURSOS ORDINARIOS	5-23		38,454			9,613					9,613							9,614	9,614
RECURSOS ORDINARIOS	5-21	174,931	14,578	14,578	14,578	14,577	14,578	14,578	14,577	14,578	14,577	14,577	14,578	14,578	14,577	14,577	14,577	14,578	14,578
RECURSOS DIRECTAMENTE RECAUDADOS	5-23		4,440			1,110					1,110							1,110	1,110
18AO110147395 - SERVICIO DE CONTROL SIMULTANEO																			



18AO110147395 - SERVICIO DE CONTROL SIMULTANEO

001 - ACCION		META AC	12	-	2	-	3	-	-	-	3	-	4
RECURSOS ORDINARIOS		5-23	38,455	-	9,613	-	9,614	-	9,614	-	9,614	-	9,614
18A0110147396 - ACTIVIDADES DE RESERVA													
001 - ACCION		META AC	12	-	3	-	3	-	-	-	3	-	3
RECURSOS ORDINARIOS		5-23	38,455	-	9,613	-	9,614	-	9,614	-	9,614	-	9,614
***** REGISTRO ID 2026352100 *****													



M. CUADROS



011 - M. DE SALUD  
000125 - INSTITUTO NACIONAL DE REHABILITACION

viernes, 21 de julio de 2017

## Plan Operativo institucional

Registro ID:2026352181

CENTRO COSTO RESPONS. : 03 - OFICINA DE COOPERACION CIENTIFICA INTERNACIONAL  
CENTRO DE COSTO: 03 - OFICINA DE COOPERACION CIENTIFICA INTERNACIONAL

OBJ. EST. INSTITUCIONAL:

OEI.09 - Gestión de la Modernización, Gobernanza y Actividades Fundamentales

ACC. EST. INSTITUCIONAL:

AEI.09.03 - Apoyo a los organos institucionales para la implementación de sus funciones

CATEGORIA PRESUPUESTAL :

ACCIONES CENTRALES

FUNCION:

20 - SALUD

PROGRAMA PRESUPUESTAL :

9001 - ACCIONES CENTRALES

DIV. FUNCIONAL :

004 - PLANEAMIENTO GUBERNAMENTAL

PRODUCTO / PROYECTO :

3999999 - SIN PRODUCTO

GRUPO FUNCIONAL :

0005 - PLANEAMIENTO INSTITUCIONAL

NOTAS :

ACTIVIDAD PRESUPUESTARIA / ACC. INVERSION / OBRA	UNIDAD DE MEDIDA	META FISICA/FF	GENERICA G.	MONTO/META ANUAL	PROGRAMACION													
					1	2	3	4	5	6	7	8	9	10	11	12		
5000001 - PLANEAMIENTO Y PRESUPUESTO	001 - ACCION	META.AC	0	-	-	-	-	-	-	-	-	-	-	-	-	-	-	-
RECURSOS ORDINARIOS ***				169,306	14,109	14,109	14,110	14,109	14,109	14,109	14,109	14,109	14,108	14,109	14,108	14,108	14,108	14,109
18A0110147477 - ACCIONES DE COOPERACION TECNICA INTERNACIONAL	001 - ACCION	META.AC	32	-	-	-	8	-	-	-	8	-	-	-	8	-	-	8
RECURSOS ORDINARIOS	5-23			108,257	9,021	9,021	9,022	9,021	9,021	9,022	9,022	9,021	9,021	9,022	9,021	9,021	9,021	9,022
RECURSOS ORDINARIOS	5-21			61,049	5,088	5,088	5,088	5,088	5,088	5,088	5,087	5,087	5,087	5,087	5,087	5,087	5,087	5,087

\*\*\*\*\* REGISTRO ID 2026352181 \*\*\*\*\*



M. CUADROS

**011 - M. DE SALUD**  
**000125 - INSTITUTO NACIONAL DE REHABILITACION**

viernes, 21 de julio de 2017

## Plan Operativo institucional

Registro ID: 2026352177

CENTRO COSTO RESPONS. : 04 - OFICINA DE GESTION DE LA CALIDAD  
 CENTRO DE COSTO: 04 - OFICINA DE GESTION DE LA CALIDAD

OBJ. EST. INSTITUCIONAL: OEI.03 - Garantizar y mejorar de forma continua el cuidado de la salud y la calidad de atención de los servicios de salud .  
 ACC. EST. INSTITUCIONAL: AEI.03.02 - Fortalecimiento de la gestión y operación de las Redes e Instituciones Prestadoras de Servicios de Salud (IPRESS) en Lima Metropolitana.

CATEGORIA PRESUPUESTAL: ACCIONES CENTRALES  
 PROGRAMA PRESUPUESTAL: 9001 - ACCIONES CENTRALES  
 PRODUCTO / PROYECTO : 3999999 - SIN PRODUCTO  
 NOTAS :  
 FUNCION: 20 - SALUD  
 DIV. FUNCIONAL : 006 - GESTION  
 GRUPO FUNCIONAL : 0008 - ASESORAMIENTO Y APOYO

ACTIVIDAD PRESUPUESTARIA / ACC. INVERSION / OBRA	UNIDAD DE MEDIDA	META FISICA/FF G.	GENERICA G.	TOTAL MONTO/META ANUAL	PROGRAMACION													
					1	2	3	4	5	6	7	8	9	10	11	12		
5000003 - GESTION ADMINISTRATIVA	060 - INFORME	META AC	0	-	-	-	-	-	-	-	-	-	-	-	-	-	-	-
RECURSOS DIRECTAMENTE RECAUDADOS	---	8,257	8,258	8,258	8,258	8,257	8,258	8,258	8,257	8,258	8,258	8,257	8,258	8,258	8,257	8,258	8,258	8,258
RECURSOS ORDINARIOS	---	36,807	36,808	36,808	36,808	36,807	36,808	36,808	36,807	36,808	36,808	36,808	36,808	36,808	36,808	36,807	36,807	36,807
18AO110147473 - ACCIONES DEL SISTEMA DE GESTION DE LA CALIDAD	060 - INFORME	META AC	17	-	-	3	-	-	-	5	-	-	-	4	-	-	-	5
RECURSOS ORDINARIOS	5-23	25,096	25,097	25,097	25,097	25,096	25,097	25,097	25,096	25,097	25,097	25,097	25,097	25,097	25,097	25,097	25,097	25,097
RECURSOS DIRECTAMENTE RECAUDADOS	5-23	8,257	8,258	8,258	8,258	8,257	8,258	8,258	8,257	8,258	8,258	8,257	8,258	8,258	8,257	8,258	8,258	8,258
RECURSOS ORDINARIOS	5-21	11,711	11,711	11,711	11,711	11,711	11,711	11,711	11,711	11,711	11,711	11,711	11,711	11,711	11,711	11,711	11,711	11,710

\*\*\*\*\* REGISTRO ID 2026352177 \*\*\*\*\*



011 - M. DE SALUD  
000125 - INSTITUTO NACIONAL DE REHABILITACION

viernes, 21 de julio de 2017

## Plan Operativo institucional

Registro ID: 2026351971  
CENTRO COSTO RESPONS.: 05 - OFICINA DE ASESORIA JURIDICA  
CENTRO DE COSTO: 05 - OFICINA DE ASESORIA JURIDICA

OBJ. EST. INSTITUCIONAL: OEI.09 - Gestión de la Modernización, Gobernanza y Actividades Fundamentales  
ACC. EST. INSTITUCIONAL: AEI.09.03 - Apoyo a los órganos institucionales para la implementación de sus funciones

CATEGORIA PRESUPUESTAL: ACCIONES CENTRALES  
PROGRAMA PRESUPUESTAL: 9001 - ACCIONES CENTRALES  
PRODUCTO / PROYECTO: 3999999 - SIN PRODUCTO

FUNCION: 20 - SALUD  
DIV. FUNCIONAL: 006 - GESTION  
GRUPO FUNCIONAL: 0008 - ASESORAMIENTO Y APOYO

ACTIVIDAD PRESUPUESTARIA / ACC. INVERSION / OBRA	UNIDAD DE MEDIDA	META FISICA/FF	META GENERICA G.	TOTAL MONTO/META ANUAL	1	2	3	4	5	6	7	8	9	10	11	12
5000004 - ASESORAMIENTO TECNICO Y JURIDICO	001 - ACCION	META AC	0													
		RECURSOS ORDINARIOS	213,794	17,816	17,816	17,816	17,816	17,816	17,816	17,816	17,816	17,816	17,816	17,816	17,816	17,816
18A0110284812 - ASESORAMIENTO JURIDICO EN GESTION DE CONTRATACIONES	001 - ACCION	META AC	12													
		RECURSOS ORDINARIOS	1,333	111	111	112	111	111	111	111	111	111	111	111	111	111
18A0110284819 - ASESORAMIENTO JURIDICO ADMINISTRATIVO	001 - ACCION	META AC	12													
		RECURSOS ORDINARIOS	1,333	111	111	112	111	111	111	111	111	111	111	111	111	111
18A0110284823 - GESTION, MONITOREO Y SUPERVISION DE LA OFICINA	001 - ACCION	META AC	12													
		RECURSOS ORDINARIOS	1,334	111	111	112	111	111	111	111	111	111	111	111	111	111
		RECURSOS ORDINARIOS	209,794	17,483	17,483	17,483	17,483	17,483	17,483	17,483	17,483	17,482	17,483	17,482	17,483	17,483



REGISTRO ID 2026351971



011 - M. DE SALUD  
000125 - INSTITUTO NACIONAL DE REHABILITACION

viernes, 21 de julio de 2017

## Plan Operativo institucional

Registro ID:2026352183

CENTRO COSTO RESPON. : 06 - TBC - VIH / SIDA (PP 0016)

CENTRO DE COSTO: 06 - TBC - VIH / SIDA (PP 0016)

OBJ. EST. INSTITUCIONAL: OEI.03 - Garantizar y mejorar de forma continua el cuidado de la salud y la calidad de atención de los servicios de salud.  
ACC. EST. INSTITUCIONAL: AEI.03.02 - Fortalecimiento de la gestión y operación de las Redes e Instituciones Prestadoras de Servicios de Salud (IPRESS) en Lima Metropolitana.

CATEGORIA PRESUPUESTAL : PROGRAMAS PRESUPUESTALES

PROGRAMA PRESUPUESTAL : 0016 - TBC-VIH/SIDA

PRODUCTO / PROYECTO : 3000612 - SINTOMATICOS RESPIRATORIOS CON DESPISTAJE DE TUBERCULOSIS

NOTAS :

FUNCION: 20 - SALUD  
DIV. FUNCIONAL : 044 - SALUD INDIVIDUAL  
GRUPO FUNCIONAL : 0096 - ATENCION MEDICA BASICA

ACTIVIDAD PRESUPUESTARIA / ACC. INVERSION / OBRA	UNIDAD DE MEDIDA	META FISICA/FF	GENERICA G.	TOTAL MONTO/META ANUAL	PROGRAMACION													
					1	2	3	4	5	6	7	8	9	10	11	12		
5004436 - DESPISTAJE DE TUBERCULOSIS EN SINTOMATICOS RESPIRATORIOS	087 - PERSONA ATENDIDA	META AC	0	-	-	-	-	-	-	-	-	-	-	-	-	-	-	-
18A0110147479 - DESPISTAJE DE TUBERCULOSIS EN SINTOMATICOS RESPIRATORIOS	087 - PERSONA ATENDIDA	META AC	252	21	21	21	21	21	21	21	21	21	21	21	21	21	21	21
		RECURSOS ORDINARIOS	345,237	28,769	28,770	28,770	28,770	28,769	28,771	28,770	28,771	28,769	28,771	28,769	28,769	28,769	28,769	28,771
		RECURSOS ORDINARIOS	247,840	20,653	20,653	20,653	20,654	20,653	20,653	20,654	20,653	20,653	20,653	20,653	20,653	20,653	20,653	20,654
		RECURSOS ORDINARIOS	97,397	8,116	8,116	8,117	8,116	8,116	8,117	8,116	8,117	8,116	8,117	8,116	8,116	8,116	8,116	8,117

\*\*\*\*\* REGISTRO ID 2026352183 \*\*\*\*\*



M. CUADROS

011 - M. DE SALUD  
000125 - INSTITUTO NACIONAL DE REHABILITACION

viernes, 21 de julio de 2017

## Plan Operativo institucional

Registro ID:2026352084

CENTRO COSTO RESPONS. : 07 - OFICINA DE EPIDEMIOLOGIA

CENTRO DE COSTO: 07 - OFICINA DE EPIDEMIOLOGIA

OBJ. EST. INSTITUCIONAL: OEI.03 - Garantizar y mejorar de forma continua el cuidado de la salud y la calidad de atención de los servicios de salud .  
ACC. EST. INSTITUCIONAL: AEI.03.02 - Fortalecimiento de la gestión y operación de las Redes e Instituciones Prestadoras de Servicios de Salud (IPRESS) en Lima Metropolitana.

CATEGORIA PRESUPUESTAL : ASIGNACIONES PRESUPUESTALES QUE NO RESULTAN EN PRODUCTOS

PROGRAMA PRESUPUESTAL : 9002 - ASIGNACIONES PRESUPUESTARIAS QUE NO RESULTAN EN PRODUCTOS

PRODUCTO / PROYECTO : 39999999 - SIN PRODUCTO

NOTAS :

FUNCION: 20 - SALUD

DIV. FUNCIONAL : 043 - SALUD COLECTIVA

GRUPO FUNCIONAL : 0095 - CONTROL DE RIESGOS Y DAÑOS PARA LA SALUD

ACTIVIDAD PRESUPUESTARIA / ACC. INVERSION / OBRA	UNIDAD DE MEDIDA	META FISICA/FF GENERICA G.	1	2	3	4	5	6	7	8	9	10	11	12	PROGRAMACION	
															TOTAL MONTO/META ANUAL	
5001034 - PREVENCIÓN DE RIESGOS Y DAÑOS PARA LA SALUD																
001 - ACCION		META AC	0													
		RECURSOS														
		DIRECTAMENTE RECAUDADOS	689,000		171,250			172,250			172,250					173,250
1840110147372 - VIGILANCIA, PREVENCIÓN Y CONTROL DE RIESGOS OCUPACIONALES																
001 - ACCION		META AC	4			1			1							1
		RECURSOS														
		DIRECTAMENTE RECAUDADOS	685,000		171,250			171,250			171,250					171,250
1840110147373 - ACTUALIZACIÓN DEL SISTEMA GENERAL DE SEGURIDAD Y SALUD EN EL TRABAJO																
001 - ACCION		META AC	1													1
		RECURSOS														
		DIRECTAMENTE RECAUDADOS	1,000								1,000					
1840110147374 - CAPACITACION EN SEGURIDAD Y SALUD EN EL TRABAJO																
001 - ACCION		META AC	1													1
		RECURSOS														
		DIRECTAMENTE RECAUDADOS														
1840110147380 - MONITOREO EN SEGURIDAD Y SALUD EN EL TRABAJO																
		DIRECTAMENTE RECAUDADOS	1,000													1,000









011 - M. DE SALUD  
000125 - INSTITUTO NACIONAL DE REHABILITACION

viernes, 21 de julio de 2017

## Plan Operativo institucional

Registro ID:2026352075

CENTRO COSTO RESPONS. : 08 - OF. EJECUTIVA DE PLANEAMIENTO ESTRATEGICO

CENTRO DE COSTO: 08 - OF. EJECUTIVA DE PLANEAMIENTO ESTRATEGICO

OBJ. EST. INSTITUCIONAL:

OEJ.09 - Gestión de la Modernización, Gobernanza y Actividades Fundamentales

ACC. EST. INSTITUCIONAL:

AEI.09.03 - Apoyo a los organos institucionales para la implementación de sus funciones

CATEGORIA PRESUPUESTAL :

ACCIONES CENTRALES

PROGRAMA PRESUPUESTAL :

9001 - ACCIONES CENTRALES

PRODUCTO / PROYECTO :

3999999 - SIN PRODUCTO

NOTAS :

ACTIVIDAD  
PRESUPUESTARIA /  
ACC. INVERSION /  
OBRAUNIDAD DE  
MEDIDA

FUNCION:

20 - SALUD

DIV. FUNCIONAL :

004 - PLANEAMIENTO GUBERNAMENTAL

GRUPO FUNCIONAL :

0005 - PLANEAMIENTO INSTITUCIONAL

PROGRAMACION

ACTIVIDAD PRESUPUESTARIA / ACC. INVERSION / OBRA	UNIDAD DE MEDIDA	META FISICA/FF G.	GENERICA G.	TOTAL MONTO/META ANUAL	1	2	3	4	5	6	7	8	9	10	11	12
5000001 - PLANEAMIENTO Y PRESUPUESTO	001 - ACCION	META AC	-	0	-	-	-	-	-	-	-	-	-	-	-	-
RECURSOS DIRECTAMENTE RECAUDADOS			---	218,480	18,205	18,205	18,210	18,204	18,204	18,210	18,204	18,204	18,210	18,204	18,210	18,210
RECURSOS ORDINARIOS			---	840,241	70,019	70,020	70,020	70,020	70,020	70,020	70,020	70,020	70,020	70,020	70,021	70,021
18AO110147331 - GESTION, MONITOREO Y SUPERVISION DE LA OFICINA	001 - ACCION	META AC		12	1	1	1	1	1	1	1	1	1	1	1	1
RECURSOS ORDINARIOS			5-21	598,391	49,865	49,866	49,866	49,866	49,866	49,866	49,866	49,866	49,866	49,866	49,866	49,866
RECURSOS ORDINARIOS			5-23	40,310	3,359	3,359	3,359	3,359	3,359	3,359	3,359	3,359	3,359	3,359	3,360	3,360
RECURSOS DIRECTAMENTE RECAUDADOS			5-23	36,415	3,035	3,035	3,034	3,034	3,034	3,034	3,034	3,034	3,035	3,034	3,035	3,035
18AO110147333 - ACCIONES DE PLANEAMIENTO	001 - ACCION	META AC		12	1	1	1	1	1	1	1	1	1	1	1	1
RECURSOS ORDINARIOS				40,308	3,359	3,359	3,359	3,359	3,359	3,359	3,359	3,359	3,359	3,359	3,359	3,359
RECURSOS																



18A0110147335 - ACCIONES DE ORGANIZACION	DIRECTAMENTE RECAUDADOS	5-23	36,413	3,034	3,034	3,035	3,034	3,034	3,035	3,034	3,034	3,035	3,034	3,035	3,034	3,035	3,034	3,035	3,035	3,035
001 - ACCION	META AC	.	12	1	1	1	1	1	1	1	1	1	1	1	1	1	1	1	1	1
	RECURSOS DIRECTAMENTE RECAUDADOS	5-23	36,413	3,034	3,034	3,035	3,034	3,034	3,035	3,034	3,034	3,035	3,034	3,035	3,034	3,035	3,034	3,035	3,035	3,035
18A0110147337 - ACCIONES DE PRESUPUESTO	DIRECTAMENTE RECAUDADOS	5-23	40,308	3,359	3,359	3,359	3,359	3,359	3,359	3,359	3,359	3,359	3,359	3,359	3,359	3,359	3,359	3,359	3,359	3,359
001 - ACCION	META AC	.	12	1	1	1	1	1	1	1	1	1	1	1	1	1	1	1	1	1
	RECURSOS ORDINARIOS	5-23	40,308	3,359	3,359	3,359	3,359	3,359	3,359	3,359	3,359	3,359	3,359	3,359	3,359	3,359	3,359	3,359	3,359	3,359
18A0110147339 - ACCIONES DE PROYECTOS	DIRECTAMENTE RECAUDADOS	5-23	36,413	3,034	3,034	3,035	3,034	3,034	3,035	3,034	3,034	3,035	3,034	3,035	3,034	3,035	3,034	3,035	3,034	3,035
001 - ACCION	META AC	.	12	1	1	1	1	1	1	1	1	1	1	1	1	1	1	1	1	1
	RECURSOS ORDINARIOS	5-23	40,308	3,359	3,359	3,359	3,359	3,359	3,359	3,359	3,359	3,359	3,359	3,359	3,359	3,359	3,359	3,359	3,359	3,359
18A0110147371 - ACCIONES DE COSTOS	DIRECTAMENTE RECAUDADOS	5-23	36,413	3,034	3,034	3,035	3,034	3,034	3,035	3,034	3,034	3,035	3,034	3,035	3,034	3,035	3,034	3,035	3,034	3,035
001 - ACCION	META AC	.	12	1	1	1	1	1	1	1	1	1	1	1	1	1	1	1	1	1
	RECURSOS ORDINARIOS	5-23	40,308	3,359	3,359	3,359	3,359	3,359	3,359	3,359	3,359	3,359	3,359	3,359	3,359	3,359	3,359	3,359	3,359	3,359

REGISTRO ID 2026352075



M. CUADROS



011 - M. DE SALUD  
000125 - INSTITUTO NACIONAL DE REHABILITACION

viernes, 21 de julio de 2017

## Plan Operativo institucional

Registro ID: 2026351974

CENTRO COSTO RESPONS.: 09 - OFICINA EJECUTIVA DE ADMINISTRACION

CENTRO DE COSTO: 09 - OFICINA EJECUTIVA DE ADMINISTRACION

OBJ. EST. INSTITUCIONAL:

OEI.09 - Gestión de la Modernización, Gobernanza y Actividades Fundamentales

ACC. EST. INSTITUCIONAL:

AEI.09.03 - Apoyo a los organos institucionales para la implementación de sus funciones

CATEGORIA PRESUPUESTAL:

ACCIONES CENTRALES

PROGRAMA PRESUPUESTAL:

9001 - ACCIONES CENTRALES

PRODUCTO / PROYECTO:

3999999 - SIN PRODUCTO

NOTAS:

GESTION DE LA OFICINA EJECUTIVA DE ADMINISTRACION

FUNCION:

20 - SALUD

DIV. FUNCIONAL:

006 - GESTION

GRUPO FUNCIONAL:

0008 - ASESORAMIENTO Y APOYO

ACTIVIDAD PRESUPUESTARIA / ACC. INVERSION / OBRA	UNIDAD DE MEDIDA	META FISICA/FF	GENERICA G.	1	2	3	4	5	6	7	8	9	10	11	12	PROGRAMACION	
																TOTAL MONTO/META ANUAL	
5000003 - GESTION ADMINISTRATIVA	001 - ACCION	META AC		0													
RECURSOS DIRECTAMENTE RECAUDADOS				8,257	8,257	8,258	8,257	8,257	8,258	8,257	8,257	8,258	8,257	8,257	8,258	8,257	8,258
RECURSOS ORDINARIOS				17,067	17,067	17,067	17,067	17,067	17,067	17,067	17,067	17,067	17,067	17,067	17,067	17,067	17,067
18.A0110147270 - GESTION, MONITOREO Y SUPERVISION DE LA OFICINA	001 - ACCION	META AC		12	1	1	1	1	1	1	1	1	1	1	1	1	1
RECURSOS ORDINARIOS				144,804	12,067	12,067	12,067	12,067	12,067	12,067	12,067	12,067	12,067	12,067	12,067	12,067	12,067
RECURSOS DIRECTAMENTE RECAUDADOS				99,088	8,257	8,257	8,257	8,257	8,257	8,257	8,257	8,257	8,257	8,257	8,257	8,257	8,257
RECURSOS ORDINARIOS				60,000	5,000	5,000	5,000	5,000	5,000	5,000	5,000	5,000	5,000	5,000	5,000	5,000	5,000

\*\*\*\*\* REGISTRO ID 2026351974 \*\*\*\*\*



011 - M. DE SALUD  
000125 - INSTITUTO NACIONAL DE REHABILITACION

viernes, 21 de julio de 2017

## Plan Operativo institucional

Registro ID: 2026352168

CENTRO COSTO RESPONS.: 09 - OFICINA EJECUTIVA DE ADMINISTRACION  
CENTRO DE COSTO: 09.01 - OFICINA DE ECONOMIA

OBJ. EST. INSTITUCIONAL:  
ACC. EST. INSTITUCIONAL:

OEI.09 - Gestión de la Modernización, Gobernanza y Actividades Fundamentales  
AEI.09.03 - Apoyo a los órganos institucionales para la implementación de sus funciones

CATEGORIA PRESUPUESTAL:  
PROGRAMA PRESUPUESTAL:  
PRODUCTO / PROYECTO:

ACCIONES CENTRALES  
9001 - ACCIONES CENTRALES  
3999999 - SIN PRODUCTO

FUNCION:  
DIV. FUNCIONAL:  
GRUPO FUNCIONAL:

20 - SALUD  
006 - GESTION  
0008 - ASESORAMIENTO Y APOYO

ACTIVIDAD PRESUPUESTARIA / ACC. INVERSION / OBRA	UNIDAD DE MEDIDA	META FISICA/FF	GENERICA G.	1	2	3	4	5	6	7	8	9	10	11	12	PROGRAMACION		
																TOTAL MONTO/META ANUAL		
5000003 - GESTION ADMINISTRATIVA	001 - ACCION	META AC		-	-	-	-	-	-	-	-	-	-	-	-	-	-	
		RECURSOS																
		DIRECTAMENTE RECAUDADOS	---	99,088	8,256	8,256	8,256	8,256	8,256	8,256	8,256	8,256	8,256	8,256	8,256	8,256	8,260	
		RECURSOS ORDINARIOS	---	760,406	63,369	63,369	63,369	63,369	63,369	63,369	63,369	63,369	63,369	63,369	63,369	63,369	63,368	63,363
18A0110147456 - ELABORACION DE LA INFORMACION FINANCIERA DE LA INSTITUCION	001 - ACCION	META AC		12	1	1	1	1	1	1	1	1	1	1	1	1	1	
		RECURSOS ORDINARIOS	'5-23	38,000	3,167	3,167	3,166	3,167	3,167	3,166	3,167	3,166	3,167	3,167	3,167	3,167	3,167	3,166
		RECURSOS DIRECTAMENTE RECAUDADOS	'5-23	19,824	1,652	1,652	1,652	1,652	1,652	1,652	1,652	1,652	1,652	1,652	1,652	1,652	1,652	1,652
18A0110147458 - CONTROLAR Y SUPERVISAR LA EJECUCION DEL PRESUPUESTO ASIGNADO	001 - ACCION	META AC		12	1	1	1	1	1	1	1	1	1	1	1	1	1	
		RECURSOS DIRECTAMENTE RECAUDADOS	'5-23	816	1,651	1,651	1,652	1,651	1,651	1,651	1,651	1,651	1,651	1,651	1,651	1,651	1,651	1,652
		RECURSOS ORDINARIOS	'5-23	38,000	3,167	3,167	3,166	3,167	3,167	3,166	3,167	3,166	3,167	3,167	3,167	3,167	3,167	3,166



18A0110147460 - ELABORACION Y ADMINISTRACION DEL FLUJO DEL FONDO DE LIQUIDEZ												
001 - ACCION												
RECURSOS ORDINARIOS	5-23	38,000	3,167	3,167	3,166	3,167	3,167	3,166	3,167	3,167	3,166	3,167
RECURSOS DIRECTAMENTE RECAUDADOS	5-23	19,816	1,651	1,651	1,652	1,651	1,651	1,652	1,651	1,651	1,652	1,651
18A0110147462 - ADMINISTRAR LOS CREDITOS Y COBRANZAS DE LOS PACIENTES Y PERSONAL DE LA INSTITUCION												
001 - ACCION												
META AC		12	1	1	1	1	1	1	1	1	1	1
RECURSOS DIRECTAMENTE RECAUDADOS	5-23	19,816	1,651	1,651	1,652	1,651	1,651	1,652	1,651	1,651	1,652	1,651
RECURSOS ORDINARIOS	5-23	38,000	3,167	3,167	3,166	3,167	3,167	3,166	3,167	3,167	3,166	3,167
18A0110147464 - CONTROL PREVIO DE LOS DOCUMENTOS SUSTENTARIOS DE ACUERDO A LAS NORMAS VIGENTES												
001 - ACCION												
META AC		12	1	1	1	1	1	1	1	1	1	1
RECURSOS ORDINARIOS	5-23	38,000	3,167	3,167	3,166	3,167	3,167	3,166	3,167	3,167	3,166	3,167
RECURSOS DIRECTAMENTE RECAUDADOS	5-23	19,816	1,651	1,651	1,652	1,651	1,651	1,652	1,651	1,651	1,652	1,651
18A0110284916 - GESTION, MONITOREO Y SUPERVISION DE LA OFICINA												
001 - ACCION												
META AC		12	1	1	1	1	1	1	1	1	1	1
RECURSOS ORDINARIOS	5-21	570,406	47,534	47,534	47,534	47,534	47,534	47,534	47,534	47,534	47,534	47,533
***** REGISTRO ID 2026352168 *****												



M. Cuatrecasas



011 - M. DE SALUD  
000125 - INSTITUTO NACIONAL DE REHABILITACION

viernes, 21 de julio de 2017

## Plan Operativo institucional

Registro ID:2026352054

CENTRO COSTO RESPONS. : 09 - OFICINA EJECUTIVA DE ADMINISTRACION

CENTRO DE COSTO: 09.02 - OFICINA DE PERSONAL

OBJ. EST. INSTITUCIONAL:

OEI.09 - Gestión de la Modernización, Gobernanza y Actividades Fundamentales

ACC. EST. INSTITUCIONAL:

AEI.09.03 - Apoyo a los órganos institucionales para la implementación de sus funciones

CATEGORIA PRESUPUESTAL :

ACCIONES CENTRALES

FUNCION:

20 - SALUD

PROGRAMA PRESUPUESTAL :

9001 - ACCIONES CENTRALES

DIV. FUNCIONAL :

006 - GESTION

PRODUCTO / PROYECTO :

3999999 - SIN PRODUCTO

GRUPO FUNCIONAL :

0008 - ASESORAMIENTO Y APOYO

NOTAS :

ACTIVIDAD PRESUPUESTARIA / ACC. INVERSION / OBRA	UNIDAD DE MEDIDA	META FISICA/FF	GENERICA G.	1	2	3	4	5	6	7	8	9	10	11	12	PROGRAMACION		
																TOTAL MONTO/META ANUAL		
5000003 - GESTION ADMINISTRATIVA	001 - ACCION	META AC																
		RECURSOS																
		DIRECTAMENTE RECAUDADOS	---	99,088	8,254	8,260	8,254	8,260	8,260	8,253	8,260	8,260	8,253	8,260	8,260	8,260	8,260	8,260
		RECURSOS ORDINARIOS	---	1,015,253	79,935	93,941	79,936	79,936	93,942	79,936	79,936	93,942	79,936	79,936	79,936	93,942	79,936	93,942
18A0110147307 - PROCESO DE CAPACITACION	001 - ACCION	META AC		12	1	1	1	1	1	1	1	1	1	1	1	1	1	1
		RECURSOS																
		DIRECTAMENTE RECAUDADOS	5-23	14,158	1,180	1,180	1,180	1,180	1,180	1,179	1,180	1,180	1,179	1,180	1,180	1,179	1,180	1,180
		RECURSOS ORDINARIOS	5-23	20,568	1,714	1,714	1,714	1,714	1,714	1,714	1,714	1,714	1,714	1,714	1,714	1,714	1,714	1,714
18A0110147309 - PROCESO DE FORMULACION, PROGRAMACION Y CONTROL PRESUPUESTAL	001 - ACCION	META AC		12	1	1	1	1	1	1	1	1	1	1	1	1	1	1
		RECURSOS																
		DIRECTAMENTE RECAUDADOS	5-23	1,179	1,179	1,180	1,179	1,180	1,180	1,179	1,180	1,180	1,179	1,180	1,180	1,179	1,180	1,180
		RECURSOS ORDINARIOS	5-23	1,714	1,714	1,715	1,714	1,714	1,714	1,714	1,714	1,714	1,714	1,714	1,714	1,714	1,714	1,714



18A0110147340 - PROCESO DE SELECCION Y LEGALJO												
001 - ACCION												
META AC												
RECURSOS ORDINARIOS	5-23	20,572	1,714	1,714	1,715	1,714	1,714	1,715	1,714	1,714	1,715	1,714
RECURSOS DIRECTAMENTE RECALDADOS	5-23	14,155	1,179	1,179	1,180	1,179	1,180	1,180	1,179	1,180	1,180	1,180
18A0110147342 - PROCESO DE ACTIVIDADES PARA EL BIENESTAR DE LOS TRABAJADORES												
001 - ACCION												
META AC												
RECURSOS ORDINARIOS	5-23	20,572	1,714	1,714	1,715	1,714	1,714	1,715	1,714	1,714	1,715	1,714
RECURSOS DIRECTAMENTE RECALDADOS	5-23	14,155	1,179	1,179	1,180	1,179	1,180	1,180	1,179	1,180	1,180	1,180
18A0110147346 - PROCESO DE REMUNERACIONES, PENSIONES Y OTROS												
001 - ACCION												
META AC												
RECURSOS DIRECTAMENTE RECALDADOS	5-23	14,155	1,179	1,179	1,180	1,179	1,180	1,180	1,179	1,180	1,180	1,180
RECURSOS ORDINARIOS	5-23	20,572	1,714	1,714	1,715	1,714	1,714	1,715	1,714	1,714	1,715	1,714
RECURSOS ORDINARIOS	5-22	56,000	-	-	14,000	-	-	14,000	-	-	14,000	-
18A0110147348 - PROCESO DE CONTROL DE ASISTENCIA DE PERSONAL												
001 - ACCION												
META AC												
RECURSOS ORDINARIOS	5-23	20,572	1,714	1,714	1,715	1,714	1,714	1,715	1,714	1,714	1,715	1,714
RECURSOS DIRECTAMENTE RECALDADOS	5-23	14,155	1,179	1,179	1,180	1,179	1,180	1,180	1,179	1,180	1,180	1,180
18A0110147350 - PROCESO DE RECONOCIMIENTO DE BENEFICIOS Y PENSIONES												
001 - ACCION												
META AC												
RECURSOS DIRECTAMENTE RECALDADOS	5-23	14,155	1,179	1,179	1,180	1,179	1,180	1,180	1,179	1,180	1,180	1,180
RECURSOS ORDINARIOS	5-23	20,572	1,714	1,714	1,715	1,714	1,714	1,715	1,714	1,714	1,715	1,714
RECURSOS ORDINARIOS	5-23	20,572	1,714	1,714	1,715	1,714	1,714	1,715	1,714	1,714	1,715	1,714
RECURSOS ORDINARIOS	5-21	815,253	67,937	67,937	67,937	67,938	67,938	67,938	67,938	67,938	67,938	67,938
REGISTRO ID 2026352054												

Registro ID:2026352138

CENTRO COSTO RESPONS. : 09 - OFICINA EJECUTIVA DE ADMINISTRACION  
CENTRO DE COSTO: 09.02 - OFICINA DE PERSONAL

M. CUADROS





PROGRAMA PRESUPUESTAL : 9002 - ASIGNACIONES PRESUPUESTARIAS QUE NO RESULTAN EN PRODUCTOS  
 PRODUCTO / PROYECTO : 3999999 - SIN PRODUCTO

DIV. FUNCIONAL : 052 - PREVISION SOCIAL  
 GRUPO FUNCIONAL : 0116 - SISTEMAS DE PENSIONES

NOTAS :

ACTIVIDAD PRESUPUESTARIA / ACC. INVERSION / OBRA	UNIDAD DE MEDIDA	META FISICA/FF	GENERICA G.	TOTAL MONTO/META ANUAL	PROGRAMACION											
					1	2	3	4	5	6	7	8	9	10	11	12
5000991 - OBLIGACIONES PREVISIONALES																
137 - PLANILLA																
	META AC			0												
RECURSOS ORDINARIOS																
	---			1,557,449	129,787	129,787	129,788	129,787	129,787	129,788	129,788	129,787	129,788	129,787	129,788	
18A0110147438 - OBLIGACIONES PREVISIONALES																
137 - PLANILLA																
	META AC			12	1	1	1	1	1	1	1	1	1	1	1	
	RECURSOS ORDINARIOS	5-22		1,557,449	129,787	129,787	129,788	129,787	129,787	129,788	129,788	129,787	129,788	129,787	129,788	
***** REGISTRO ID 2026352142 *****																



011 - M. DE SALUD  
000125 - INSTITUTO NACIONAL DE REHABILITACION

viernes, 21 de julio de 2017

## Plan Operativo institucional

Registro ID:2026352134

CENTRO COSTO RESPONS.: 09 - OFICINA EJECUTIVA DE ADMINISTRACION

CENTRO DE COSTO: 09.03 - OFICINA DE LOGISTICA

OBJ. EST. INSTITUCIONAL:

ACC. EST. INSTITUCIONAL:

OEI.09 - Gestión de la Modernización, Gobernanza y Actividades Fundamentales

AEI.09.03 - Apoyo a los órganos institucionales para la implementación de sus funciones

CATEGORIA PRESUPUESTAL:

PROGRAMA PRESUPUESTAL:

PRODUCTO / PROYECTO:

NOTAS:

ACCIONES CENTRALES

9001 - ACCIONES CENTRALES

3999999 - SIN PRODUCTO

FUNCION:

DIV. FUNCIONAL:

GRUPO FUNCIONAL:

20 - SALUD

006 - GESTION

0008 - ASESORAMIENTO Y APOYO

ACTIVIDAD PRESUPUESTARIA / ACC. INVERSION / OBRA	UNIDAD DE MEDIDA	META FISICA/FF G.	GENERICA G.	1	2	3	4	5	6	7	8	9	10	11	12	PROGRAMACION		
																TOTAL MONTO/META ANUAL		
5000003 - GESTION ADMINISTRATIVA	001 - ACCION	META AC																
		RECURSOS DIRECTAMENTE RECAUDADOS			99,088	8,256	8,260	8,256	8,256	8,256	8,256	8,260	8,256	8,256	8,260			
		RECURSOS ORDINARIOS			758,424	63,200	63,204	63,199	63,203	63,203	63,199	63,203	63,203	63,200	63,203	63,203		
18A0110147424 - ACCIONES DE PROGRAMACION DE BIENES Y SERVICIOS	001 - ACCION	META AC		12	1	1	1	1	1	1	1	1	1	1	1	1	1	
		RECURSOS ORDINARIOS	'5-23	70,521	5,876	5,877	5,876	5,877	5,877	5,876	5,877	5,877	5,877	5,877	5,877	5,877	5,877	
		RECURSOS DIRECTAMENTE RECAUDADOS	'5-23	24,772	2,064	2,064	2,065	2,064	2,064	2,065	2,064	2,064	2,065	2,064	2,064	2,064	2,065	
18A0110147426 - ACCIONES DE ADQUISICION DE BIENES Y CONTRATACION DE SERVICIOS	001 - ACCION	META AC		12	1	1	1	1	1	1	1	1	1	1	1	1	1	
		RECURSOS ORDINARIOS	'5-23	5,876	5,877	5,877	5,876	5,877	5,877	5,876	5,877	5,877	5,877	5,876	5,877	5,877	5,877	
		RECURSOS DIRECTAMENTE RECAUDADOS	'5-23	2,064	2,064	2,064	2,065	2,064	2,064	2,065	2,064	2,064	2,065	2,064	2,064	2,064	2,065	



18A0110147428 - ACCIONES DE ALMACENAMIENTO DE BIENES		REGISTRO ID 2026352134															
001 - ACCION																	
META AC		12	1	1	1	1	1	1	1	1	1	1	1	1	1	1	1
RECURSOS DIRECTAMENTE RECAUDADOS	5-23	24,772	2,064	2,064	2,065	2,064	2,064	2,065	2,064	2,065	2,064	2,065	2,064	2,065	2,064	2,065	2,064
RECURSOS ORDINARIOS	5-23	70,520	5,876	5,877	5,877	5,876	5,877	5,877	5,876	5,877	5,876	5,877	5,876	5,877	5,876	5,877	5,877
18A0110147430 - ACCIONES DE REGISTRO Y CONTROL DE BIENES PATRIMONIALES																	
001 - ACCION																	
META AC		12	1	1	1	1	1	1	1	1	1	1	1	1	1	1	1
RECURSOS ORDINARIOS	5-23	70,520	5,876	5,877	5,877	5,876	5,877	5,877	5,876	5,877	5,876	5,877	5,876	5,877	5,876	5,877	5,877
RECURSOS DIRECTAMENTE RECAUDADOS	5-23	24,772	2,064	2,064	2,065	2,064	2,064	2,065	2,064	2,065	2,064	2,065	2,064	2,065	2,064	2,065	2,064
18A0110284948 - GESTION, MONITOREO Y SUPERVISION DE LA OFICINA																	
001 - ACCION																	
META AC		12	1	1	1	1	1	1	1	1	1	1	1	1	1	1	1
RECURSOS ORDINARIOS	5-21	476,343	39,696	39,696	39,696	39,695	39,695	39,695	39,695	39,695	39,695	39,695	39,695	39,695	39,695	39,695	39,695



M. CUADROS



011 - M. DE SALUD  
000125 - INSTITUTO NACIONAL DE REHABILITACION

viernes, 21 de julio de 2017

## Plan Operativo institucional

Registro ID:2026352062  
CENTRO COSTO RESPONS.: 09 - OFICINA EJECUTIVA DE ADMINISTRACION  
CENTRO DE COSTO: 09.04 - OFICINA DE SERVICIOS GENERALES

OBJ. EST. INSTITUCIONAL: OEI.09 - Gestión de la Modernización, Gobernanza y Actividades Fundamentales  
ACC. EST. INSTITUCIONAL: AEI.09.03 - Apoyo a los órganos institucionales para la implementación de sus funciones

CATEGORIA PRESUPUESTA : ASIGNACIONES PRESUPUESTALES QUE NO RESULTAN EN PRODUCTOS  
PROGRAMA PRESUPUESTAL : 9002 - ASIGNACIONES PRESUPUESTARIAS QUE NO RESULTAN EN PRODUCTOS  
PRODUCTO / PROYECTO : 3999999 - SIN PRODUCTO  
NOTAS : SERVICIOS BASICOS

FUNCION: 20 - SALUD  
DIV. FUNCIONAL : 044 - SALUD INDIVIDUAL  
GRUPO FUNCIONAL : 0097 - ATENCION MEDICA ESPECIALIZADA

ACTIVIDAD PRESUPUESTARIA / ACC. INVERSION / OBRA	UNIDAD DE MEDIDA	META FISICA/FF G.	GENERICA	MONTO/META ANUAL	1	2	3	4	5	6	7	8	9	10	11	12
5001195 - SERVICIOS GENERALES	001 - ACCION	META AC		0												
		RECURSOS														
		RECAUDADOS														
		RECURSOS														
		ORDINARIOS														
18AD110147358 - SERVICIOS GENERALES	001 - ACCION	META AC		36	3	3	3	3	3	3	3	3	3	3	3	3
		RECURSOS														
		ORDINARIOS	5-21	484,385	40,365	40,366	40,366	40,366	40,366	40,366	40,366	40,366	40,366	40,366	40,365	40,366
		RECURSOS	5-23	2,551,135	212,594	212,594	212,595	212,595	212,594	212,595	212,595	212,594	212,595	212,594	212,595	212,595
		ORDINARIOS														
		RECURSOS														
		DIRECTAMENTE	5-23	1,865,986	155,499	155,499	155,499	155,498	155,499	155,499	155,499	155,499	155,499	155,499	155,498	155,499
		RECAUDADOS														

\*\*\*\*\* REGISTRO ID 2026352062 \*\*\*\*\*



Registro ID:2026352069  
CENTRO COSTO RESPONS.: 09 - OFICINA EJECUTIVA DE ADMINISTRACION  
CENTRO DE COSTO: 09.04 - OFICINA DE SERVICIOS GENERALES

OBJ. EST. INSTITUCIONAL:  
ACC. EST. INSTITUCIONAL:

OEI.09 - Gestión de la Modernización, Gobernanza y Actividades Fundamentales  
AEI.09.03 - Apoyo a los órganos institucionales para la implementación de sus funciones

CATEGORIA PRESUPUESTAL :  
PROGRAMA PRESUPUESTAL :  
PRODUCTO / PROYECTO :

ASIGNACIONES PRESUPUESTALES QUE NO RESULTAN EN PRODUCTOS  
9002 - ASIGNACIONES PRESUPUESTARIAS QUE NO RESULTAN EN PRODUCTOS  
3999999 - SIN PRODUCTO

FUNCION:  
DIV. FUNCIONAL :  
GRUPO FUNCIONAL :  
20 - SALUD  
044 - SALUD INDIVIDUAL  
0097 - ATENCION MEDICA ESPECIALIZADA

NOTAS :

ACTIVIDAD PRESUPUESTARIA / ACC. INVERSION / OBRA	UNIDAD DE MEDIDA	META FISICA/FE GENERICA G.	TOTAL MONTO/META ANUAL	1	2	3	4	5	6	7	8	9	10	11	12
-----------------------------------------------------------	---------------------	----------------------------------	------------------------------	---	---	---	---	---	---	---	---	---	----	----	----

5000953 - MANTENIMIENTO Y REPARACION DE ESTABLECIMIENTOS DE SALUD

001 - ACCION

META AC

RECURSOS

DIRECTAMENTE

RECAUDADOS

RECURSOS

ORDINARIOS

180

15

15

15

15

15

15

15

15

15

15

18A0110147365 - MANTENIMIENTO Y REPARACION DE ESTABLECIMIENTOS DE SALUD

001 - ACCION

META AC

RECURSOS

DIRECTAMENTE

RECAUDADOS

RECURSOS

ORDINARIOS

34

2

3

3

3

3

3

3

3

3

3

55,813

4,651

4,651

4,651

4,651

4,651

4,651

4,651

4,651

4,651

4,651

4,651

4,651

4,651

4,651

4,651

4,652

\*\*\*\*\* REGISTRO ID 2026352069 \*\*\*\*\*

Registro ID:2026352073

CENTRO COSTO RESPONS. : 09 - OFICINA EJECUTIVA DE ADMINISTRACION

CENTRO DE COSTO: 09.04 - OFICINA DE SERVICIOS GENERALES

OBJ. EST. INSTITUCIONAL:  
ACC. EST. INSTITUCIONAL:

OEI.09 - Gestión de la Modernización, Gobernanza y Actividades Fundamentales  
AEI.09.03 - Apoyo a los órganos institucionales para la implementación de sus funciones

CATEGORIA PRESUPUESTAL :  
PROGRAMA PRESUPUESTAL :  
PRODUCTO / PROYECTO :

ASIGNACIONES PRESUPUESTALES QUE NO RESULTAN EN PRODUCTOS  
9002 - ASIGNACIONES PRESUPUESTARIAS QUE NO RESULTAN EN PRODUCTOS  
3999999 - SIN PRODUCTO  
MANTENIMIENTO DE EQUIPOS

FUNCION:  
DIV. FUNCIONAL :  
GRUPO FUNCIONAL :  
20 - SALUD  
044 - SALUD INDIVIDUAL  
0097 - ATENCION MEDICA ESPECIALIZADA

ACTIVIDAD

PROGRAMACION



PRESUPUESTARIA / ACC. INVERSION / OBRA	UNIDAD DE MEDIDA	META FISICA/FF	GENERICA G.	TOTAL													
				MONTO/META ANUAL	1	2	3	4	5	6	7	8	9	10	11	12	
5001565 - MANTENIMIENTO Y REPARACION DE EQUIPO	042 - EQUIPO	META AC		0	-	-	-	-	-	-	-	-	-	-	-	-	-
RECURSOS																	
DIRECTAMENTE ---				250,507	20,875	20,875	20,876	20,875	20,876	20,875	20,876	20,875	20,876	20,875	20,876	20,876	20,876
RECAUDADOS																	
18A0110147369 - MANTENIMIENTO Y REPARACION DE EQUIPO	042 - EQUIPO	META AC		341	28	28	29	28	28	28	29	28	28	29	28	29	29
RECURSOS																	
DIRECTAMENTE 5-23				250,507	20,875	20,875	20,876	20,875	20,876	20,875	20,876	20,875	20,876	20,875	20,876	20,876	20,876
RECAUDADOS																	

\*\*\*\*\* REGISTRO ID 2026352073 \*\*\*\*\*



M. QUATRENT



011 - M. DE SALUD  
000125 - INSTITUTO NACIONAL DE REHABILITACION

viernes, 21 de julio de 2017

## Plan Operativo Institucional

Registro ID: 2026351960

CENTRO COSTO RESPONS.: 10 - OFICINA DE ESTADISTICA E INFORMATICA  
CENTRO DE COSTO: 10 - OFICINA DE ESTADISTICA E INFORMATICA

OBJ. EST. INSTITUCIONAL: OEI.03 - Garantizar y mejorar de forma continua el cuidado de la salud y la calidad de atención de los servicios de salud.  
ACC. EST. INSTITUCIONAL: AEI.03-02 - Fortalecimiento de la gestión y operación de las Redes e Instituciones Prestadoras de Servicios de Salud (IPRESS) en Lima Metropolitana.

CATEGORIA PRESUPUESTAL: ACCIONES CENTRALES  
PROGRAMA PRESUPUESTAL: 9001 - ACCIONES CENTRALES  
PRODUCTO / PROYECTO: 3999999 - SIN PRODUCTO  
NOTAS: GRUPO FUNCIONAL: 0008 - ASESORAMIENTO Y APOYO

ACTIVIDAD PRESUPUESTARIA / ACC. INVERSION / OBRA	UNIDAD DE MEDIDA	META FISICA/FF GENERICA G.	1	2	3	4	5	6	7	8	9	10	11	12
		TOTAL MONTO/META ANUAL	PROGRAMACION											
5000003 - GESTION ADMINISTRATIVA 001 - ACCION		META AC	0	-	-	-	-	-	-	-	-	-	-	-
RECURSOS DIRECTAMENTE RECAUDADOS	---	2,751	2,751	2,754	2,751	2,754	2,754	2,754	2,754	2,751	2,754	2,751	2,751	2,754
RECURSOS ORDINARIOS	---	22,203	22,203	22,206	22,203	22,203	22,203	22,206	22,203	22,203	22,206	22,203	22,203	22,206
18A0110147252 - TRIAJE 001 - ACCION		META AC	12	1	1	1	1	1	1	1	1	1	1	1
RECURSOS DIRECTAMENTE RECAUDADOS	'5-23	917	917	918	917	918	918	918	918	917	918	918	917	918
RECURSOS ORDINARIOS	'5-23	7,401	7,401	7,402	7,401	7,401	7,401	7,402	7,401	7,401	7,402	7,401	7,401	7,402
18A0110147254 - REFERENCIA Y CONTRAREFERENCIA 001 - ACCION		META AC	12	1	1	1	1	1	1	1	1	1	1	1
RECURSOS ORDINARIOS	'5-23	7,401	7,401	7,402	7,401	7,401	7,401	7,402	7,401	7,401	7,402	7,401	7,401	7,402



M. CUADROS

18A0110147256 - ADMINISTRACION DE LA OFERTA PROGRAMADA DE CITAS												
001 - ACCION												
ACTIVIDAD	UNIDAD DE MEDIDA	GENERICA	TOTAL									
PRESPUESTARIA / ACC. INVERSION / OBRA	ACCION	ACCIONES CENTRALES	ACCIONES CENTRALES	ACCIONES CENTRALES	ACCIONES CENTRALES	ACCIONES CENTRALES	ACCIONES CENTRALES	ACCIONES CENTRALES	ACCIONES CENTRALES	ACCIONES CENTRALES	ACCIONES CENTRALES	ACCIONES CENTRALES
ACCION	ACCION	ACCIONES CENTRALES	ACCIONES CENTRALES	ACCIONES CENTRALES	ACCIONES CENTRALES	ACCIONES CENTRALES	ACCIONES CENTRALES	ACCIONES CENTRALES	ACCIONES CENTRALES	ACCIONES CENTRALES	ACCIONES CENTRALES	ACCIONES CENTRALES
RECURSOS	RECURSOS	RECURSOS	RECURSOS	RECURSOS	RECURSOS	RECURSOS	RECURSOS	RECURSOS	RECURSOS	RECURSOS	RECURSOS	RECURSOS
DIRECTAMENTE RECAUDADOS	DIRECTAMENTE RECAUDADOS	DIRECTAMENTE RECAUDADOS	DIRECTAMENTE RECAUDADOS	DIRECTAMENTE RECAUDADOS	DIRECTAMENTE RECAUDADOS	DIRECTAMENTE RECAUDADOS	DIRECTAMENTE RECAUDADOS	DIRECTAMENTE RECAUDADOS	DIRECTAMENTE RECAUDADOS	DIRECTAMENTE RECAUDADOS	DIRECTAMENTE RECAUDADOS	DIRECTAMENTE RECAUDADOS
5-23	5-23	5-23	5-23	5-23	5-23	5-23	5-23	5-23	5-23	5-23	5-23	5-23
11,010	88,816	11,010	88,816	11,010	88,816	11,010	88,816	11,010	88,816	11,010	88,816	11,010
917	7,401	917	7,401	917	7,401	917	7,401	917	7,401	917	7,401	917
918	7,402	918	7,402	918	7,402	918	7,402	918	7,402	918	7,402	918
917	7,401	917	7,401	917	7,401	917	7,401	917	7,401	917	7,401	917
918	7,402	918	7,402	918	7,402	918	7,402	918	7,402	918	7,402	918

REGISTRO ID 2026351960

Registro ID: 2026351994

CENTRO COSTO RESPONS.: 10 - OFICINA DE ESTADISTICA E INFORMATICA

CENTRO DE COSTO: 10 - OFICINA DE ESTADISTICA E INFORMATICA

OBJ. EST. INSTITUCIONAL: OEI.03 - Garantizar y mejorar de forma continua el cuidado de la salud y la calidad de atención de los servicios de salud -

ACC. EST. INSTITUCIONAL: AEI.03.02 - Fortalecimiento de la gestión y operación de las Redes e Instituciones Prestadoras de Servicios de Salud (IPRESS) en Lima Metropolitana.

CATEGORIA PRESUPUESTAL: ACCIONES CENTRALES

PROGRAMA PRESUPUESTAL: 9001 - ACCIONES CENTRALES

PRODUCTO / PROYECTO: 3999999 - SIN PRODUCTO

NOTAS:

FUNCION:

DIV. FUNCIONAL:

GRUPO FUNCIONAL:

20 - SALUD

006 - GESTION

0008 - ASESORAMIENTO Y APOYO

PROGRAMACION

ACTIVIDAD	UNIDAD DE MEDIDA	GENERICA	TOTAL									
PRESPUESTARIA / ACC. INVERSION / OBRA	ACCION	ACCIONES CENTRALES	ACCIONES CENTRALES	ACCIONES CENTRALES	ACCIONES CENTRALES	ACCIONES CENTRALES	ACCIONES CENTRALES	ACCIONES CENTRALES	ACCIONES CENTRALES	ACCIONES CENTRALES	ACCIONES CENTRALES	ACCIONES CENTRALES
ACCION	ACCION	ACCIONES CENTRALES	ACCIONES CENTRALES	ACCIONES CENTRALES	ACCIONES CENTRALES	ACCIONES CENTRALES	ACCIONES CENTRALES	ACCIONES CENTRALES	ACCIONES CENTRALES	ACCIONES CENTRALES	ACCIONES CENTRALES	ACCIONES CENTRALES
RECURSOS	RECURSOS	RECURSOS	RECURSOS	RECURSOS	RECURSOS	RECURSOS	RECURSOS	RECURSOS	RECURSOS	RECURSOS	RECURSOS	RECURSOS
DIRECTAMENTE RECAUDADOS	DIRECTAMENTE RECAUDADOS	DIRECTAMENTE RECAUDADOS	DIRECTAMENTE RECAUDADOS	DIRECTAMENTE RECAUDADOS	DIRECTAMENTE RECAUDADOS	DIRECTAMENTE RECAUDADOS	DIRECTAMENTE RECAUDADOS	DIRECTAMENTE RECAUDADOS	DIRECTAMENTE RECAUDADOS	DIRECTAMENTE RECAUDADOS	DIRECTAMENTE RECAUDADOS	DIRECTAMENTE RECAUDADOS
5-23	5-23	5-23	5-23	5-23	5-23	5-23	5-23	5-23	5-23	5-23	5-23	5-23
66,058	775,108	66,058	775,108	66,058	775,108	66,058	775,108	66,058	775,108	66,058	775,108	66,058
5,502	64,593	5,502	64,593	5,507	64,593	5,502	64,593	5,508	64,593	5,502	64,591	5,508
917	64,593	917	64,593	918	64,593	917	64,593	918	64,593	917	64,591	918
918	64,593	918	64,593	918	64,593	918	64,593	918	64,593	918	64,591	918
917	64,593	917	64,593	917	64,593	917	64,593	917	64,593	917	64,591	917
918	64,593	918	64,593	918	64,593	918	64,593	918	64,593	918	64,591	918
918	64,593	918	64,593	918	64,593	918	64,593	918	64,593	918	64,591	918
918	64,593	918	64,593	918	64,593	918	64,593	918	64,593	918	64,591	918
917	64,593	917	64,593	917	64,593	917	64,593	917	64,593	917	64,591	917
918	64,593	918	64,593	918	64,593	918	64,593	918	64,593	918	64,591	918
917	64,593	917	64,593	917	64,593	917	64,593	917	64,593	917	64,591	917
918	64,593	918	64,593	918	64,593	918	64,593	918	64,593	918	64,591	918
917	64,593	917	64,593	917	64,593	917	64,593	917	64,593	917	64,591	917
918	64,593	918	64,593	918	64,593	918	64,593	918	64,593	918	64,591	918
917	64,593	917	64,593	917	64,593	917	64,593	917	64,593	917	64,591	917
918	64,593	918	64,593	918	64,593	918	64,593	918	64,593	918	64,591	918
917	64,593	917	64,593	917	64,593	917	64,593	917	64,593	917	64,591	917
918	64,593	918	64,593	918	64,593	918	64,593	918	64,593	918	64,591	918
917	64,593	917	64,593	917	64,593	917	64,593	917	64,593	917	64,591	917
918	64,593	918	64,593	918	64,593	918	64,593	918	64,593	918	64,591	918
917	64,593	917	64,593	917	64,593	917	64,593	917	64,593	917	64,591	917
918	64,593	918	64,593	918	64,593	918	64,593	918	64,593	918	64,591	918
917	64,593	917	64,593	917	64,593	917	64,593	917	64,593	917	64,591	917
918	64,593	918	64,593	918	64,593	918	64,593	918	64,593	918	64,591	918
917	64,593	917	64,593	917	64,593	917	64,593	917	64,593	917	64,591	917
918	64,593	918	64,593	918	64,593	918	64,593	918	64,593	918	64,591	918
917	64,593	917	64,593	917	64,593	917	64,593	917	64,593	917	64,591	917
918	64,593	918	64,593	918	64,593	918	64,593	918	64,593	918	64,591	918
917	64,593	917	64,593	917	64,593	917	64,593	917	64,593	917	64,591	917
918	64,593	918	64,593	918	64,593	918	64,593	918	64,593	918	64,591	918
917	64,593	917	64,593	917	64,593	917	64,593	917	64,593	917	64,591	917
918	64,593	918	64,593	918	64,593	918	64,593	918	64,593	918	64,591	918
917	64,593	917	64,593	917	64,593	917	64,593	917	64,593	917	64,591	917
918	64,593	918	64,593	918	64,593	918	64,593	918	64,593	918	64,591	918
917	64,593	917	64,593	917	64,593	917	64,593	917	64,593	917	64,591	917
918	64,593	918	64,593	918	64,593	918	64,593	918	64,593	918	64,591	918
917	64,593	917	64,593	917	64,593	917	64,593	917	64,593	917	64,591	917
918	64,593	918	64,593	918	64,593	918	64,593	918	64,593	918	64,591	918
917	64,593	917	64,593	917	64,593	917	64,593	917	64,593	917	64,591	917
918	64,593	918	64,593	918	64,593	918	64,593	918	64,593	918	64,591	918
917	64,593	917	64,593	917	64,593	917	64,593	917	64,593	917	64,591	917
918	64,593	918	64,593	918	64,593	918	64,593	918	64,593	918	64,591	918
917	64,593	917	64,593	917	64,593	917	64,593	917	64,593	917	64,591	917
918	64,593	918	64,593	918	64,593	918	64,593	918	64,593	918	64,591	918
917	64,593	917	64,593	917	64,593	917	64,593	917	64,593	917	64,591	917
918	64,593	918	64,593	918	64,593	918	64,593	918	64,593	918	64,591	918
917	64,593	917	64,593	917	64,593	917	64,593	917	64,593	917	64,591	917
918	64,593	918	64,593	918	64,593	918	64,593	918	64,593	918	64,591	918
917	64,593	917	64,593	917	64,593	917	64,593	917	64,593	917	64,591	917
918	64,593	918	64,593	918	64,593	918	64,593	918	64,593	918	64,591	918
917	64,593	917	64,593	917	64,593	917	64,593	917	64,593	917	64,591	917
918	64,593	918	64,593	918	64,593	918	64,593	918	64,593	918	64,591	918
917	64,593	917	64,593	917	64,593	917	64,593	917	64,593	917	64,591	917
918	64,593	918	64,593	918	64,593	918	64,593	918	64,593	918	64,591	918
917	64,593	917	64,593	917	64,593	917	64,593	917	64,593	917	64,591	917
918	64,593	918	64,593	918	64,593	918	64,593	918	64,593	918	64,591	918
917	64,593	917	64,593	917	64,593	917	64,593	917	64,593	917	64,591	917
918	64,593	918	64,593	918	64,593	918	64,593	918	64,593	918	64,591	918
917	64,593	917	64,593	917	64,593	917	64,593	917	64,593	917	64,591	917
918	64,593	918	64,593	918	64,593	918	64,593	918	64,593	918	64,591	918
917	64,593	917	64,593	917	64,593	917	64,593	917	64,593	917	64,591	917
918	64,593	918	64,593	918	64,593	918	64,593	918	64,593	918	64,591	918
917	64,593	917	64,593	917	64,593	917	64,593	917	64,593	917	64,591	917
918	64,593	918	64,593	918	64,593	918	64,593	918	64,593	918	64,591	918
917	64,593	917	64,593	917	64,593	917	64,					

RECAUDADOS	RECURSOS ORDINARIOS	5-23	5,551	5,551	5,551	5,551	5,551	5,551	5,551	5,551	5,551	5,551	5,551	5,551	5,551	5,551	5,551
18.A0110147286 - GESTION DE SISTEMAS INFORMATICOS	001 - ACCION	META AC	12	1	1	1	1	1	1	1	1	1	1	1	1	1	1
RECURSOS ORDINARIOS	5-23	RECAUDADOS	66,612	5,551	5,551	5,551	5,551	5,551	5,551	5,551	5,551	5,551	5,551	5,551	5,551	5,551	5,551
18.A0110147288 - GESTION DE INFRAESTRUCTURA INFORMATICA	001 - ACCION	META AC	12	1	1	1	1	1	1	1	1	1	1	1	1	1	1
RECURSOS ORDINARIOS	5-23	RECAUDADOS	11,010	917	917	918	918	918	918	918	918	918	918	918	918	918	918
18.A0110147290 - GESTION DE TELECOMUNICACIONES	001 - ACCION	META AC	12	1	1	1	1	1	1	1	1	1	1	1	1	1	1
RECURSOS ORDINARIOS	5-23	RECAUDADOS	66,612	5,551	5,551	5,551	5,551	5,551	5,551	5,551	5,551	5,551	5,551	5,551	5,551	5,551	5,551
18.A0110312112 - REPRODUCCIÓN DE FORMATOS PARA ACTIVIDADES SANITARIAS	001 - ACCION	META AC	12	1	1	1	1	1	1	1	1	1	1	1	1	1	1
RECURSOS ORDINARIOS	5-23	RECAUDADOS	66,596	5,550	5,550	5,550	5,550	5,550	5,550	5,550	5,550	5,550	5,550	5,550	5,549	5,549	5,549
18.A0110312112 - REPRODUCCIÓN DE FORMATOS PARA ACTIVIDADES SANITARIAS	001 - ACCION	META AC	12	1	1	1	1	1	1	1	1	1	1	1	1	1	1
RECURSOS ORDINARIOS	5-23	RECAUDADOS	11,008	917	917	917	917	918	918	918	917	917	917	918	918	917	918

REGISTRO ID 2026351994



M. CUADROS



011 - M. DE SALUD  
000125 - INSTITUTO NACIONAL DE REHABILITACION

viernes, 21 de julio de 2017

## Plan Operativo Institucional

Registro ID:2026511894

CENTRO COSTO RESPONS.: 11 - OFICINA DE COMUNICACIONES

CENTRO DE COSTO: 11 - OFICINA DE COMUNICACIONES

OBJ. EST. INSTITUCIONAL:

DEI.09 - Gestión de la Modernización, Gobernanza y Actividades Fundamentales

ACC. EST. INSTITUCIONAL:

AEI.09.03 - Apoyo a los órganos institucionales para la implementación de sus funciones

CATEGORIA PRESUPUESTAL:

ASIGNACIONES PRESUPUESTALES QUE NO RESULTAN EN PRODUCTOS

PROGRAMA PRESUPUESTAL:

9002 - ASIGNACIONES PRESUPUESTARIAS QUE NO RESULTAN EN PRODUCTOS

PRODUCTO / PROYECTO:

3999999 - SIN PRODUCTO

NOTAS:

ACTIVIDAD PRESUPUESTARIA / ACC. INVERSION / OBRA	UNIDAD DE MEDIDA	META FISICA/FF GENERICA G.	1	2	3	4	5	6	7	8	9	10	11	12	PROGRAMACION	
															TOTAL MONTO/META ANUAL	FUNCIÓN: DIV. FUNCIONAL: GRUPO FUNCIONAL:
5000730 - EDUCACION, INFORMACION Y COMUNICACION DE SALUD	META AC		0													
RECURSOS DIRECTAMENTE RECAUDADOS			240	20	20	20	20	20	20	20	20	20	20	20	20	20
RECURSOS ORDINARIOS			331,535	27,627	27,628	27,629	27,626	27,628	27,629	27,628	27,628	27,629	27,628	27,628	27,628	27,629
18A0110410398 - IMAGEN INSTITUCIONAL Y RELACIONES PUBLICAS																
001 - ACCION	META AC		12	1	1	1	1	1	1	1	1	1	1	1	1	1
RECURSOS DIRECTAMENTE RECAUDADOS			120	10	10	10	10	10	10	10	10	10	10	10	10	10
RECURSOS ORDINARIOS			105,801	8,816	8,817	8,817	8,816	8,817	8,817	8,816	8,817	8,817	8,817	8,817	8,817	8,817
18A0110410401 - PRENSA Y COMUNICACIÓN SOCIAL																
001 - ACCION	META AC		12	1	1	1	1	1	1	1	1	1	1	1	1	1
RECURSOS DIRECTAMENTE RECAUDADOS			109,802	8,817	8,817	8,817	8,816	8,817	8,817	8,816	8,817	8,817	8,817	8,817	8,817	8,817
RECURSOS ORDINARIOS			120	10	10	10	10	10	10	10	10	10	10	10	10	10



M. CUADROS

## 18A0110410406 - GESTION, MONITOREO Y SUPERVISION DE LA OFICINA

001 - ACCION	META AC	RECURSOS ORDINARIOS	5-21	119,932	9,994	9,994	9,994	9,995	9,994	9,994	9,994	9,995	9,994	9,994	9,995	9,994	9,994	9,995

REGISTRO ID 2026511894



M. CUADROS





CENTRO DE COSTO: 12 - OFICINA EJECUTIVA DE APOYO A LA INVESTIGACION Y DOCENCIA ESPECIALIZADA

OBJ. EST. INSTITUCIONAL:  
ACC. EST. INSTITUCIONAL:OEI.09 - Gestión de la Modernización, Gobernanza y Actividades Fundamentales  
AEI.09.02 - Gestión del ConocimientoCATEGORIA PRESUPUESTAL: ASIGNACIONES PRESUPUESTALES QUE NO RESULTAN EN PRODUCTOS  
PROGRAMA PRESUPUESTAL: 9002 - ASIGNACIONES PRESUPUESTALES QUE NO RESULTAN EN PRODUCTOS  
PRODUCTO / PROYECTO: 3999999 - SIN PRODUCTO  
NOTAS: (INVESTIGACIÓN Y DESARROLLO DE TECNOLOGÍAS)FUNCION: 20 - SALUD  
DIV. FUNCIONAL: 044 - SALUD INDIVIDUAL  
GRUPO FUNCIONAL: 0097 - ATENCION MEDICA ESPECIALIZADA

ACTIVIDAD PRESUPUESTARIA / ACC. INVERSION / OBRA	UNIDAD DE MEDIDA	META FISICA/FF G.	GENERICA	TOTAL MONTO/META ANUAL	1	2	3	4	5	6	7	8	9	10	11	12	
5000538 - CAPACITACION Y PERFECCIONAMIENTO																	
META AC				0	-	-	-	-	-	-	-	-	-	-	-	-	-
RECURSOS DIRECTAMENTE RECAUDADOS			---	0	-	-	-	-	-	-	-	-	-	-	-	-	-
RECURSOS ORDINARIOS			---	8,000	666	666	666	666	666	666	666	666	666	666	666	666	666
18A0110410523 - ACCIONES DE DOCENCIA ESPECIALIZADA																	
001 - ACCION																	
META AC				33	-	-	8	-	-	8	-	-	-	8	-	-	9
RECURSOS ORDINARIOS			5-23	4,000	333	333	334	333	333	334	333	333	334	333	333	333	334
18A0110410525 - ACCIONES DE CAPACITACION ESPECIALIZADA																	
001 - ACCION																	
META AC				6	-	-	1	-	-	2	-	-	-	1	-	-	2
RECURSOS ORDINARIOS			5-23	4,000	333	333	334	333	333	334	333	333	334	333	333	333	334
RECURSOS DIRECTAMENTE RECAUDADOS			5-23	0	-	-	-	-	-	-	-	-	-	-	-	-	-

\*\*\*\*\* REGISTRO ID 2026511937 \*\*\*\*\*

Registro ID: 2026511948

CENTRO COSTO RESPONS. : 12 - OFICINA EJECUTIVA DE APOYO A LA INVESTIGACION Y DOCENCIA ESPECIALIZADA  
CENTRO DE COSTO: 12 - OFICINA EJECUTIVA DE APOYO A LA INVESTIGACION Y DOCENCIA ESPECIALIZADAOBJ. EST. INSTITUCIONAL:  
ACC. EST. INSTITUCIONAL:OEI.09 - Gestión de la Modernización, Gobernanza y Actividades Fundamentales  
AEI.09.02 - Gestión del Conocimiento

M. CUADROS



011 - M. DE SALUD  
000125 - INSTITUTO NACIONAL DE REHABILITACION

viernes, 21 de julio de 2017

## Plan Operativo institucional

Registro ID: 2026352173

CENTRO COSTO RESPONS.: 13 - DEIDAADT EN AYUDA AL DIAGNOSTICO Y TRATAMIENTO (PP 0129)

CENTRO DE COSTO: 13 - DEIDAADT EN AYUDA AL DIAGNOSTICO Y TRATAMIENTO (PP 0129)

OBJ. EST. INSTITUCIONAL: OEI.03 - Garantizar y mejorar de forma continua el cuidado de la salud y la calidad de atención de los servicios de salud.  
ACC. EST. INSTITUCIONAL: AEI.03.02 - Fortalecimiento de la gestión y operación de las Redes e Instituciones Prestadoras de Servicios de Salud (IPRESS) en Lima Metropolitana.

## CATEGORIA PRESUPUESTAL PROGRAMAS PRESUPUESTALES

FUNCION: 20 - SALUD

## PROGRAMA PRESUPUESTAL 0129 - PREVENCIÓN Y MANEJO DE CONDICIONES SECUNDARIAS DE SALUD EN PERSONAS CON DISCAPACIDAD

DIV. FUNCIONAL: 044 - SALUD INDIVIDUAL

## PRODUCTO / PROYECTO: 3000688 - PERSONAS CON DISCAPACIDAD RECIBEN ATENCIÓN EN REHABILITACIÓN BASADA EN ESTABLECIMIENTOS DE SALUD

GRUPO FUNCIONAL: 0097 - ATENCIÓN MÉDICA ESPECIALIZADA

## NOTAS:

ACTIVIDAD PRESUPUESTARIA / ACC. INVERSIÓN / OBRA	UNIDAD DE MEDIDA	META FÍSICA/FF	GENÉRICA G.	MONTO/META ANUAL	5	6	7	8	9	10	11	12
				PROGRAMACIÓN								
5005150 - ATENCIÓN DE REHABILITACIÓN PARA PERSONAS CON DISCAPACIDAD FÍSICA	006 - ATENCIÓN	META AC	0	-	-	-	-	-	-	-	-	-
RECURSOS ORDINARIOS	---	---	---	144,297	12,025	12,025	12,025	12,025	12,025	12,025	12,025	12,024
18A0110147469 - ATENCIÓN Y GESTIÓN DE LA DEIDA DIAGNÓSTICO Y TRATAMIENTO	006 - ATENCIÓN	META AC	12	1	1	1	1	1	1	1	1	1
RECURSOS ORDINARIOS	5-21	---	---	109,630	9,136	9,136	9,136	9,136	9,136	9,136	9,136	9,135
RECURSOS ORDINARIOS	5-23	---	---	34,667	2,889	2,889	2,889	2,889	2,889	2,889	2,889	2,889

\*\*\*\*\* REGISTRO ID 2026352173 \*\*\*\*\*



M. DISCAPACIDAD



011 - M. DE SALUD  
000125 - INSTITUTO NACIONAL DE REHABILITACION

viernes, 21 de julio de 2017

## Plan Operativo institucional

Registro ID:2026352067

CENTRO COSTO RESPON. : 14 - DIDAT AYUDA AL TRATAMIENTO

CENTRO DE COSTO: 14 - DIDAT AYUDA AL TRATAMIENTO

OBJ. EST. INSTITUCIONAL: OEI.03 - Garantizar y mejorar de forma continua el cuidado de la salud y la calidad de atención de los servicios de salud .  
ACC. EST. INSTITUCIONAL: AEI.03.02 - Fortalecimiento de la gestión y operación de las Redes e Instituciones Prestadoras de Servicios de Salud (IPRESS) en Lima Metropolitana.

CATEGORIA PRESUPUESTAL PROGRAMAS PRESUPUESTALES

PROGRAMA PRESUPUESTAL 0129 - PREVENCIÓN Y MANEJO DE CONDICIONES SECUNDARIAS DE SALUD EN PERSONAS CON DISCAPACIDAD

PRODUCTO / PROYECTO : 3000688 - PERSONAS CON DISCAPACIDAD RECIBEN ATENCIÓN EN REHABILITACIÓN BASADA EN ESTABLECIMIENTOS DE SALUD

NOTAS :

ACTIVIDAD PRESUPUESTARIA / ACC. INVERSIÓN / OBRA	UNIDAD DE MEDIDA	META FÍSICA/FF	GENÉRICA G.	TOTAL MONTO/META ANUAL	PROGRAMACIÓN	1	2	3	4	5	6	7	8	9	10	11	12
5005150 - ATENCIÓN DE REHABILITACIÓN PARA PERSONAS CON DISCAPACIDAD FÍSICA	006 - ATENCIÓN	META AC		0													
RECURSOS ORDINARIOS				879,585	73,298	73,300	73,300	73,300	73,298	73,299	73,298	73,298	73,298	73,299	73,298	73,298	73,299
18A0110147359 - ATENCIÓN EN ORTODONCIA	006 - ATENCIÓN	META AC		2,322	193	194	194	194	193	193	194	193	193	194	193	193	194
RECURSOS ORDINARIOS				85,725	7,144	7,144	7,144	7,144	7,144	7,144	7,144	7,144	7,144	7,144	7,143	7,143	7,143
18A0110147361 - ATENCIÓN EN NUTRICIÓN	006 - ATENCIÓN	META AC		34,667	2,888	2,889	2,889	2,889	2,889	2,889	2,889	2,889	2,889	2,889	2,889	2,889	2,889
RECURSOS ORDINARIOS				4,603	383	384	384	384	383	384	384	384	383	384	383	383	384
18A0110147363 - ATENCIÓN EN REHABILITACIÓN PROFESIONAL	006 - ATENCIÓN	META AC		73,959	6,164	6,164	6,164	6,163	6,163	6,163	6,163	6,163	6,163	6,163	6,163	6,163	6,163
RECURSOS ORDINARIOS				423,673	35,306	35,306	35,306	35,306	35,306	35,306	35,306	35,306	35,306	35,306	35,306	35,306	35,307
18A0110147363 - ATENCIÓN EN REHABILITACIÓN PROFESIONAL	006 - ATENCIÓN	META AC		9,468	789	789	789	789	789	789	789	789	789	789	789	789	789
RECURSOS ORDINARIOS																	



RECURSOS 5-21 172,416 14,368 14,368 14,368 14,368 14,368 14,368 14,368 14,368 14,368 14,368 14,368 14,368 14,368 14,368 14,368 14,368 14,368 14,368 14,368  
 ORDINARIOS  
 RECURSOS 5-23 89,145 7,428 7,429 7,429 7,428 7,429 7,429 7,428 7,429 7,428 7,429 7,429 7,429 7,429 7,429 7,429 7,429 7,429 7,429 7,429  
 ORDINARIOS

REGISTRO ID 2026352067

Registro ID:2026352187

CENTRO COSTO RESPONS.: 14 - DIDAT AYUDA AL TRATAMIENTO

CENTRO DE COSTO: 14 - DIDAT AYUDA AL TRATAMIENTO

OBJ. EST. INSTITUCIONAL: OEI.03 - Garantizar y mejorar de forma continua el cuidado de la salud y la calidad de atención de los servicios de salud.  
 ACC. EST. INSTITUCIONAL: AEI.03.02 - Fortalecimiento de la gestión y operación de las Redes e Instituciones Prestadoras de Servicios de Salud (IPRESS) en Lima Metropolitana.

CATEGORIA PRESUPUESTAL: ASIGNACIONES PRESUPUESTALES QUE NO RESULTAN EN PRODUCTOS  
 PROGRAMA PRESUPUESTAL: 9002 - ASIGNACIONES PRESUPUESTARIAS QUE NO RESULTAN EN PRODUCTOS  
 PRODUCTO / PROYECTO: 3999999 - SIN PRODUCTO  
 NOTAS:

FUNCION: 20 - SALUD  
 DIV. FUNCIONAL: 044 - SALUD INDIVIDUAL  
 GRUPO FUNCIONAL: 0098 - SERVICIOS DE DIAGNOSTICO Y TRATAMIENTO

ACTIVIDAD PRESUPUESTARIA / ACC. INVERSION / OBRA	UNIDAD DE MEDIDA	META FISICA/FF G.	GENERICA	TOTAL MONTO/META ANUAL	1	2	3	4	5	6	7	8	9	10	11	12
PROGRAMACION																
5001569 - COMERCIALIZACION DE MEDICAMENTOS E INSUMOS	134 - RECETA	META AC	---	0	-	-	-	-	-	-	-	-	-	-	-	-
RECURSOS DIRECTAMENTE RECAUDADOS				199,048	16,554	16,554	16,554	16,554	16,554	16,554	16,554	16,554	16,554	16,554	16,554	16,554
RECURSOS ORDINARIOS				64,038	5,337	5,336	5,337	5,336	5,336	5,337	5,337	5,336	5,337	5,336	5,337	5,337
18A0110147482 - DISPENSACION DE RECETAS DE MEDICINAS Y MATERIAL MEDICO (FARMACIA)	134 - RECETA	META AC	---	8,680	723	723	723	723	723	723	723	723	723	723	723	727
RECURSOS ORDINARIOS				64,038	5,337	5,336	5,337	5,336	5,336	5,337	5,337	5,336	5,337	5,336	5,337	5,337
RECURSOS DIRECTAMENTE RECAUDADOS				195,048	16,254	16,254	16,254	16,254	16,254	16,254	16,254	16,254	16,254	16,254	16,254	16,254
18A0110147483 - DISPENSACION DE RECETAS DE PREPARADOS MAGISTRALES	134 - RECETA	META AC	---	840	70	70	70	70	70	70	70	70	70	70	70	70
RECURSOS DIRECTAMENTE RECAUDADOS				840	300	300	300	300	300	300	300	300	300	300	300	400



REGISTRO ID 2026352187

Registro ID:2026352194

CENTRO COSTO RESPONS.: 14 - DIDAT AYUDA AL TRATAMIENTO

M. CUADROS

## CENTRO DE COSTO: 14 - DIDAT AYUDA AL TRATAMIENTO

OBJ. EST. INSTITUCIONAL: OE1.03 - Garantizar y mejorar de forma continua el cuidado de la salud y la calidad de atención de los servicios de salud .  
 ACC. EST. INSTITUCIONAL: AE1.03.02 - Fortalecimiento de la gestión y operación de las Redes e Instituciones Prestadoras de Servicios de Salud (IPRESS) en Lima Metropolitana.

## CATEGORIA PRESUPUESTAL PROGRAMAS PRESUPUESTALES

FUNCION: 20 - SALUD

PROGRAMA PRESUPUESTAL 0129 - PREVENCIÓN Y MANEJO DE CONDICIONES SECUNDARIAS DE SALUD EN PERSONAS CON DISCAPACIDAD DIV. FUNCIONAL: 044 - SALUD INDIVIDUAL

PRODUCTO / PROYECTO : 3000688 - PERSONAS CON DISCAPACIDAD RECIBEN ATENCION EN REHABILITACION BASADA EN ESTABLECIMIENTOS DE SALUD GRUPO FUNCIONAL 0097 - ATENCION MEDICA ESPECIALIZADA

## NOTAS :

ACTIVIDAD PRESUPUESTARIA / UNIDAD DE MEDIDA META FISICA/FF G. META GENERICA MONTO/META ANUAL TOTAL PROGRAMACION

ACTIVIDAD PRESUPUESTARIA / UNIDAD DE MEDIDA	META FISICA/FF G.	META GENERICA	MONTO/META ANUAL	TOTAL	PROGRAMACION	7	8	9	10	11	12
5005150 - ATENCION DE REHABILITACION PARA PERSONAS CON DISCAPACIDAD FISICA											
006 - ATENCION	META AC		0								
RECURSOS ORDINARIOS			124,330	10,361	10,361	10,361	10,361	10,361	10,361	10,361	10,361
1840110147490 - ATENCION Y GESTION DEL DIDAA TRATAMIENTO											
006 - ATENCION	META AC		12	1	1	1	1	1	1	1	1
RECURSOS ORDINARIOS '5-21			90,663	7,556	7,556	7,555	7,555	7,555	7,555	7,555	7,555
RECURSOS ORDINARIOS '5-23			33,667	2,805	2,806	2,805	2,806	2,805	2,806	2,805	2,806

\*\*\*\*\* REGISTRO ID 2026352194 \*\*\*\*\*



M. CUADRIN





ACC. EST. INSTITUCIONAL: MEL.03.02 - Fortalecimiento de la gestión y operación de las Redes e Instituciones Prestadoras de Servicios de Salud (IPRESS) en Lima Metropolitana.

CATEGORIA PRESUPUESTAL PROGRAMAS PRESUPUESTALES

FUNCION: 20 - SALUD

PROGRAMA PRESUPUESTAL 0129 - PREVENCIÓN Y MANEJO DE CONDICIONES SECUNDARIAS DE SALUD EN PERSONAS CON DISCAPACIDAD

DIV. FUNCIONAL: 044 - SALUD INDIVIDUAL

PRODUCTO / PROYECTO: 3000688 - PERSONAS CON DISCAPACIDAD RECIBEN ATENCIÓN EN REHABILITACIÓN BASADA EN ESTABLECIMIENTOS DE SALUD

GRUPO FUNCIONAL 0097 - ATENCIÓN MÉDICA ESPECIALIZADA

NOTAS:

ACTIVIDAD PRESUPUESTARIA / ACC. INVERSIÓN / ORDENA	UNIDAD DE MEDIDA	META FÍSICA/FF	GENÉRICA G.	TOTAL MONTO/META ANUAL	PROGRAMACION											
					1	2	3	4	5	6	7	8	9	10	11	12
5005150 - ATENCIÓN DE REHABILITACIÓN PARA PERSONAS CON DISCAPACIDAD FÍSICA	006 - ATENCIÓN	META AC	---	843,509	70,293	70,293	70,293	70,293	70,292	70,292	70,291	70,291	70,290	70,293	70,294	70,294
RECURSOS ORDINARIOS																
18A0110288156 - ATENCIÓN EN LABORATORIO	006 - ATENCIÓN	META AC	-	16,200	1,350	1,350	1,350	1,350	1,350	1,350	1,350	1,350	1,350	1,350	1,350	1,350
RECURSOS ORDINARIOS																
18A0110288164 - ATENCIÓN EN RAYOS X	006 - ATENCIÓN	META AC	-	9,484	797	796	807	797	798	807	787	806	797	767	758	767
RECURSOS ORDINARIOS																
18A0110288172 - ATENCIÓN EN DENSITOMETRÍA OSEA	006 - ATENCIÓN	META AC	-	32,426	2,702	2,702	2,702	2,702	2,702	2,702	2,702	2,702	2,702	2,702	2,703	2,703
RECURSOS ORDINARIOS																
18A0110288183 - ATENCIÓN EN TOMOGRAFÍAS	006 - ATENCIÓN	META AC	-	32,427	2,702	2,702	2,702	2,702	2,702	2,702	2,702	2,702	2,702	2,703	2,703	2,703
RECURSOS ORDINARIOS																
18A0110288190 - ATENCIÓN EN ECOGRAFÍAS	006 - ATENCIÓN	META AC	-	1,000	80	80	90	80	80	90	80	80	90	80	80	90
RECURSOS ORDINARIOS																
18A0110288194 - ATENCIÓN EN ELECTROMIOGRAFÍA	006 - ATENCIÓN	META AC	-	32,427	2,702	2,702	2,702	2,702	2,702	2,702	2,702	2,702	2,702	2,703	2,703	2,703
RECURSOS ORDINARIOS																
18A0110288194 - ATENCIÓN EN ELECTROMIOGRAFÍA	006 - ATENCIÓN	META AC	-	720	60	60	60	60	60	60	60	60	60	60	60	60
RECURSOS ORDINARIOS																







011 - M. DE SALUD  
000125 - INSTITUTO NACIONAL DE REHABILITACION

viernes, 21 de julio de 2017

## Plan Operativo institucional

Registro ID:2076352122  
CENTRO COSTO RESPON. : 16 - DIDA BIOMECANICA  
CENTRO DE COSTO: 16 - DIDA BIOMECANICA

OBJ. EST. INSTITUCIONAL: OEI.03 - Garantizar y mejorar de forma continua el cuidado de la salud y la calidad de atención de los servicios de salud .  
ACC. EST. INSTITUCIONAL: AEI.03.02 - Fortalecimiento de la gestión y operación de las Redes e Instituciones Prestadoras de Servicios de Salud (PRESS) en Lima Metropolitana.

CATEGORIA PRESUPUESTAL PROGRAMAS PRESUPUESTALES

PROGRAMA PRESUPUESTAL 0129 - PREVENCIÓN Y MANEJO DE CONDICIONES SECUNDARIAS DE SALUD EN PERSONAS CON DISCAPACIDAD

PRODUCTO / PROYECTO: 3000488 - PERSONAS CON DISCAPACIDAD RECIBEN ATENCIÓN EN REHABILITACIÓN BASADA EN ESTABLECIMIENTOS DE SALUD

NOTAS:

ACTIVIDAD PRESUPUESTARIA / ACC. INVERSIÓN / OBRA	UNIDAD DE MEDIDA	META FISICA/FF	G. G.	GENERICA	MONTO/META ANUAL	1	2	3	4	5	6	7	8	9	10	11	12
5005150 - ATENCIÓN DE REHABILITACIÓN PARA PERSONAS CON DISCAPACIDAD FÍSICA	006 - ATENCIÓN	META AC	0	-	-	-	-	-	-	-	-	-	-	-	-	-	-
RECURSOS ORDINARIOS					289,984	24,162	24,166	24,168	24,162	24,166	24,168	24,162	24,166	24,168	24,162	24,166	24,168
18A0110147353 - ATENCIÓN PARA PROTESIS	006 - ATENCIÓN	META AC	146	10	10	12	14	12	14	12	14	14	12	14	12	12	12
RECURSOS ORDINARIOS	5-23		48,328	4,027	4,027	4,028	4,027	4,028	4,027	4,027	4,028	4,027	4,027	4,028	4,027	4,027	4,028
18A0110147354 - ATENCIÓN PARA ORTESIS	006 - ATENCIÓN	META AC	1,080	90	85	90	100	100	100	100	110	85	80	90	85	80	85
RECURSOS ORDINARIOS	5-23		48,328	4,027	4,027	4,028	4,027	4,028	4,027	4,027	4,028	4,027	4,027	4,028	4,027	4,027	4,028
18A0110147415 - ATENCIÓN DE ARTICULOS	006 - ATENCIÓN	META AC	170	14	18	10	10	18	10	16	14	10	20	14	10	14	18
RECURSOS ORDINARIOS	5-23		48,332	4,027	4,028	4,028	4,027	4,028	4,027	4,028	4,028	4,027	4,028	4,028	4,027	4,027	4,028
18A0110147416 - ATENCIÓN PARA CALZADO ORTOPEDICO	006 - ATENCIÓN	META AC	1,360	100	140	140	100	140	100	100	100	100	100	100	100	100	140
RECURSOS ORDINARIOS																	

RECURSOS ORDINARIOS	5-23	48,332	4,027	4,028	4,028	4,027	4,028	4,028	4,027	4,028	4,028	4,028	4,028
18A0110147417 - ATENCION EN ARREGLOS Y ACCESORIOS													
006 - ATENCION	META AC	360	30	30	30	30	30	30	30	30	30	30	30
RECURSOS ORDINARIOS	5-23	48,332	4,027	4,028	4,028	4,027	4,028	4,028	4,027	4,028	4,027	4,028	4,028
18A0110147418 - ATENCION EN COMPONENTES													
006 - ATENCION	META AC	300	25	25	25	25	25	25	25	25	25	25	25
RECURSOS ORDINARIOS	5-23	48,332	4,027	4,028	4,028	4,027	4,028	4,028	4,027	4,028	4,027	4,028	4,028

\*\*\*\*\* REGISTRO ID 2026352122 \*\*\*\*\*

Registro ID:2026352144

CENTRO COSTO RESPONS.: 16 - DIDA BIOMECANICA

CENTRO DE COSTO: 16 - DIDA BIOMECANICA

ORG. EST. INSTITUCIONAL: OEI.03 - Garantizar y mejorar de forma continua el cuidado de la salud y la calidad de atención de los servicios de salud.  
 ACC. EST. INSTITUCIONAL: AEI.03.02 - Fortalecimiento de la gestión y operación de las Redes e Instituciones Prestadoras de Servicios de Salud (IPRESS) en Lima Metropolitana.

CATEGORIA PRESUPUESTA PROGRAMAS PRESUPUESTALES

FUNCION: 20 - SALUD

PROGRAMA PRESUPUESTAL

DIV. FUNCIONAL: 044 - SALUD INDIVIDUAL

0129 - PREVENION Y MANEJO DE CONDICIONES SECUNDARIAS DE SALUD EN PERSONAS CON DISCAPACIDAD  
 PRODUCTO / PROYECTO: 3000688 - PERSONAS CON DISCAPACIDAD RECIBEN ATENCION EN REHABILITACION BASADA EN ESTABLECIMIENTOS DE SALUD

GRUPO FUNCIONAL: 0097 - ATENCION MEDICA ESPECIALIZADA

NOTAS:

PROGRAMACION

ACTIVIDAD PRESUPUESTARIA / ACC. INVERSION / OBRA	UNIDAD DE MEDIDA	META FISICA/FF	GENERICA G.	TOTAL MONTO/META ANUAL	1	2	3	4	5	6	7	8	9	10	11	12
5005150 - ATENCION DE REHABILITACION PARA PERSONAS CON DISCAPACIDAD FISICA	006 - ATENCION	META AC		0	-	-	-	-	-	-	-	-	-	-	-	-
RECURSOS ORDINARIOS				683,380	56,948	56,949	56,949	56,948	56,949	56,949	56,948	56,949	56,948	56,947	56,948	56,948
18A0110147440 - ATENCION Y GESTION DEL DIDA BIOMECANICA	006 - ATENCION	META AC		12	1	1	1	1	1	1	1	1	1	1	1	1
RECURSOS ORDINARIOS				648,716	54,060	54,060	54,060	54,060	54,060	54,060	54,060	54,060	54,059	54,059	54,059	54,059
RECURSOS ORDINARIOS				2,888	2,889	2,889	2,888	2,889	2,889	2,889	2,888	2,889	2,889	2,888	2,889	2,889

\*\*\*\*\* REGISTRO ID 2026352144 \*\*\*\*\*



M. CIADROS





011 - M. DE SALUD  
000125 - INSTITUTO NACIONAL DE REHABILITACION

viernes, 21 de julio de 2017

## Plan Operativo institucional

Registro ID: 2026352090

CENTRO COSTO RESPONS. : 18 - DIDRI EN EL APRENDIZAJE (PP 0129)

CENTRO DE COSTO: 18 - DIDRI EN EL APRENDIZAJE (PP 0129)

OBJ. EST. INSTITUCIONAL: OE1.03 - Garantizar y mejorar de forma continua el cuidado de la salud y la calidad de atención de los servicios de salud .  
ACC. EST. INSTITUCIONAL: AE1.03.02 - Fortalecimiento de la gestión y operación de las Redes e Instituciones Prestadoras de Servicios de Salud (IPRESS) en Lima Metropolitana.

CATEGORIA PRESUPUESTAL PROGRAMAS PRESUPUESTALES

PROGRAMA PRESUPUESTAL 0129 - PREVENCIÓN Y MANEJO DE CONDICIONES SECUNDARIAS DE SALUD EN PERSONAS CON DISCAPACIDAD

PRODUCTO / PROYECTO : 3000688 - PERSONAS CON DISCAPACIDAD RECIBEN ATENCIÓN EN REHABILITACIÓN BASADA EN ESTABLECIMIENTOS DE SALUD

NOTAS :

ACTIVIDAD PRESUPUESTARIA / ACC. INVERSIÓN / OBRA	UNIDAD DE MEDIDA	META FISICA/FF	GENERICA G.	TOTAL MONTO/META ANUAL	PROGRAMACION	1	2	3	4	5	6	7	8	9	10	11	12
5005152 - ATENCIÓN DE REHABILITACIÓN PARA PERSONAS CON DISCAPACIDAD MENTAL				0													
006 - ATENCIÓN	META AC																
RECURSOS ORDINARIOS				1,485,885	123,822	123,823	123,826	123,822	123,825	123,825	123,825	123,821	123,825	123,825	123,821	123,825	123,825
18A0110147312 - CONSULTA MEDICA ESPECIALIZADA				4,078	380	348	370	360	360	360	340	300	350	360	270	280	360
006 - ATENCIÓN	META AC																
RECURSOS ORDINARIOS	5-21	70,854	70,854	70,854	70,854	70,854	70,854	70,854	70,853	70,853	70,853	70,853	70,853	70,853	70,853	70,853	70,853
RECURSOS ORDINARIOS	5-23	13,242	13,243	13,243	13,242	13,243	13,243	13,243	13,243	13,243	13,243	13,242	13,243	13,243	13,242	13,243	13,243
18A0110147313 - TERAPIA PSICOLOGICA ESPECIALIZADA				8,800	710	730	800	660	750	700	700	700	825	875	750	650	650
006 - ATENCIÓN	META AC																
RECURSOS ORDINARIOS	5-21	13,242	13,243	13,242	13,242	13,242	13,243	13,242	13,242	13,243	13,243	13,242	13,242	13,243	13,242	13,243	13,243
18A0110147314 - TERAPIA PSICOPEDAGOGICA ESPECIALIZADA				19,115	1,701	1,837	1,632	1,695	1,602	1,699	1,602	1,297	1,567	1,508	1,885	1,353	1,339
006 - ATENCIÓN	META AC																
RECURSOS ORDINARIOS	5-23	13,242	13,242	13,242	13,242	13,242	13,243	13,242	13,242	13,243	13,243	13,242	13,242	13,243	13,242	13,243	13,243



18AD110147386 - SERVICIO SOCIAL

006 - ATENCION

META AC	1	2	3	4	5	6	7	8	9	10	11	12	13	14	15	16	17	18	19	20	21	22	23	
RECURSOS ORDINARIOS	5-23	158,911	13,242	13,242	13,242	13,243	13,242	13,243	13,243	198	220	301	295	196	242	245								

REGISTRO ID 2026352090



M. CUADROS







011 - M. DE SALUD  
000125 - INSTITUTO NACIONAL DE REHABILITACION

viernes, 21 de julio de 2017

## Plan Operativo institucional

Registro ID:2026351968

CENTRO COSTO RESPON.S. : 20 - DIDRI EN LAS DIFICIENCIAS INTELECTUALES Y DE ADAPTACION (PP 0129)  
CENTRO DE COSTO: 20 - DIDRI EN LAS DIFICIENCIAS INTELECTUALES Y DE ADAPTACION (PP 0129)

OBJ. EST. INSTITUCIONAL: OEI.03 - Garantizar y mejorar de forma continua el cuidado de la salud y la calidad de atención de los servicios de salud .  
ACC. EST. INSTITUCIONAL: AEI.03.02 - Fortalecimiento de la gestión y operación de las Redes e Instituciones Prestadoras de Servicios de Salud (IPRESS) en Lima Metropolitana.

CATEGORIA PRESUPUESTA PROGRAMAS PRESUPUESTALES

FUNCION: 20 - SALUD

PROGRAMA PRESUPUESTAL

0129 - PREVENCIÓN Y MANEJO DE CONDICIONES SECUNDARIAS DE SALUD EN PERSONAS CON DISCAPACIDAD

DIV. FUNCIONAL : 044 - SALUD INDIVIDUAL

PRODUCTO / PROYECTO : 3000688 - PERSONAS CON DISCAPACIDAD RECIBEN ATENCION EN REHABILITACION BASADA EN ESTABLECIMIENTOS DE SALUD

GRUPO FUNCIONAL : 0097 - ATENCION MEDICA ESPECIALIZADA

NOTAS :

ACTIVIDAD PRESUPUESTARIA / ACC. INVERSION / OBRA	UNIDAD DE MEDIDA	META FISICA/FF	GENERICA G.	TOTAL MONTO/META ANUAL	1	2	3	4	5	6	7	8	9	10	11	12
5005152 - ATENCION DE REHABILITACION PARA PERSONAS CON DISCAPACIDAD MENTAL				0												
006 - ATENCION	META AC			0												
RECURSOS ORDINARIOS				1,469,497	122,459	122,459	122,459	122,459	122,458	122,457	122,458	122,458	122,457	122,458	122,458	122,457
18AO110147258 - CONSULTA MEDICA ESPECIALIZADA																
006 - ATENCION	META AC			2,980	250	250	260	220	260	260	220	260	260	260	260	220
RECURSOS ORDINARIOS	5-21			1,197,340	99,779	99,779	99,779	99,779	99,778	99,778	99,778	99,778	99,778	99,778	99,778	99,778
RECURSOS ORDINARIOS	5-23			38,880	3,240	3,240	3,240	3,240	3,240	3,240	3,240	3,240	3,240	3,240	3,240	3,240
18AO110147259 - TERAPIA PSICOLOGICA ESPECIALIZADA																
006 - ATENCION	META AC			14,030	1,180	1,180	1,170	1,160	1,170	1,170	1,160	1,170	1,170	1,170	1,170	1,160
RECURSOS ORDINARIOS	5-23			38,880	3,240	3,240	3,240	3,240	3,240	3,240	3,240	3,240	3,240	3,240	3,240	3,240
18AD110147260 - TERAPIA PSICOPEDAGOGICA ESPECIALIZADA																
006 - ATENCION	META AC			330	210	210	200	170	200	200	170	200	200	200	200	170
RECURSOS ORDINARIOS	5-23			38,880	3,240	3,240	3,240	3,240	3,240	3,240	3,240	3,240	3,240	3,240	3,240	3,240

















011 - M. DE SALUD  
000125 - INSTITUTO NACIONAL DE REHABILITACION

viernes, 21 de julio de 2017

Plan Operativo institucional

Registro ID: 2026352197  
CENTRO COSTO RESPONS.: 22 - DEIDRI FUNCIONES MOTORAS (PP 0129)  
CENTRO DE COSTO: 22 - DEIDRI FUNCIONES MOTORAS (PP 0129)

OBJ. EST. INSTITUCIONAL: OEI.03 - Garantizar y mejorar de forma continua el cuidado de la salud y la calidad de atención de los servicios de salud.  
ACC. EST. INSTITUCIONAL: AEI.03.02 - Fortalecimiento de la gestión y operación de las Redes e Instituciones Prestadoras de Servicios de Salud (IPRESS) en Lima Metropolitana.

CATEGORIA PRESUPUESTAL PROGRAMAS PRESUPUESTALES FUNCION: 20 - SALUD  
PROGRAMA PRESUPUESTAL 0129 - PREVENCIÓN Y MANEJO DE CONDICIONES SECUNDARIAS DE SALUD EN PERSONAS CON DISCAPACIDAD DIV. FUNCIONAL: 044 - SALUD INDIVIDUAL  
PRODUCTO / PROYECTO : 3000688 - PERSONAS CON DISCAPACIDAD RECIBEN ATENCION EN REHABILITACION BASADA EN ESTABLECIMIENTOS DE SALUD GRUPO FUNCIONAL: 0097 - ATENCION MEDICA ESPECIALIZADA

NOTAS :

ACTIVIDAD PRESUPUESTARIA / ACC. INVERSION / OBRA	UNIDAD DE MEDIDA	META FISICA/FF	GENERICA G.	MONTO/META ANUAL	1	2	3	4	5	6	7	8	9	10	11	12
PROGRAMACION																
5005150 - ATENCION DE REHABILITACION PARA PERSONAS CON DISCAPACIDAD FISICA	006 - ATENCION	META AC	0	-	-	-	-	-	-	-	-	-	-	-	-	-
RECURSOS ORDINARIOS	---	---	304,056	25,338	25,338	25,338	25,338	25,338	25,338	25,338	25,338	25,338	25,338	25,338	25,338	25,337
1840110147492 - ATENCION Y GESTION DE LA DEIDRI FUNCIONES MOTORAS	006 - ATENCION	META AC	12	1	1	1	1	1	1	1	1	1	1	1	1	1
RECURSOS ORDINARIOS	5-21	---	112,906	9,409	9,409	9,409	9,409	9,409	9,409	9,409	9,409	9,409	9,409	9,409	9,408	9,408
RECURSOS ORDINARIOS	5-23	---	191,150	15,929	15,929	15,929	15,929	15,930	15,929	15,929	15,929	15,929	15,929	15,929	15,929	15,929

\*\*\*\*\* REGISTRO ID 2026352197 \*\*\*\*\*





CATEGORIA PRESUPUESTAL PROGRAMAS PRESUPUESTALES

FUNCION: 20 - SALUD

PROGRAMA PRESUPUESTAL 0129 - PREVENCIÓN Y MANEJO DE CONDICIONES SECUNDARIAS DE SALUD EN PERSONAS CON DISCAPACIDAD

DIV. FUNCIONAL: 044 - SALUD INDIVIDUAL

PRODUCTO / PROYECTO: 3000688 - PERSONAS CON DISCAPACIDAD RECIBEN ATENCIÓN EN REHABILITACIÓN BASADA EN ESTABLECIMIENTOS DE SALUD

GRUPO FUNCIONAL 0097 - ATENCIÓN MÉDICA ESPECIALIZADA

NOTAS:

ACTIVIDAD

PROGRAMACION

PRESUPUESTARIA / ACC. INVERSIÓN / OBRA	UNIDAD DE MEDIDA	META FÍSICA/FF	GENÉRICA G.	TOTAL MONTO/META ANUAL	1	2	3	4	5	6	7	8	9	10	11	12
----------------------------------------	------------------	----------------	-------------	------------------------	---	---	---	---	---	---	---	---	---	----	----	----

5005150 - ATENCIÓN DE REHABILITACIÓN PARA PERSONAS CON DISCAPACIDAD FÍSICA

006 - ATENCIÓN

META AC

RECURSOS ORDINARIOS	---	1,679,016	139,915	139,915	139,921	139,915	139,915	139,914	139,914	139,921	139,914	139,921	139,920	139,920	139,920	139,920
---------------------	-----	-----------	---------	---------	---------	---------	---------	---------	---------	---------	---------	---------	---------	---------	---------	---------

18A0110147449 - CONSULTA MÉDICA ESPECIALIZADA

006 - ATENCIÓN

META AC

RECURSOS ORDINARIOS	5-23	51,718	4,310	4,310	4,310	4,310	4,310	4,309	4,310	4,310	4,309	4,310	4,310	4,310	4,310	4,310
RECURSOS ORDINARIOS	5-21	1,317,008	109,751	109,751	109,751	109,751	109,751	109,751	109,751	109,751	109,751	109,751	109,750	109,750	109,750	109,750

18A0110147450 - TERAPIA PSICOLÓGICA ESPECIALIZADA

006 - ATENCIÓN

META AC

RECURSOS ORDINARIOS	5-23	51,715	4,309	4,309	4,310	4,309	4,309	4,309	4,309	4,310	4,309	4,310	4,310	4,310	4,310	4,310
---------------------	------	--------	-------	-------	-------	-------	-------	-------	-------	-------	-------	-------	-------	-------	-------	-------

18A0110147451 - TERAPIA FÍSICA ESPECIALIZADA

006 - ATENCIÓN

META AC

RECURSOS ORDINARIOS	5-23	51,715	4,309	4,309	4,310	4,309	4,309	4,309	4,309	4,310	4,309	4,310	4,310	4,310	4,310	4,310
---------------------	------	--------	-------	-------	-------	-------	-------	-------	-------	-------	-------	-------	-------	-------	-------	-------

18A0110147452 - TERAPIA OCUPACIONAL ESPECIALIZADA

006 - ATENCIÓN

META AC

RECURSOS ORDINARIOS	5-23	51,715	4,309	4,309	4,310	4,309	4,309	4,309	4,309	4,310	4,309	4,310	4,310	4,310	4,310	4,310
---------------------	------	--------	-------	-------	-------	-------	-------	-------	-------	-------	-------	-------	-------	-------	-------	-------

18A0110147453 - SERVICIO SOCIAL

006 - ATENCIÓN

META AC

RECURSOS ORDINARIOS	5-23	51,715	4,309	4,309	4,310	4,309	4,309	4,309	4,309	4,310	4,309	4,310	4,310	4,310	4,310	4,310
---------------------	------	--------	-------	-------	-------	-------	-------	-------	-------	-------	-------	-------	-------	-------	-------	-------

18A0110403862 - PROCEDIMIENTOS MÉDICO QUIRÚRGICOS INVASIVOS

006 - ATENCIÓN

META AC

RECURSOS ORDINARIOS	5-23	51,715	4,309	4,309	4,310	4,309	4,309	4,309	4,309	4,310	4,309	4,310	4,310	4,310	4,310	4,310
---------------------	------	--------	-------	-------	-------	-------	-------	-------	-------	-------	-------	-------	-------	-------	-------	-------

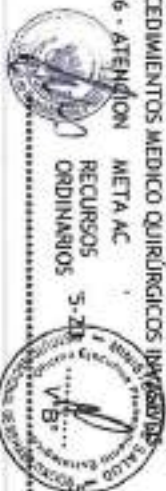

M. CUADROS

REGISTRO ID 2026352157





18A0110147321 - ATENCION DE SERVICIO SOCIAL, CONSEJERIA INTEGRAL, TALLER TERAPEUTICO Y VISTA FAMILIAR - HOSPITALIZACION	RECURSOS ORDINARIOS	5-23	29,634	2,469	2,469	2,470	2,469	2,469	2,470	2,469	2,470	2,469	2,470	2,469	2,470	2,470	2,470	2,470	2,470
006 - ATENCION	META AC		6,600	550	550	550	550	550	550	550	550	550	550	550	550	550	550	550	550
RECURSOS ORDINARIOS	5-23		29,634	2,469	2,469	2,470	2,469	2,469	2,470	2,469	2,470	2,469	2,470	2,469	2,470	2,470	2,470	2,470	2,470
18A0110324548 - PROCEDIMIENTOS MEDICO QUIRURGICOS NO INVASIVOS	META AC		960	80	80	80	80	80	80	80	80	80	80	80	80	80	80	80	80
RECURSOS ORDINARIOS	5-23		29,634	2,469	2,469	2,470	2,469	2,469	2,470	2,469	2,470	2,469	2,470	2,469	2,470	2,470	2,470	2,470	2,470
18A0110324553 - TERAPIA OCUPACIONAL ESPECIALIZADA HOSPITALIZACION	META AC		10,560	880	880	880	880	880	880	880	880	880	880	880	880	880	880	880	880
RECURSOS ORDINARIOS	5-23		29,634	2,469	2,469	2,470	2,469	2,469	2,470	2,469	2,470	2,469	2,470	2,469	2,470	2,470	2,470	2,470	2,470

\*\*\*\*\* REGISTRO ID 2026352025 \*\*\*\*\*

Registro ID: 2026352089

CENTRO COSTO RESPONS. : 24 - DIDRI EN LESIONES MEDULARES. (PP 0129)

CENTRO DE COSTO: 24 - DIDRI EN LESIONES MEDULARES. (PP 0129)

OBJ. EST. INSTITUCIONAL: DEL 03 - Garantizar y mejorar de forma continua el cuidado de la salud y la calidad de atención de los servicios de salud.

ACC. EST. INSTITUCIONAL: AEL.03.02 - Fortalecimiento de la gestión y operación de las Redes e Instituciones Presionadoras de Servicios de Salud (IPRESS) en Lima Metropolitana.

CATEGORIA PRESUPUESTAL PROGRAMAS PRESUPUESTALES

FUNCION: 20 - SALUD

PROGRAMA PRESUPUESTAL 0129 - PREVENCIÓN Y MANEJO DE CONDICIONES SECUNDARIAS DE SALUD EN PERSONAS CON DISCAPACIDAD

DIV. FUNCIONAL: 044 - SALUD INDIVIDUAL

PRODUCTO / PROYECTO : 3000688 - PERSONAS CON DISCAPACIDAD RECIBEN ATENCION EN REHABILITACION BASADA EN ESTABLECIMIENTOS DE SALUD

GRUPO FUNCIONAL 0097 - ATENCION MEDICA ESPECIALIZADA

NOTAS : META 31 CONSULTA EXTERNA

ACTIVIDAD PRESUPUESTAL / ACC. INVERSION / OBRA	UNIDAD DE MEDIDA	META FISICA/FF	GENERICA G.	TOTAL MONTO/META ANUAL	PROGRAMACION	1	2	3	4	5	6	7	8	9	10	11	12	
5005150 - ATENCION DE REHABILITACION PARA PERSONAS CON DISCAPACIDAD FISICA	META AC			0														
RECURSOS ORDINARIOS				1,128,743		94,060	94,060	94,065	94,059	94,058	94,065	94,058	94,058	94,065	94,065	94,065	94,065	
18A0110147323 - CONSULTA MEDICA ESPECIALIZADA LESIONES MEDULARES	META AC			1,920		160	160	160	160	160	160	160	160	160	160	160	160	
RECURSOS ORDINARIOS				921,302		76,776	76,776	76,775	76,775	76,775	76,775	76,775	76,775	76,775	76,775	76,775	76,775	
RECURSOS ORDINARIOS	5-23			29,637		2,470	2,470	2,470	2,470	2,469	2,470	2,469	2,469	2,470	2,470	2,470	2,470	



M. CUADROS















PROCEDIMIENTOS

RECURSOS ORDINARIOS	5-23	79,030	6,585	6,585	6,586	6,586	6,586	6,586	6,586	6,586	6,586	6,586	6,586	6,586	6,586	6,586	6,586
---------------------	------	--------	-------	-------	-------	-------	-------	-------	-------	-------	-------	-------	-------	-------	-------	-------	-------

\*\*\*\*\* REGISTRO ID 2026352005 \*\*\*\*\*



M. CUADROS



CATEGORIA PRESUPUESTAL PROGRAMAS PRESUPUESTALES

FUNCION: 20 - SALUD

PROGRAMA PRESUPUESTAL 0129 - PREVENCIÓN Y MANEJO DE CONDICIONES SECUNDARIAS DE SALUD EN PERSONAS CON DISCAPACIDAD

DIV. FUNCIONAL : 044 - SALUD INDIVIDUAL

PRODUCTO / PROYECTO : 3000488 - PERSONAS CON DISCAPACIDAD RECIBEN ATENCIÓN EN REHABILITACIÓN BASADA EN ESTABLECIMIENTOS DE SALUD

GRUPO FUNCIONAL 0097 - ATENCIÓN MÉDICA ESPECIALIZADA

NOTAS :

ACTIVIDAD PRESUPUESTAL / ACC. INVERSIÓN / OBRA	UNIDAD DE MEDIDA	META FÍSICA/FF G.	GENÉRICA G.	TOTAL MONTO/META ANUAL	PROGRAMACIÓN																			
					1	2	3	4	5	6	7	8	9	10	11	12								
5005150 - ATENCIÓN DE REHABILITACIÓN PARA PERSONAS CON DISCAPACIDAD FÍSICA					0	-	-	-	-	-	-	-	-	-	-	-	-	-	-	-	-	-		
006 - ATENCIÓN					0	-	-	-	-	-	-	-	-	-	-	-	-	-	-	-	-	-	-	
RECURSOS ---					1,439,134	119,928	119,928	119,927	119,927	119,927	119,927	119,927	119,927	119,927	119,927	119,927	119,927	119,927	119,927	119,927	119,927	119,928	119,934	
ORDINARIOS																								
18A0110147444 - CONSULTA MÉDICA ESPECIALIZADA																								
006 - ATENCIÓN					6,300	480	480	520	560	560	560	560	560	500	480	560	560	560	560	560	560	560	480	
META AC																								
RECURSOS					65,630	5,469	5,469	5,469	5,469	5,469	5,469	5,469	5,469	5,469	5,469	5,469	5,469	5,469	5,469	5,469	5,469	5,469	5,470	
ORDINARIOS																								
RECURSOS					979,730	81,645	81,645	81,644	81,644	81,644	81,644	81,644	81,644	81,644	81,644	81,644	81,644	81,644	81,644	81,644	81,644	81,644	81,644	
ORDINARIOS																								
18A0110147445 - TERAPIA PSICOLÓGICA ESPECIALIZADA																								
006 - ATENCIÓN					1,560	130	115	115	140	140	140	140	110	140	140	120	150	150	150	150	150	150	110	
META AC																								
RECURSOS					65,629	5,469	5,469	5,469	5,469	5,469	5,469	5,469	5,469	5,469	5,469	5,469	5,469	5,469	5,469	5,469	5,469	5,469	5,469	
ORDINARIOS																								
18A0110147446 - TERAPIA FÍSICA ESPECIALIZADA																								
006 - ATENCIÓN					20,490	1,650	1,650	1,800	1,750	1,750	1,750	1,650	1,650	1,650	1,780	1,780	1,780	1,780	1,780	1,780	1,780	1,780	1,500	
META AC																								
RECURSOS					65,629	5,469	5,469	5,469	5,469	5,469	5,469	5,469	5,469	5,469	5,469	5,469	5,469	5,469	5,469	5,469	5,469	5,469	5,469	
ORDINARIOS																								
18A0110147447 - TERAPIA OCUPACIONAL ESPECIALIZADA																								
006 - ATENCIÓN					3,320	260	260	290	250	300	300	260	260	260	300	300	300	300	300	300	300	300	300	240
META AC																								
RECURSOS					65,629	5,469	5,469	5,469	5,469	5,469	5,469	5,469	5,469	5,469	5,469	5,469	5,469	5,469	5,469	5,469	5,469	5,469	5,469	5,470
ORDINARIOS																								
18A0110307108 - PROCEDIMIENTOS MÉDICOS QUIRÚRGICOS INVASIVOS																								
006 - ATENCIÓN					114	8	8	10	10	12	12	8	10	10	10	10	10	10	10	10	10	10	10	6
META AC																								
RECURSOS					65,629	5,469	5,469	5,469	5,469	5,469	5,469	5,469	5,469	5,469	5,469	5,469	5,469	5,469	5,469	5,469	5,469	5,469	5,469	5,470
ORDINARIOS																								
18A0110307117 - PROCEDIMIENTOS MÉDICOS QUIRÚRGICOS NO INVASIVOS																								
006 - ATENCIÓN					184	14	14	16	18	16	16	14	14	14	16	16	16	16	16	16	16	16	16	14
META AC																								
RECURSOS					65,629	5,469	5,469	5,469	5,469	5,469	5,469	5,469	5,469	5,469	5,469	5,469	5,469	5,469	5,469	5,469	5,469	5,469	5,469	5,470
ORDINARIOS																								
18A0110307204 - SERVICIO SOCIAL																								
006 - ATENCIÓN					5,220	420	420	480	450	450	450	400	420	450	450	450	450	450	450	450	450	450	450	380
META AC																								
RECURSOS					65,629	5,469	5,469	5,469	5,469	5,469	5,469	5,469	5,469	5,469	5,469	5,469	5,469	5,469	5,469	5,469	5,469	5,469	5,469	5,470
ORDINARIOS																								

REGISTRO ID 2026352151



011 - M. DE SALUD  
000125 - INSTITUTO NACIONAL DE REHABILITACION

viernes, 21 de julio de 2017

## Plan Operativo institucional

Registro ID: 2026496385

CENTRO COSTO RESPONS. : 27 - DEPARTAMENTO DE ENFERMERIA. (PP 0129)

CENTRO DE COSTO: 27 - DEPARTAMENTO DE ENFERMERIA. (PP 0129)

OBJ. EST. INSTITUCIONAL: OE1.03 - Garantizar y mejorar de forma continua el cuidado de la salud y la calidad de atención de los servicios de salud .  
ACC. EST. INSTITUCIONAL: AE1.03.02 - Fortalecimiento de la gestión y operación de las Redes e Instituciones Prestadoras de Servicios de Salud (IPRESS) en Lima Metropolitana.

CATEGORIA PRESUPUESTAL	PROGRAMAS PRESUPUESTALES	FUNCION: 20 - SALUD													
PROGRAMA PRESUPUESTAL	0129 - PREVENCIÓN Y MANEJO DE CONDICIONES SECUNDARIAS DE SALUD EN PERSONAS CON DISCAPACIDAD	DIV. FUNCIONAL : 044 - SALUD INDIVIDUAL													
PRODUCTO / PROYECTO :	3000688 - PERSONAS CON DISCAPACIDAD RECIBEN ATENCION EN REHABILITACION BASADA EN ESTABLECIMIENTOS DE SALUD	GRUPO FUNCIONAL 0097 - ATENCION MEDICA ESPECIALIZADA													
ACTIVIDAD PRESUPUESTARIA / ACC. INVERSION / OBRA	UNIDAD DE MEDIDA	META FISICA/FF	G. G.	GENERICA	TOTAL MONTO/META ANUAL	3	4	5	6	7	8	9	10	11	12
5005150 - ATENCION DE REHABILITACION PARA PERSONAS CON DISCAPACIDAD FISICA	META AC	-	-	-	-	-	-	-	-	-	-	-	-	-	-
006 - ATENCION	META AC	0	-	-	-	-	-	-	-	-	-	-	-	-	-
RECURSOS ORDINARIOS	---	3,408,987	284,082	284,082	284,082	284,082	284,082	284,082	284,082	284,082	284,082	284,082	284,082	284,082	284,082
18A0110384075 - ATENCION Y GESTION DEL DEPARTAMENTO DE ENFERMERIA	META AC	12	1	1	1	1	1	1	1	1	1	1	1	1	1
006 - ATENCION	META AC	12	1	1	1	1	1	1	1	1	1	1	1	1	1
RECURSOS ORDINARIOS	5-21	2,748,214	229,018	229,018	229,018	229,018	229,018	229,018	229,018	229,018	229,018	229,018	229,018	229,018	229,017
RECURSOS ORDINARIOS	5-23	622,349	51,862	51,862	51,862	51,862	51,862	51,862	51,862	51,862	51,862	51,862	51,862	51,862	51,863
18A0110384083 - ATENCION ESPECIALIZADA DE ENFERMERIA EN EL PACIENTE HOSPITALIZADO DE ALTA COMPLEJIDAD	META AC	68,904	5,742	5,742	5,742	5,742	5,742	5,742	5,742	5,742	5,742	5,742	5,742	5,742	5,742
006 - ATENCION	META AC	68,904	5,742	5,742	5,742	5,742	5,742	5,742	5,742	5,742	5,742	5,742	5,742	5,742	5,742
RECURSOS ORDINARIOS	5-23	38,424	3,202	3,202	3,202	3,202	3,202	3,202	3,202	3,202	3,202	3,202	3,202	3,202	3,202

\*\*\*\*\* REGISTRO ID 2026496385 \*\*\*\*\*





011 - M. DE SALUD  
000125 - INSTITUTO NACIONAL DE REHABILITACION

viernes, 21 de julio de 2017

## Plan Operativo institucional

Registro ID:2026352072

CENTRO COSTO RESPON. : 29 - DPTO.DE INV. Y DOC. PREV.DE RIESGOS Y PROMOC. DE LA SALUD EN FUNCIONES MENTALES (PP 0129)

CENTRO DE COSTO: 29 - DPTO.DE INV. Y DOC. PREV.DE RIESGOS Y PROMOC. DE LA SALUD EN FUNCIONES MENTALES (PP 0129)

OBJ. EST. INSTITUCIONAL: OEI.03 - Garantizar y mejorar de forma continua el cuidado de la salud y la calidad de atención de los servicios de salud .

ACC. EST. INSTITUCIONAL: AEI.03.02 - Fortalecimiento de la gestión y operación de las Redes e Instituciones Prestadoras de Servicios de Salud (IPRESS) en Lima Metropolitana.

CATEGORIA PRESUPUESTAL PROGRAMAS PRESUPUESTALES

PROGRAMA PRESUPUESTAL 0129 - PREVENCIÓN Y MANEJO DE CONDICIONES SECUNDARIAS DE SALUD EN PERSONAS CON DISCAPACIDAD

PRODUCTO / PROYECTO : 3000688 - PERSONAS CON DISCAPACIDAD RECIBEN ATENCION EN REHABILITACION BASADA EN ESTABLECIMIENTOS DE SALUD

NOTAS :

ACTIVIDAD PRESUPUESTARIA / ACC. INVERSION / OBRA	UNIDAD DE MEDIDA	META FISICA/FF	GENERICA G.	TOTAL MONTO/META ANUAL	PROGRAMACION	7	8	9	10	11	12						
5004449 - CAPACITACION EN MEDICINA DE REHABILITACION																	
088 - PERSONA CAPACITADA		META AC		0													
18A0110147367 - ASISTENCIA TÉCNICA EN RBC		RECURSOS ORDINARIOS	---	278,903	8,591	8,591	8,591	8,592	51,341	8,592	44,715	8,592	44,715	8,592	8,592	33,277	
088 - PERSONA CAPACITADA		META AC		235													
18A0110147368 - DIFUSIÓN DE DOCUMENTOS NORMATIVOS EN DISCAPACIDAD		RECURSOS ORDINARIOS	5-21	103,100	8,591	8,591	8,591	8,592	8,592	8,592	8,592	8,592	8,592	8,592	8,592	8,592	
		RECURSOS ORDINARIOS	5-23	75,344					16,031		17,634		16,031		16,031		9,617
088 - PERSONA CAPACITADA		META AC		200													
		RECURSOS ORDINARIOS	5-23	100,459					20,092		25,115		20,092		20,092		15,068



M. CUADRO



Registro ID:2026352191

CENTRO COSTO RESPON.: 29 - DPTO.DE INV. Y DOC. PREV.DE RIESGOS Y PROMOC. DE LA SALUD EN FUNCIONES MENTALES (PP 0129)  
CENTRO DE COSTO: 29 - DPTO.DE INV. Y DOC. PREV.DE RIESGOS Y PROMOC. DE LA SALUD EN FUNCIONES MENTALES (PP 0129)OBI. EST. INSTITUCIONAL: OEI.03 - Garantizar y mejorar de forma continua el cuidado de la salud y la calidad de atención de los servicios de salud .  
ACC. EST. INSTITUCIONAL: AEI.03.02 - Fortalecimiento de la gestión y operación de las Redes e Instituciones Prestadoras de Servicios de Salud (IPRESS) en Lima Metropolitana.

CATEGORIA PRESUPUESTA : PROGRAMAS PRESUPUESTALES

PROGRAMA PRESUPUESTAL : 0179 - PREVENCIÓN Y MANEJO DE CONDICIONES SECUNDARIAS DE SALUD EN PERSONAS CON DISCAPACIDAD

PRODUCTO / PROYECTO : 3000001 - ACCIONES COMUNES

FUNCION: 20 - SALUD

DIV. FUNCIONAL : 044 - SALUD INDIVIDUAL

GRUPO FUNCIONAL : 0097 - ATENCION MEDICA ESPECIALIZADA

NOTAS :

ACTIVIDAD PRESUPUESTARIA / ACC. INVERSION / OBRA	UNIDAD DE MEDIDA	META FISICA/FF	GENERICA G.	TOTAL MONTO/META ANUAL	PROGRAMACION											
					1	2	3	4	5	6	7	8	9	10	11	12
5005144 - DESARROLLO DE NORMAS Y GUIAS TECNICAS EN DISCAPACIDAD																
080 - NORMA	META AC	0	-	-	-	-	-	-	-	-	-	-	-	-	-	
	RECURSOS ORDINARIOS	1,458	-	-	-	-	-	-	-	-	-	-	-	-	1,458	
18A0110147487 - DESARROLLO DE NORMAS Y GUIAS TECNICAS EN DISCAPACIDAD																
080 - NORMA	META AC	1	-	-	-	-	-	-	-	-	-	-	-	-	1	
	RECURSOS ORDINARIOS	5-23	-	-	-	-	-	-	-	-	-	-	-	-	1,458	

\*\*\*\*\* REGISTRO ID 2026352191 \*\*\*\*\*



M. CUADROS

011 - M. DE SALUD  
000125 - INSTITUTO NACIONAL DE REHABILITACION

viernes, 21 de julio de 2017

## Plan Operativo institucional

Registro ID: 2026352029

CENTRO COSTO RESPON.: 30 - DPTO. DE INV. Y DOC. PREV. DE RIESGOS Y PROMOC. DE LA SALUD EN FUNCIONES MOTORAS (PP 0129)

CENTRO DE COSTO: 30 - DPTO. DE INV. Y DOC. PREV. DE RIESGOS Y PROMOC. DE LA SALUD EN FUNCIONES MOTORAS (PP 0129)

OBJ. EST. INSTITUCIONAL: OEI.03 - Garantizar y mejorar de forma continua el cuidado de la salud y la calidad de atención de los servicios de salud.  
ACC. EST. INSTITUCIONAL: AEI.03.02 - Fortalecimiento de la gestión y operación de las Redes e Instituciones Prestadoras de Servicios de Salud (IPRESS) en Lima Metropolitana.

CATEGORIA PRESUPUESTA: PROGRAMAS PRESUPUESTALES  
PROGRAMA PRESUPUESTAL: 0129 - PREVENCIÓN Y MANEJO DE CONDICIONES SECUNDARIAS DE SALUD EN PERSONAS CON DISCAPACIDAD  
PRODUCTO / PROYECTO: 3000001 - ACCIONES COMUNES  
NOTAS:

ACTIVIDAD PRESUPUESTARIA / ACC. INVERSION / OBRA	UNIDAD DE MEDIDA	META FISICA/FF	GENERICA G.	2	3	4	5	6	7	8	9	10	11	12
				TOTAL MONTO/META ANUAL		PROGRAMACION								
5005144 - DESARROLLO DE NORMAS Y GUIAS TECNICAS EN DISCAPACIDAD	080 - NORMA	META AC		-	-	-	-	-	-	-	-	-	-	-
		RECURSOS ORDINARIOS		-	-	-	-	-	-	-	-	-	-	-
				1,457									1,457	
18A0110147325 - DESARROLLO DE NORMAS Y GUIAS TECNICAS EN DISCAPACIDAD	088 - PERSONA CAPACITADA	META AC		-	-	-	-	-	-	-	-	-	-	-
		RECURSOS ORDINARIOS	5-23	-	-	-	-	-	-	-	-	-	-	-
				1,457									1,457	

\*\*\*\*\* REGISTRO ID 2026352029 \*\*\*\*\*

Registro ID: 2026352032

CENTRO COSTO RESPON.: 30 - DPTO. DE INV. Y DOC. PREV. DE RIESGOS Y PROMOC. DE LA SALUD EN FUNCIONES MOTORAS (PP 0129)

CENTRO DE COSTO: 30 - DPTO. DE INV. Y DOC. PREV. DE RIESGOS Y PROMOC. DE LA SALUD EN FUNCIONES MOTORAS (PP 0129)

OBJ. EST. INSTITUCIONAL: OEI.03 - Garantizar y mejorar de forma continua el cuidado de la salud y la calidad de atención de los servicios de salud.  
ACC. EST. INSTITUCIONAL: AEI.03.02 - Fortalecimiento de la gestión y operación de las Redes e Instituciones Prestadoras de Servicios de Salud (IPRESS) en Lima Metropolitana.



CATEGORIA PRESUPUESTA PROGRAMAS PRESUPUESTALES

FUNCION: 20 - SALUD

PROGRAMA PRESUPUESTAL 0129 - PREVENCIÓN Y MANEJO DE CONDICIONES SECUNDARIAS DE SALUD EN PERSONAS CON DISCAPACIDAD

DIV. FUNCIONAL: 044 - SALUD INDIVIDUAL

PRODUCTO / PROYECTO: 3000688 - PERSONAS CON DISCAPACIDAD RECIBEN ATENCIÓN EN REHABILITACIÓN BASADA EN ESTABLECIMIENTOS DE SALUD

GRUPO FUNCIONAL: 0097 - ATENCIÓN MÉDICA ESPECIALIZADA

NOTAS:

ACTIVIDAD PRESUPUESTARIA / ACC. INVERSIÓN / OBRA	UNIDAD DE MEDIDA	META FÍSICA/FF G.	GENÉRICA G.	TOTAL MONTO/META ANUAL	PROGRAMACION											
					1	2	3	4	5	6	7	8	9	10	11	12
5004449 - CAPACITACION EN MEDICINA DE REHABILITACION																
088 - PERSONA CAPACITADA	META AC	.	.	0	.	.	.	.	.	.	.	.	.	.	.	
RECURSOS ORDINARIOS				283,091	8,591	8,591	29,520	24,623	29,521	26,226	29,521	24,623	29,521	24,623	29,521	18,210
18A0110147327 - DIFUSION DE DOCUMENTOS NORMATIVOS EN DISCAPACIDAD																
086 - PERSONA	META AC	.	.	200	.	.	40	.	40	.	.	40	.	.	40	.
RECURSOS ORDINARIOS				104,645	.	.	20,929	.	20,929	.	20,929	.	20,929	.	20,929	.
RECURSOS ORDINARIOS				103,101	8,591	8,591	8,591	8,592	8,592	8,592	8,592	8,592	8,592	8,592	8,592	8,592
18A0110147328 - ASISTENCIA TÉCNICA EN ESTRATEGIA RBC																
088 - PERSONA CAPACITADA	META AC	.	.	235	.	.	50	.	55	.	.	50	.	.	50	.
RECURSOS ORDINARIOS				75,345	.	.	16,031	.	17,634	.	16,031	.	16,031	.	16,031	.
																9,618

REGISTRO ID 2026352032



M. CUADROS





## **Anexo 3.2**

### **Anexo B-3: Plan Operativo Institucional consolidado con monto financiero (aplicativo CEPLAN).**

Anexo B-3  
**PLAN OPERATIVO INSTITUCIONAL CONSOLIDADO CON MONTO FINANCIERO**  
 Año : 2018

Periodo PEI : No definido  
 Nivel de Gobierno : E - GOBIERNO NACIONAL  
 Sector : 11 - SALUD  
 Pliego : 011 - M. DE SALUD  
 Unidad Ejecutora : 000125 - INSTITUTO NACIONAL DE REHABILITACION

Centro de Costo : 01 - DIRECCION GENERAL

CEI.09 Gestión de la Modernización, Gobernanza y Actividades Fundamentales  
 AEI.09.03 Apoyo a los órganos institucionales para la implementación de sus funciones

COD.	Actividad Operativa	Ubigeo	Meta Anual	U.M.	PROGRAMACION												Monto POI S/.		
					1	2	3	4	5	6	7	8	9	10	11	12			
18A0110147475	GESTION DE LA UNIDAD FUNCIONAL DE PRESTACIONES AL ASEGURADO	150108 : CHORRILLOS	12	ACCION	4,036.00	4,036.00	4,036.00	4,036.00	4,036.00	4,036.00	4,036.00	4,036.00	4,036.00	4,036.00	4,036.00	4,036.00	4,036.00	4,036.00	48,442.00
18A0110147414	GESTION DE SEGUROS - DICTAMENES	150108 : CHORRILLOS	12	ACCION	4,036.00	4,036.00	4,036.00	4,036.00	4,036.00	4,036.00	4,036.00	4,036.00	4,036.00	4,036.00	4,036.00	4,036.00	4,036.00	4,036.00	48,442.00
18A0110147412	GESTION DE LA SECRETARIA DE LA DIRECCION GENERAL	150108 : CHORRILLOS	12	ACCION	4,036.00	4,036.00	4,036.00	4,036.00	4,036.00	4,036.00	4,036.00	4,036.00	4,036.00	4,036.00	4,036.00	4,036.00	4,036.00	4,036.00	48,442.00
18A0110147410	GESTION DEL TRAMITE DOCUMENTARIO	150108 : CHORRILLOS	12	ACCION	4,036.00	4,036.00	4,036.00	4,036.00	4,036.00	4,036.00	4,036.00	4,036.00	4,036.00	4,036.00	4,036.00	4,036.00	4,036.00	4,036.00	48,442.00
18A0110147408	ADMINISTRACION Y ORGANIZACION DE PATRIMONIO DOCUMENTAL	150108 : CHORRILLOS	12	ACCION	4,036.00	4,036.00	4,036.00	4,036.00	4,036.00	4,036.00	4,036.00	4,036.00	4,036.00	4,036.00	4,036.00	4,036.00	4,036.00	4,036.00	48,442.00
18A0110147406	ACCIONES DE RECTORIA, DIRECCION GENERAL Y SUB DIRECCION, COMITES, COMISIONES	150108 : CHORRILLOS	12	ACCION	73,782.00	73,782.00	73,782.00	73,782.00	73,782.00	73,782.00	73,782.00	73,782.00	73,782.00	73,782.00	73,782.00	73,782.00	73,782.00	73,782.00	885,396.00

Centro de Costo : 01.01 - Unidad Funcional de Gestión de Riesgos en Emergencias y Desastres (068)

CEI.06 Fortalecer la capacidad de alerta y respuesta del Sistema de Salud  
 AEI.06.02 Conducir el planeamiento y seguimiento para la atención integral de emergencias y desastres

COD.	Actividad Operativa	Ubigeo	Meta Anual	U.M.	PROGRAMACION												Monto POI S/.		
					1	2	3	4	5	6	7	8	9	10	11	12			
18A0110324369	DESARROLLO DE INSTRUMENTOS ESTRATEGICOS PARA LA GESTION DEL RIESGO DE DESASTRES	150108 : CHORRILLOS	5	201 : INFORME TECNICO	0.00	1,500.00	0.00	1,500.00	0.00	1,500.00	0.00	0.00	0.00	0.00	0.00	0.00	0.00	0.00	3,000.00
18A0110324385	DESARROLLO DE SIMULACROS EN GESTION REACTIVA	150108 : CHORRILLOS	6	248 : REPORTE	0.00	0.00	0.00	0.00	2,000.00	0.00	1,500.00	0.00	0.00	0.00	0.00	0.00	0.00	0.00	3,500.00
18A0110324393	IMPLEMENTACION DE BRIGADAS PARA LA ATENCION FRENTE A EMERGENCIAS Y DESASTRES	150108 : CHORRILLOS	4	343 : BRIGADA	0.00	8,000.00	1,000.00	1,500.00	0.00	0.00	0.00	0.00	1,700.00	0.00	0.00	0.00	0.00	12,200.00	
18A0110324396	ADMINISTRACION Y ALMACENAMIENTO DE INFRAESTRUCTURA MOVIL PARA LA ASISTENCIA FRENTE A EMERGENCIAS Y DESASTRES	150108 : CHORRILLOS	1	614 : Infraestructura Movil	0.00	11,500.00	0.00	0.00	0.00	0.00	0.00	0.00	0.00	0.00	0.00	0.00	0.00	11,500.00	
18A0110324409	DESARROLLO DE LOS CENTROS Y ESPACIOS DE MONITOREO DE EMERGENCIAS Y DESASTRES	150108 : CHORRILLOS	12	248 : REPORTE	9,901.00	9,901.00	9,901.00	9,901.00	9,901.00	9,901.00	9,901.00	9,901.00	9,901.00	9,901.00	9,901.00	9,901.00	9,901.00	9,901.00	118,620.00
18A0110324427	FORMACION Y CAPACITACION EN MATERIA DE GESTION DE RIESGO DE DESASTRES Y ADAPTACION AL CAMBIO CLIMATICO	150108 : CHORRILLOS	305	086 : PERSONA	0.00	6,852.00	0.00	0.00	6,852.00	6,853.00	0.00	6,853.00	6,853.00	0.00	0.00	0.00	0.00	0.00	34,263.00
18A0110324470	SEGURIDAD FISICO FUNCIONAL DE SERVICIOS PUBLICOS	150108 : CHORRILLOS	5	065 : INTERVENCION	0.00	0.00	5,500.00	4,500.00	0.00	4,500.00	6,500.00	0.00	0.00	0.00	7,000.00	0.00	0.00	0.00	28,000.00



M. CUADROS

Centro de Costo: 01.02 - UNIDAD FUNCIONAL DE TELESAUD

OEL.09 Gestión de la Modernización, Gobernanza y Actividades Fundamentales

AEI.09.03 Apoyo a los órganos institucionales para la implementación de sus funciones

COD.	Actividad Operativa	Urbano	Meta Anual	U.M.	PROGRAMACION												Monto PDI \$/.				
					1	2	3	4	5	6	7	8	9	10	11	12					
18A0110332415	GESTION DE LA UNIDAD FUNCIONAL DE TELESAUD	150108 :	12	001 :	100.00	100.00	100.00	100.00	100.00	100.00	100.00	100.00	100.00	100.00	100.00	100.00	100.00	100.00	100.00	100.00	1,200.00

Centro de Costo: 01.03 - REDUCIR LOS RIESGOS Y/O LESIONES OCASIONALES POR FACTORES EXTERNOS (104)

OEL.03 Garantizar y mejorar de forma continua el cuidado de la salud y la calidad de atención de los servicios de salud.

AEI.03.02 Fortalecimiento de la gestión y operación de las Redes e Instituciones Prestadoras de Servicios de Salud (IPRESS) en Lima Metropolitana.

COD.	Actividad Operativa	Urbano	Meta Anual	U.M.	PROGRAMACION												Monto PDI \$/.				
					1	2	3	4	5	6	7	8	9	10	11	12					
18A0110461632	SERVICIO DE TRANSPORTE ASISTIDO DE LA URGENCIA	150108 :	100	001 :	100.00	100.00	100.00	100.00	100.00	100.00	100.00	100.00	100.00	100.00	100.00	100.00	100.00	100.00	100.00	100.00	10,000.00

Centro de Costo: 02 - ORGANISMO DE CONTROL INSTITUCIONAL

OEL.09 Gestión de la Modernización, Gobernanza y Actividades Fundamentales

AEI.09.03 Apoyo a los órganos institucionales para la implementación de sus funciones

COD.	Actividad Operativa	Urbano	Meta Anual	U.M.	PROGRAMACION												Monto PDI \$/.				
					1	2	3	4	5	6	7	8	9	10	11	12					
18A0110147396	ACTIVIDADES DE RESERVA	150108 :	12	001 :	0.00	0.00	0.00	0.00	0.00	0.00	0.00	0.00	0.00	0.00	0.00	0.00	0.00	0.00	0.00	0.00	18,485.00
18A0110147395	SERVICIO DE CONTROL SIMULTANEO	150108 :	12	001 :	0.00	0.00	0.00	0.00	0.00	0.00	0.00	0.00	0.00	0.00	0.00	0.00	0.00	0.00	0.00	0.00	18,485.00
18A0110147394	SERVICIO RELACIONADO - CONTROL INTERNO	150108 :	42	001 :	14,577.00	14,578.00	25,301.00	14,577.00	14,578.00	25,301.00	14,577.00	14,578.00	25,302.00	14,577.00	14,577.00	25,302.00	14,577.00	25,302.00	14,577.00	25,302.00	217,825.00
18A0110147391	SERVICIO DE CONTROL	150108 :	1	001 :	0.00	0.00	0.00	0.00	0.00	0.00	0.00	0.00	0.00	0.00	0.00	0.00	0.00	0.00	0.00	0.00	18,485.00

Centro de Costo: 03 - OFICINA DE COOPERACION CENTRICA INTERNACIONAL

OEL.09 Gestión de la Modernización, Gobernanza y Actividades Fundamentales

AEI.09.03 Apoyo a los órganos institucionales para la implementación de sus funciones

COD.	Actividad Operativa	Urbano	Meta Anual	U.M.	PROGRAMACION												Monto PDI \$/.					
					1	2	3	4	5	6	7	8	9	10	11	12						
18A0110147477	ACCIONES DE COOPERACION TECNICA INTERNACIONAL	150108 :	32	001 :	14,109.00	14,109.00	14,110.00	14,109.00	14,109.00	14,109.00	14,109.00	14,109.00	14,108.00	14,108.00	14,108.00	14,108.00	14,108.00	14,108.00	14,108.00	14,109.00	14,109.00	169,306.00

Centro de Costo: 04 - OFICINA DE GESTION DE LA CALIDAD

OEL.03 Garantizar y mejorar de forma continua el cuidado de la salud y la calidad de atención de los servicios de salud.

AEI.03.02 Fortalecimiento de la gestión y operación de las Redes e Instituciones Prestadoras de Servicios de Salud (IPRESS) en Lima Metropolitana.

COD.	Actividad Operativa	Urbano	Meta Anual	U.M.	PROGRAMACION												Monto PDI \$/.					
					1	2	3	4	5	6	7	8	9	10	11	12						
18A0110147473	ACCIONES DEL SISTEMA DE GESTION DE LA CALIDAD	150108 :	17	001 :	45,064.00	49,066.00	49,066.00	49,064.00	45,066.00	45,066.00	45,065.00	45,066.00	45,066.00	45,065.00	45,065.00	45,065.00	45,065.00	45,065.00	45,065.00	45,065.00	45,065.00	140,784.00

Centro de Costo: 05 - OFICINA DE ASESORIA JURIDICA

OEL.09 Gestión de la Modernización, Gobernanza y Actividades Fundamentales

AEI.09.03 Apoyo a los órganos institucionales para la implementación de sus funciones

COD.	Actividad Operativa	Urbano	Meta Anual	U.M.	PROGRAMACION												Monto PDI \$/.					
					1	2	3	4	5	6	7	8	9	10	11	12						
18A0110284823	GESTION, MONITOREO Y SUPERVISION DE LA OFICINA	150108 :	12	001 :	17,594.00	17,594.00	17,595.00	17,594.00	17,594.00	17,594.00	17,594.00	17,594.00	17,594.00	17,594.00	17,594.00	17,594.00	17,594.00	17,594.00	17,594.00	17,594.00	17,594.00	215,528.00
18A0110284819	ASESORAMIENTO JURIDICO ADMINISTRATIVO	150108 :	12	001 :	111.00	111.00	112.00	111.00	111.00	111.00	111.00	111.00	111.00	111.00	111.00	111.00	111.00	111.00	111.00	111.00	111.00	1,333.00







Centro de Costo: 09 - OFICINA EJECUTIVA DE ADMINISTRACION

CEL 09 Gestion de la Modernización, Gobernanza y Actividades Fundamentales

CEL 09.03 Apoyo a los organos institucionales para la implementación de sus funciones

COD	Actividad Operativa	Ubigeo	Meta Anual	U.M.	PROGRAMACION												Monto PDI S/.			
					1	2	3	4	5	6	7	8	9	10	11	12				
18A0110147270	GESTION, MONITOREO Y SUPERVISION DE LA OFICINA	CHORRILLOS	12	ACCION	25,324.00	25,324.00	25,325.00	25,324.00	25,324.00	25,324.00	25,325.00	25,324.00	25,325.00	25,324.00	25,325.00	25,324.00	25,325.00	25,324.00	25,325.00	303,892.00

Centro de Costo: 09.01 - OFICINA DE ECONOMIA

CEL 09 Gestion de la Modernización, Gobernanza y Actividades Fundamentales

CEL 09.03 Apoyo a los organos institucionales para la implementación de sus funciones

COD	Actividad Operativa	Ubigeo	Meta Anual	U.M.	PROGRAMACION												Monto PDI S/.				
					1	2	3	4	5	6	7	8	9	10	11	12					
18A0110284916	GESTION, MONITOREO Y SUPERVISION DE LA OFICINA	CHORRILLOS	12	ACCION	47,534.00	47,534.00	47,534.00	47,534.00	47,534.00	47,534.00	47,534.00	47,534.00	47,534.00	47,534.00	47,534.00	47,533.00	47,533.00	47,534.00	47,533.00	570,406.00	
18A0110147464	CONTROL PREVIO DE LOS DOCUMENTOS SUJETADOS DE ACUERDO A LAS NORMAS VIGENTES	CHORRILLOS	12	ACCION	4,818.00	4,818.00	4,818.00	4,818.00	4,818.00	4,818.00	4,818.00	4,818.00	4,818.00	4,818.00	4,818.00	4,818.00	4,818.00	4,818.00	4,818.00	4,818.00	57,816.00
18A0110147462	ADMINISTRAR LOS CREDITOS Y COMPENZAS DE LOS PACIENTES Y PERSONAL DE LA INSTITUCION	CHORRILLOS	12	ACCION	4,818.00	4,818.00	4,818.00	4,818.00	4,818.00	4,818.00	4,818.00	4,818.00	4,818.00	4,818.00	4,818.00	4,818.00	4,818.00	4,818.00	4,818.00	4,818.00	57,816.00
18A0110147460	ELABORACION Y ADMINISTRACION DEL FULDO DEL FONDO DE LIQUIDEZ	CHORRILLOS	12	ACCION	4,818.00	4,818.00	4,818.00	4,818.00	4,818.00	4,818.00	4,818.00	4,818.00	4,818.00	4,818.00	4,818.00	4,818.00	4,818.00	4,818.00	4,818.00	4,818.00	57,816.00
18A0110147458	CONTROLAR Y SUPERVISAR LA EJECUCION DEL PRESUPUESTO ASIGNADO	CHORRILLOS	12	ACCION	4,818.00	4,818.00	4,818.00	4,818.00	4,818.00	4,818.00	4,818.00	4,818.00	4,818.00	4,818.00	4,818.00	4,818.00	4,818.00	4,818.00	4,818.00	4,818.00	57,816.00
18A0110147456	ELABORACION DE LA INFORMACION FINANCIERA DE LA INSTITUCION	CHORRILLOS	12	ACCION	4,819.00	4,819.00	4,818.00	4,818.00	4,819.00	4,819.00	4,818.00	4,819.00	4,818.00	4,819.00	4,818.00	4,819.00	4,818.00	4,819.00	4,818.00	4,819.00	57,824.00

Centro de Costo: 09.02 - OFICINA DE PERSONAL

CEL 09 Gestion de la Modernización, Gobernanza y Actividades Fundamentales

CEL 09.03 Apoyo a los organos institucionales para la implementación de sus funciones

COD	Actividad Operativa	Ubigeo	Meta Anual	U.M.	PROGRAMACION												Monto PDI S/.				
					1	2	3	4	5	6	7	8	9	10	11	12					
18A0110147434	GESTION DEL PLAN DE DESARROLLO DE LAS PERSONAS	CHORRILLOS	100	PERSONA CAPACITADA	0.00	0.00	74,525.00	0.00	0.00	74,525.00	0.00	0.00	74,525.00	0.00	0.00	74,525.00	0.00	74,525.00	0.00	74,525.00	298,190.00
18A0110147438	ORIENTACIONES PREVISIONALES	CHORRILLOS	12	PLANILLA	129,787.00	129,787.00	129,788.00	129,787.00	129,787.00	129,788.00	129,788.00	129,788.00	129,788.00	129,787.00	129,787.00	129,787.00	129,787.00	129,787.00	129,787.00	129,788.00	1,557,469.00
18A0110284689	GESTION DE RECURSOS HUMANOS (MED. RESIDENTES)	CHORRILLOS	100	PERSONA CAPACITADA	3,695.00	3,695.00	3,698.00	3,695.00	3,695.00	3,695.00	3,695.00	3,695.00	3,695.00	3,695.00	3,695.00	3,695.00	3,695.00	3,695.00	3,695.00	3,695.00	44,341.00
18A0110284785	GESTION, MONITOREO Y SUPERVISION DE LA OFICINA	CHORRILLOS	12	ACCION	67,937.00	67,937.00	67,937.00	67,938.00	67,938.00	67,938.00	67,938.00	67,938.00	67,938.00	67,938.00	67,938.00	67,938.00	67,938.00	67,938.00	67,938.00	67,938.00	855,253.00
18A0110147209	FORMULACION, PROGRAMACION Y CONTROL PRESUPUESTAL	CHORRILLOS	12	ACCION	2,893.00	2,893.00	2,895.00	2,891.00	2,894.00	2,895.00	2,893.00	2,894.00	2,895.00	2,893.00	2,894.00	2,895.00	2,893.00	2,894.00	2,895.00	2,893.00	34,727.00
18A0110147207	PROCESO DE CAPACITACION	CHORRILLOS	12	ACCION	2,894.00	2,894.00	2,894.00	2,894.00	2,894.00	2,894.00	2,894.00	2,894.00	2,894.00	2,894.00	2,894.00	2,894.00	2,894.00	2,894.00	2,894.00	2,894.00	34,726.00
18A0110147250	RECONOCIMIENTO DE BENEFICIOS Y PENSIONES	CHORRILLOS	12	ACCION	2,893.00	2,893.00	2,895.00	2,891.00	2,894.00	2,895.00	2,893.00	2,894.00	2,895.00	2,893.00	2,894.00	2,895.00	2,893.00	2,894.00	2,895.00	2,893.00	34,727.00
18A0110147248	ASISTENCIA DE PERSONAL	CHORRILLOS	12	ACCION	2,893.00	2,893.00	2,895.00	2,891.00	2,894.00	2,895.00	2,893.00	2,894.00	2,895.00	2,893.00	2,894.00	2,895.00	2,893.00	2,894.00	2,895.00	2,893.00	34,727.00
18A0110147246	PROCESO DE REMUNERACIONES, PENSIONES Y OTROS	CHORRILLOS	12	ACCION	2,893.00	2,893.00	2,895.00	2,891.00	2,894.00	2,895.00	2,893.00	2,894.00	2,895.00	2,893.00	2,894.00	2,895.00	2,893.00	2,894.00	2,895.00	2,893.00	90,727.00









Centro de Costo: 11 - OFICINA DE COMUNICACIONES

OEI.09 Gestión de la Modernización, Gobierno y Actividades Fundamentales

AEI.09.03 Apoyo a los entes institucionales para la implementación de sus funciones

COD.	Actividad Operativa	Ubigeo	Meta Anual	U.M.	PROGRAMACION												Monto P.O.R. S/.
					1	2	3	4	5	6	7	8	9	10	11	12	
18A0110410406	GESTION, MONITOREO Y SUPERVISION DE LA OFICINA	150108 : CHORRILLOS	12	ACCION	9,994.00	9,994.00	9,993.00	9,994.00	9,994.00	9,995.00	9,994.00	9,995.00	9,994.00	9,995.00	9,994.00	9,995.00	119,932.00
18A0110410401	Prensa y Comunicación Social	150108 : CHORRILLOS	12	ACCION	8,827.00	8,827.00	8,827.00	8,828.00	8,827.00	8,827.00	8,828.00	8,827.00	8,827.00	8,827.00	8,827.00	8,827.00	105,922.00
18A0110410398	MAQUIN INSTITUCIONAL Y RELACIONES PUBLICAS	150108 : CHORRILLOS	12	ACCION	8,826.00	8,827.00	8,827.00	8,828.00	8,827.00	8,827.00	8,826.00	8,827.00	8,827.00	8,827.00	8,827.00	8,827.00	105,921.00

Centro de Costo: 12 - OFICINA ELECTRONICA DE APOYO A LA INVESTIGACION Y DOCENCIA ESPECIALIZADA

OEI.09 Gestión de la Modernización, Gobierno y Actividades Fundamentales

AEI.09.02 Gestión del Conocimiento

COD.	Actividad Operativa	Ubigeo	Meta Anual	U.M.	PROGRAMACION												Monto P.O.R. S/.
					1	2	3	4	5	6	7	8	9	10	11	12	
18A0110410547	ACCIONES DEL CENTRO DE INFORMACION Y DOCUMENTACION CIENTIFICA	150108 : CHORRILLOS	30	ACCION	333.00	333.00	334.00	333.00	333.00	334.00	333.00	333.00	334.00	333.00	333.00	334.00	4,000.00
18A0110410545	ACCIONES DE DISEÑO Y ELABORACION DE PROYECTOS DE INVESTIGACION	150108 : CHORRILLOS	21	ACCION	333.00	334.00	333.00	333.00	334.00	333.00	334.00	333.00	333.00	334.00	333.00	334.00	4,000.00
18A0110410525	ACCIONES DE CAPACITACION ESPECIALIZADA	150108 : CHORRILLOS	6	ACCION	333.00	333.00	334.00	333.00	333.00	334.00	333.00	333.00	334.00	333.00	333.00	334.00	4,000.00
18A0110410523	ACCIONES DE DOCENCIA ESPECIALIZADA	150108 : CHORRILLOS	33	ACCION	333.00	333.00	334.00	333.00	333.00	334.00	333.00	333.00	334.00	333.00	333.00	334.00	4,000.00
18A0110277058	INVESTIGACION	150108 : CHORRILLOS	3	INVESTIGACION	40,005.00	40,005.00	40,006.00	40,004.00	40,006.00	40,005.00	40,005.00	40,006.00	40,005.00	40,006.00	40,005.00	40,006.00	480,064.00

Centro de Costo: 13 - DEIDAAOT EN AYUDA AL DIAGNOSTICO Y TRATAMIENTO (PP-01291)

OEI.03 Garantizar y mejorar de forma continua el cuidado de la salud y la calidad de atención de los servicios de salud.

AEI.03.02 Fortalecimiento de la gestión y operación de las Redes e Instituciones Prestadoras de Servicios de Salud (IPRES) en Lima Metropolitana.

COD.	Actividad Operativa	Ubigeo	Meta Anual	U.M.	PROGRAMACION												Monto P.O.R. S/.
					1	2	3	4	5	6	7	8	9	10	11	12	
18A0110147469	ATENCION Y GESTION DE LA DEIDAA DIAGNOSTICO Y TRATAMIENTO	150108 : CHORRILLOS	12	ACCION	12,024.00	12,025.00	12,025.00	12,025.00	12,025.00	12,025.00	12,025.00	12,025.00	12,025.00	12,025.00	12,024.00	12,024.00	144,297.00

Centro de Costo: 14 - DEIDAT AYUDA AL TRATAMIENTO

OEI.03 Garantizar y mejorar de forma continua el cuidado de la salud y la calidad de atención de los servicios de salud.

AEI.03.02 Fortalecimiento de la gestión y operación de las Redes e Instituciones Prestadoras de Servicios de Salud (IPRES) en Lima Metropolitana.

COD.	Actividad Operativa	Ubigeo	Meta Anual	U.M.	PROGRAMACION												Monto P.O.R. S/.
					1	2	3	4	5	6	7	8	9	10	11	12	
18A0110147482	DISPENSACION DE RECETAS DE MEDICINAS Y MATERIAL MEDICO (FARMACIA)	150108 : CHORRILLOS	6,680	RECETA	21,591.00	21,590.00	21,591.00	21,590.00	21,590.00	21,591.00	21,591.00	21,590.00	21,591.00	21,590.00	21,591.00	21,591.00	239,086.00
18A0110147483	DISPENSACION DE RECETAS DE FARMACOS MAGISTRALES	150108 : CHORRILLOS	640	RECETA	300.00	300.00	400.00	300.00	300.00	400.00	300.00	300.00	300.00	300.00	300.00	400.00	4,000.00
18A0110147490	ATENCION Y GESTION DEL DIAIA TRATAMIENTO	150108 : CHORRILLOS	12	ACCION	10,361.00	10,361.00	10,362.00	10,360.00	10,361.00	10,361.00	10,360.00	10,361.00	10,361.00	10,360.00	10,361.00	10,361.00	124,239.00
18A0110147359	ATENCION EN ORTODONCIA	150108 : CHORRILLOS	2,332	ACCION	10,032.00	10,033.00	10,033.00	10,033.00	10,033.00	10,033.00	10,033.00	10,033.00	10,033.00	10,033.00	10,032.00	10,032.00	120,292.00
18A0110147361	ATENCION EN NUTRICION	150108 : CHORRILLOS	4,603	ACCION	41,470.00	41,470.00	41,470.00	41,469.00	41,469.00	41,469.00	41,469.00	41,469.00	41,469.00	41,469.00	41,470.00	41,470.00	497,632.00
18A0110147363	ATENCION EN REHABILITACION PROFESIONAL	150108 : CHORRILLOS	9,488	ACCION	21,796.00	21,797.00	21,797.00	21,796.00	21,797.00	21,797.00	21,796.00	21,797.00	21,797.00	21,797.00	21,797.00	21,797.00	261,561.00







18A0110147314	TERAPIA PSICOPEDAGOGICA ESPECIALIZADA	150108 : CHORRILLOS	19,115	006 : ATENCIÓN	13,242.00	13,242.00	13,243.00	13,242.00	13,243.00	13,243.00	13,242.00	13,243.00	13,242.00	13,243.00	13,243.00	13,242.00	13,243.00	13,243.00	13,243.00	158,911.00
18A0110147386	SERVICIO SOCIAL	150108 : CHORRILLOS	2,713	006 : ATENCIÓN	13,242.00	13,242.00	13,243.00	13,242.00	13,243.00	13,243.00	13,242.00	13,243.00	13,242.00	13,243.00	13,243.00	13,242.00	13,243.00	13,243.00	13,243.00	158,911.00

Centro de Caste: 19 - DIDRI EN LA COMUNICACION. (PP 01291)

OEI.03 Garantizar y mejorar de forma continua el cuidado de la salud y la calidad de atención de los servicios de salud.

AEI.03.02 Fortalecimiento de la gestión y operación de las redes e instituciones Prestadoras de Servicios de Salud (IPRESS) en Lima Metropolitana.

COD.	Actividad Operativa	Ubigeo	Meta Anual	U.M.	PROGRAMACION												Monto PDI S/.			
					1	2	3	4	5	6	7	8	9	10	11	12				
18A0110147387	CERTIFICACION DE DISCAPACIDAD	150108 : CHORRILLOS	160	018 : CERTIFICADO	0.00	0.00	175.00	0.00	0.00	175.00	0.00	0.00	175.00	0.00	0.00	175.00	0.00	0.00	175.00	700.00
18A0110147398	CONSULTA MEDICA ESPECIALIZADA	150108 : CHORRILLOS	6,576	006 : ATENCIÓN	116,629.00	116,628.00	116,628.00	116,628.00	116,628.00	116,629.00	116,628.00	116,629.00	116,628.00	116,629.00	116,628.00	116,629.00	116,628.00	116,629.00	116,629.00	1,399,540.00
18A0110147399	TERAPIA PSICOLOGICA ESPECIALIZADA	150108 : CHORRILLOS	2,952	006 : ATENCIÓN	10,469.00	10,469.00	10,469.00	10,469.00	10,470.00	10,469.00	10,469.00	10,470.00	10,469.00	10,470.00	10,469.00	10,470.00	10,469.00	10,470.00	10,470.00	325,631.00
18A0110147467	TERAPIA DE LENGUAJE ESPECIALIZADA	150108 : CHORRILLOS	25,280	006 : ATENCIÓN	10,469.00	10,469.00	10,469.00	10,469.00	10,470.00	10,469.00	10,470.00	10,469.00	10,470.00	10,469.00	10,470.00	10,469.00	10,470.00	10,469.00	10,470.00	325,631.00
18A0110147470	SERVICIO SOCIAL	150108 : CHORRILLOS	2,544	006 : ATENCIÓN	10,469.00	10,469.00	10,470.00	10,469.00	10,470.00	10,469.00	10,470.00	10,469.00	10,470.00	10,469.00	10,470.00	10,469.00	10,470.00	10,469.00	10,470.00	325,631.00
18A0110387164	PROCEDIMIENTOS ANTROPOLÓGICOS	150108 : CHORRILLOS	3,780	006 : ATENCIÓN	10,469.00	10,469.00	10,470.00	10,469.00	10,470.00	10,469.00	10,470.00	10,469.00	10,470.00	10,469.00	10,470.00	10,469.00	10,470.00	10,469.00	10,470.00	325,631.00

Centro de Caste: 20 - DIDRI EN LAS DIFERENCIAS INTELECTUALES Y DE ADAPTACION (PP 01291)

OEI.03 Garantizar y mejorar de forma continua el cuidado de la salud y la calidad de atención de los servicios de salud.

AEI.03.02 Fortalecimiento de la gestión y operación de las redes e instituciones Prestadoras de Servicios de Salud (IPRESS) en Lima Metropolitana.

COD.	Actividad Operativa	Ubigeo	Meta Anual	U.M.	PROGRAMACION												Monto PDI S/.			
					1	2	3	4	5	6	7	8	9	10	11	12				
18A0110147238	CONSULTA MEDICA ESPECIALIZADA	150108 : CHORRILLOS	2,980	006 : ATENCIÓN	103,019.00	103,019.00	103,019.00	103,019.00	103,019.00	103,018.00	103,018.00	103,018.00	103,018.00	103,018.00	103,018.00	103,018.00	103,018.00	103,018.00	103,018.00	1,236,220.00
18A0110147239	TERAPIA PSICOLOGICA ESPECIALIZADA	150108 : CHORRILLOS	14,030	006 : ATENCIÓN	3,240.00	3,240.00	3,240.00	3,240.00	3,240.00	3,240.00	3,240.00	3,240.00	3,240.00	3,240.00	3,240.00	3,240.00	3,240.00	3,240.00	3,240.00	38,880.00
18A0110147260	TERAPIA PSICOPEDAGOGICA ESPECIALIZADA	150108 : CHORRILLOS	2,130	006 : ATENCIÓN	3,240.00	3,240.00	3,240.00	3,240.00	3,240.00	3,240.00	3,240.00	3,240.00	3,240.00	3,240.00	3,240.00	3,240.00	3,240.00	3,240.00	3,240.00	38,880.00
18A0110147261	TERAPIA FISICA ESPECIALIZADA	150108 : CHORRILLOS	10,001	006 : ATENCIÓN	3,240.00	3,240.00	3,240.00	3,240.00	3,240.00	3,240.00	3,240.00	3,240.00	3,240.00	3,240.00	3,240.00	3,240.00	3,240.00	3,240.00	3,240.00	38,880.00
18A0110147262	TERAPIA OCUPACIONAL ESPECIALIZADA	150108 : CHORRILLOS	9,665	006 : ATENCIÓN	3,240.00	3,240.00	3,240.00	3,240.00	3,240.00	3,240.00	3,240.00	3,240.00	3,240.00	3,240.00	3,240.00	3,240.00	3,240.00	3,240.00	3,240.00	38,880.00
18A0110147263	TERAPIA DE LENGUAJE ESPECIALIZADA	150108 : CHORRILLOS	6,600	006 : ATENCIÓN	3,240.00	3,240.00	3,240.00	3,240.00	3,240.00	3,240.00	3,240.00	3,240.00	3,240.00	3,240.00	3,240.00	3,240.00	3,240.00	3,240.00	3,240.00	38,880.00
18A0110147264	SERVICIO SOCIAL	150108 : CHORRILLOS	1,493	006 : ATENCIÓN	3,240.00	3,240.00	3,240.00	3,240.00	3,240.00	3,239.00	3,240.00	3,240.00	3,239.00	3,240.00	3,240.00	3,239.00	3,240.00	3,239.00	3,239.00	38,877.00
18A0110147271	CERTIFICACION DE DISCAPACIDAD	150108 : CHORRILLOS	145	018 : CERTIFICADO	232.00	232.00	198.00	197.00	197.00	198.00	210.00	210.00	210.00	210.00	210.00	210.00	210.00	210.00	210.00	2,479.00
18A0110147435	CERTIFICACION DE INCAPACIDAD PARA EL TRABAJO	150108 : CHORRILLOS	40	018 : CERTIFICADO	400.00	400.00	400.00	400.00	400.00	400.00	400.00	400.00	400.00	400.00	400.00	400.00	400.00	400.00	400.00	4,000.00

Centro de Caste: 21 - DIDRI EN EL DESARROLLO PSICOMOTOR. (PP 01291)

OEI.03 Garantizar y mejorar de forma continua el cuidado de la salud y la calidad de atención de los servicios de salud.

AEI.03.02 Fortalecimiento de la gestión y operación de las redes e instituciones Prestadoras de Servicios de Salud (IPRESS) en Lima Metropolitana.

COD.	Actividad Operativa	Ubigeo	Meta Anual	U.M.	PROGRAMACION												Monto PDI S/.			
					1	2	3	4	5	6	7	8	9	10	11	12				
18A0110147272	CERTIFICACION DE DISCAPACIDAD	150108 : CHORRILLOS	48	018 : CERTIFICADO	0.00	0.00	84.00	0.00	0.00	84.00	0.00	0.00	84.00	0.00	0.00	84.00	0.00	0.00	84.00	336.00
18A0110147273	CONSULTA MEDICA	150108 :	006 :																	



M. CUADROS





COD.	Actividad Operativa	Urgencia	Metas Anual	U.M.	1	2	3	4	5	6	7	8	9	10	11	12	Monto P.O.I
18A0110311785	SERVICIO SOCIAL	CHORRILLOS	150108 :	2,400	006 :	2,469.00	2,470.00	2,469.00	2,469.00	2,470.00	2,469.00	2,469.00	2,470.00	2,470.00	2,470.00	2,470.00	29,634.00
18A0110147285	PROCEDIMIENTOS MEDICO QUIRURGICOS INVASIVOS LESIONES MEDULARES	CHORRILLOS	150108 :	1,660	006 :	2,469.00	2,470.00	2,469.00	2,469.00	2,470.00	2,469.00	2,469.00	2,470.00	2,470.00	2,470.00	2,470.00	29,634.00
18A0110147315	ACTIVIDADES SANITARIAS	CHORRILLOS	150108 :	240	006 :	2,469.00	2,470.00	2,469.00	2,469.00	2,470.00	2,469.00	2,469.00	2,470.00	2,470.00	2,470.00	2,470.00	29,634.00
18A0110147317	TERAPIA PSICOLOGICA (PSICOTERAPIA) HOSPITALIZACION	CHORRILLOS	150108 :	3,840	006 :	2,469.00	2,470.00	2,469.00	2,469.00	2,470.00	2,469.00	2,469.00	2,470.00	2,470.00	2,470.00	2,470.00	29,634.00
18A0110147318	ATENCIÓN MEDICA ESPECIALIZADA EN EL PACIENTE HOSPITALIZADO DE ALTA COMPLEJIDAD	CHORRILLOS	150108 :	9,240	006 :	2,469.00	2,470.00	2,469.00	2,469.00	2,470.00	2,469.00	2,469.00	2,470.00	2,470.00	2,470.00	2,470.00	29,634.00
18A0110147319	TERAPIA FISICA ESPECIALIZADA HOSPITALIZACION	CHORRILLOS	150108 :	27,120	006 :	2,469.00	2,470.00	2,469.00	2,469.00	2,470.00	2,469.00	2,469.00	2,470.00	2,470.00	2,470.00	2,470.00	29,634.00
18A0110147321	ATENCIÓN DE SERVICIO SOCIAL, CONSULTERIA INTEGRAL, TALLER TERAPEUTICO Y VISITA FAMILIAR-HOSPITALIZACION	CHORRILLOS	150108 :	6,600	006 :	2,469.00	2,470.00	2,469.00	2,469.00	2,470.00	2,469.00	2,469.00	2,470.00	2,470.00	2,470.00	2,470.00	29,634.00
18A0110324517	VISITA FAMILIAR INTEGRAL	CHORRILLOS	150108 :	48	006 :	2,469.00	2,470.00	2,469.00	2,469.00	2,470.00	2,469.00	2,469.00	2,470.00	2,470.00	2,470.00	2,470.00	29,634.00
18A0110324548	PROCEDIMIENTOS MEDICO QUIRURGICOS NO INVASIVOS	CHORRILLOS	150108 :	960	006 :	2,469.00	2,470.00	2,469.00	2,469.00	2,470.00	2,469.00	2,469.00	2,470.00	2,470.00	2,470.00	2,470.00	29,634.00
18A0110324553	TERAPIA OCUPACIONAL ESPECIALIZADA HOSPITALIZACION	CHORRILLOS	150108 :	10,560	006 :	2,469.00	2,470.00	2,469.00	2,469.00	2,470.00	2,469.00	2,469.00	2,470.00	2,470.00	2,470.00	2,470.00	29,634.00
18A0110324586	CERTIFICACION DE DISCAPACIDAD	CHORRILLOS	150108 :	120	018 :	70.00	70.00	70.00	70.00	70.00	70.00	70.00	70.00	70.00	70.00	70.00	840.00
18A0110147323	CONSULTA MEDICA ESPECIALIZADA LESIONES MEDULARES	CHORRILLOS	150108 :	1,920	006 :	79,245.00	79,245.00	79,245.00	79,245.00	79,244.00	79,245.00	79,244.00	79,245.00	79,245.00	79,245.00	79,245.00	950,939.00

Centro de Costo: 25 - 0088 EN LA UNIDAD DE MOTORA Y DOLOR (PP 6129)

CEL.03 Garantizar y mejorar de forma continua el cuidado de la salud y la calidad de atención de los servicios de salud.

AEI.01.02 Fortalecimiento de la gestión y operación de las Redes e Instituciones Prestadoras de Servicios de Salud (IPRES) en Lima Metropolitana.

PROGRAMACION

COD.	Actividad Operativa	Urgencia	Metas Anual	U.M.	1	2	3	4	5	6	7	8	9	10	11	12	Monto P.O.I
18A0110147297	CONSULTA MEDICA ESPECIALIZADA	CHORRILLOS	150108 :	8,200	006 :	101,674.00	101,674.00	101,674.00	101,674.00	101,674.00	101,674.00	101,674.00	101,674.00	101,674.00	101,674.00	101,674.00	1,220,099.00
18A0110147298	TERAPIA PSICOLOGICA ESPECIALIZADA	CHORRILLOS	150108 :	2,587	006 :	6,586.00	6,586.00	6,586.00	6,586.00	6,586.00	6,586.00	6,586.00	6,586.00	6,586.00	6,586.00	6,586.00	79,030.00
18A0110147299	TERAPIA FISICA ESPECIALIZADA	CHORRILLOS	150108 :	39,595	006 :	6,586.00	6,586.00	6,586.00	6,586.00	6,586.00	6,586.00	6,586.00	6,586.00	6,586.00	6,586.00	6,586.00	79,030.00
18A0110147300	TERAPIA OCUPACIONAL ESPECIALIZADA	CHORRILLOS	150108 :	2,712	006 :	6,586.00	6,586.00	6,586.00	6,586.00	6,586.00	6,586.00	6,586.00	6,586.00	6,586.00	6,586.00	6,586.00	79,030.00
18A0110147301	SERVICIO SOCIAL	CHORRILLOS	150108 :	1,449	006 :	6,586.00	6,586.00	6,586.00	6,586.00	6,586.00	6,586.00	6,586.00	6,586.00	6,586.00	6,586.00	6,586.00	79,030.00
18A0110147323	CERTIFICACION DE DISCAPACIDAD	CHORRILLOS	150108 :	33	018 :	14.00	21.00	21.00	21.00	21.00	14.00	21.00	21.00	21.00	21.00	14.00	231.00
18A0110307187	PROCEDIMIENTOS MEDICOS QUIRURGICOS INVASIVOS	CHORRILLOS	150108 :	1,560	269 :	6,586.00	6,586.00	6,586.00	6,586.00	6,586.00	6,586.00	6,586.00	6,586.00	6,586.00	6,586.00	6,586.00	79,030.00
18A0110307187	MEDICOS QUIRURGICOS NO INVASIVOS	CHORRILLOS	150108 :	6,812	269 :	6,586.00	6,586.00	6,586.00	6,586.00	6,586.00	6,586.00	6,586.00	6,586.00	6,586.00	6,586.00	6,586.00	79,030.00

Centro de Costo: 26 - 0088 EN AMPUTADOS, QUEMADOS Y TRANSTORNOS POSTURAL (PP 6129)

CEL.03 Garantizar y mejorar de forma continua el cuidado de la salud y la calidad de atención de los servicios de salud.

AEI.01.02 Fortalecimiento de la gestión y operación de las Redes e Instituciones Prestadoras de Servicios de Salud (IPRES) en Lima Metropolitana.

PROGRAMACION

COD.	Actividad Operativa	Urgencia	Metas Anual	U.M.	1	2	3	4	5	6	7	8	9	10	11	12	Monto P.O.I
18A0110307187	PROCEDIMIENTOS MEDICOS	CHORRILLOS	150108 :	6,812	006 :	6,586.00	6,586.00	6,586.00	6,586.00	6,586.00	6,586.00	6,586.00	6,586.00	6,586.00	6,586.00	6,586.00	79,030.00









COD.	Actividad Operativa	Urgen	Meta Anual	PROGRAMACION												51.		
				U.M.	1	2	3	4	5	6	7	8	9	10	11		12	
18A0110147125	DESARROLLO DE NORMAS Y GUÍAS TÉCNICAS EN DISCAPACIDAD	1501.08 : CHORRILLOS	1	0.00	0.00	0.00	0.00	0.00	0.00	0.00	0.00	0.00	0.00	0.00	1,457.00	0.00	1,457.00	
18B0110147127	DIFUSION DE DOCUMENTOS NORMATIVOS EN DISCAPACIDAD	1501.08 : CHORRILLOS	200	8,591.00	8,591.00	29,520.00	8,592.00	29,521.00	8,592.00	29,521.00	8,592.00	29,521.00	8,592.00	29,521.00	8,592.00	29,521.00	207,746.00	
18A0110147128	ASISTENCIA TÉCNICA EN ESTRATEGIA RDC	1501.08 : CHORRILLOS	335	0.00	0.00	0.00	16,031.00	0.00	17,034.00	0.00	16,031.00	0.00	16,031.00	0.00	16,031.00	0.00	9,618.00	75,345.00



FIBMA



### **Anexo 3.3**

**Anexo B-4: Plan Operativo Institucional consolidado con meta física (aplicativo CEPLAN).**

Anexo B-4  
**PLAN OPERATIVO INSTITUCIONAL CONSOLIDADO CON META FISICA**  
 Año : 2018

Periodo PEI : No definido  
 Nivel de Gobierno : E - GOBIERNO NACIONAL  
 Sector : 11 - SALUD  
 Pilego : 011 - M. DE SALUD  
 Unidad Ejecutora : 000125 - INSTITUTO NACIONAL DE REHABILITACION

Centro de Costos : 01 - DIRECCION GENERAL

OEL09 Gestión de la Modernización, Gobernanza y Actividades Fundamentales  
 AEL09.03 Apoyo a los organes institucionales para la implementación de sus funciones

COD.	Actividad Operativa	Ubigeo	Meta Anual \$/.	U.M.	PROGRAMACION												Meta Fisica Anual	Prioridad	
					1	2	3	4	5	6	7	8	9	10	11	12			
18A0110147475	GESTION DE LA UNIDAD FUNCIONAL DE PRESTACIONES AL ASEGURADO	150108 : CHORRILLOS	48,442.00	001 : ACCION	1	1	1	1	1	1	1	1	1	1	1	1	1	12	5 : Muy baja
18A0110147414	GESTION DE SEGUROS - DICTAMENES	150108 : CHORRILLOS	48,442.00	001 : ACCION	1	1	1	1	1	1	1	1	1	1	1	1	1	12	5 : Muy baja
18A0110147412	GESTION DE LA SECRETARIA DE LA DIRECCION GENERAL	150108 : CHORRILLOS	48,442.00	001 : ACCION	1	1	1	1	1	1	1	1	1	1	1	1	1	12	5 : Muy baja
18A0110147410	GESTION DEL TRAMITE DOCUMENTARIO	150108 : CHORRILLOS	48,442.00	001 : ACCION	1	1	1	1	1	1	1	1	1	1	1	1	1	12	5 : Muy baja
18A0110147408	ADMINISTRACION Y ORGANIZACION DE PATRIMONIO DOCUMENTAL	150108 : CHORRILLOS	48,442.00	001 : ACCION	1	1	1	1	1	1	1	1	1	1	1	1	1	12	5 : Muy baja
18A0110147406	ACCIONES DE RECTORIA, DIRECCION GENERAL Y SUB DIRECCION, COMITES, COMISIONES	150108 : CHORRILLOS	885,296.00	001 : ACCION	1	1	1	1	1	1	1	1	1	1	1	1	1	12	5 : Muy baja

Centro de Costos : 01.01 - Unidad Funcional de Gestión de Riesgos en Emergencias y Desastres (0568)

OEL08 Fortalecer la capacidad de alerta y respuesta del Sistema de Salud  
 AEL08.02 Conducir el planeamiento y seguimiento para la atención integral de emergencias y desastres

COD.	Actividad Operativa	Ubigeo	Meta Anual \$/.	U.M.	PROGRAMACION												Meta Fisica Anual	Prioridad	
					1	2	3	4	5	6	7	8	9	10	11	12			
18A0110324427	FORMACION Y CAPACITACION EN MATERIA DE GESTION DE RIESGO DE DESASTRES Y ADAPTACION AL CAMBIO CLIMATICO	150108 : CHORRILLOS	34,263.00	086 : PERSONA	20	20	20	20	20	20	20	20	20	20	20	20	25	305	5 : Muy baja
18A0110324476	SEGURIDAD FISICO FUNCIONAL DE SERVICIOS PUBLICOS	150108 : CHORRILLOS	28,000.00	065 : INTERVENCION	0	0	1	1	0	1	1	0	0	0	1	0	0	5	5 : Muy baja
18A0110324389	DESARROLLO DE INSTRUMENTOS ESTRATEGICOS PARA LA GESTION DEL RIESGO DE DESASTRES	150108 : CHORRILLOS	3,000.00	201 : INFORME TECNICO	0	0	1	0	1	0	1	0	1	0	1	0	0	5	5 : Muy baja
18A0110324385	DESARROLLO DE SIMULACROS EN GESTION REACTIVA	150108 : CHORRILLOS	3,500.00	248 : REPORTE	0	0	0	1	0	1	1	0	1	1	1	1	6	5 : Muy baja	
18A0110324393	IMPLEMENTACION DE BRIGADAS PARA LA ATENCION FRENTE A EMERGENCIAS Y DESASTRES	150108 : CHORRILLOS	12,200.00	583 : BRIGADA	0	0	0	0	2	0	0	0	2	0	0	0	4	5 : Muy baja	
18A0110324396	ADMINISTRACION Y ALMACENAMIENTO DE INFRAESTRUCTURA MOVIL PARA LA ASISTENCIA FRENTE A EMERGENCIAS Y DESASTRES	150108 : CHORRILLOS	11,500.00	614 : Infraestructura Movil	0	0	1	0	0	0	0	0	0	0	0	0	1	5 : Muy baja	
18A0110324409	DESARROLLO DE LOS CENTROS Y ESPACIOS DE MONITOREO DE EMERGENCIAS Y DESASTRES	150108 : CHORRILLOS	118,820.00	248 : REPORTE	1	1	1	1	1	1	1	1	1	1	1	1	12	5 : Muy baja	



M. CUADROS





S/.

COD.	Actividad Operativa	Ubigeo	Meta Anual S/.	U.M.	1	2	3	4	5	6	7	8	9	10	11	12	Meta Física Anual	Prioridad
18A0110284823	GESTION, MONITOREO Y SUPERVISION DE LA OFICINA	CHORRILLOS	211,126.00	001 : ACCION	1	1	1	1	1	1	1	1	1	1	1	1	12	5 : Muy baja
18A0110284819	ASESORAMIENTO JURIDICO ADMINISTRATIVO	CHORRILLOS	1,333.00	001 : ACCION	1	1	1	1	1	1	1	1	1	1	1	1	12	5 : Muy baja
18A0110284812	ASESORAMIENTO JURIDICO EN GESTION DE CONTRATACIONES	CHORRILLOS	1,333.00	001 : ACCION	1	1	1	1	1	1	1	1	1	1	1	1	12	5 : Muy baja

Centro de Costo: 06 - TBC - VH / SIDA (PP 0016)

OEL03 Garantizar y mejorar de forma continua el cuidado de la salud y la calidad de atención de los servicios de salud.

AEL03.02 Fortalecimiento de la gestión y operación de las Redes e Instituciones Prestadoras de Servicios de Salud (PRESS) en Lima Metropolitana.

COD.	Actividad Operativa	Ubigeo	Meta Anual S/.	U.M.	1	2	3	4	5	6	7	8	9	10	11	12	Meta Física Anual	Prioridad
18A0110147479	DESPISTAJE DE TUBERCULOSIS EN PERSONA ATENDIDA	CHORRILLOS	345,237.00	007 : ACCION	21	21	21	21	21	21	21	21	21	21	21	21	252	5 : Muy baja

Centro de Costo: 07 - OFICINA DE EPIDEMIOLOGIA

OEL03 Garantizar y mejorar de forma continua el cuidado de la salud y la calidad de atención de los servicios de salud.

AEL03.02 Fortalecimiento de la gestión y operación de las Redes e Instituciones Prestadoras de Servicios de Salud (PRESS) en Lima Metropolitana.

COD.	Actividad Operativa	Ubigeo	Meta Anual S/.	U.M.	1	2	3	4	5	6	7	8	9	10	11	12	Meta Física Anual	Prioridad
18A0110147382	VIGILANCIA DE RESIDUOS SOLIDOS	CHORRILLOS	4,937.00	001 : ACCION	1	1	1	1	1	1	1	1	1	1	1	1	12	5 : Muy baja
18A0110147383	VIGILANCIA PERIODICA DE LA CALIDAD DE ALIMENTOS	CHORRILLOS	4,937.00	001 : ACCION	0	0	0	0	0	0	0	0	0	0	0	0	1	5 : Muy baja
18A0110147384	ANALISIS DE LA SITUACION DE SALUD (ASIS)	CHORRILLOS	4,937.00	001 : ACCION	0	0	0	0	0	0	0	0	0	0	0	0	1	5 : Muy baja
18A0110147400	INVESTIGACION EPIDEMIOLOGICA	CHORRILLOS	4,937.00	001 : ACCION	0	0	0	0	0	0	0	0	0	0	0	0	1	5 : Muy baja
18A0110147401	VIGILANCIA EPIDEMIOLOGICA HOSPITALARIA	CHORRILLOS	4,937.00	001 : ACCION	0	0	0	0	0	0	0	0	0	0	0	0	1	5 : Muy baja
18A0110147403	VIGILANCIA EN SALUD PUBLICA	CHORRILLOS	4,937.00	001 : ACCION	0	0	0	0	0	0	0	0	0	0	0	0	1	5 : Muy baja
18A0110147403	VIGILANCIA DE PLAGAS	CHORRILLOS	4,937.00	001 : ACCION	1	1	1	1	1	1	1	1	1	1	1	1	12	5 : Muy baja
18A0110147372	VIGILANCIA, PREVENCIÓN Y CONTROL DE RIESGOS OCUPACIONALES	CHORRILLOS	685,000.00	001 : ACCION	0	0	0	0	0	0	0	0	0	0	0	0	4	5 : Muy baja
18A0110147373	ACTUALIZACIÓN DEL SISTEMA GENERAL DE SEGURIDAD Y SALUD EN EL TRABAJO	CHORRILLOS	1,000.00	001 : ACCION	0	0	0	0	0	0	0	0	0	0	0	0	1	5 : Muy baja
18A0110147374	CAPACITACION EN SEGURIDAD Y SALUD EN EL TRABAJO	CHORRILLOS	1,000.00	001 : ACCION	0	0	0	0	0	0	0	0	0	0	0	0	1	5 : Muy baja
18A0110147280	MONITOREO EN SEGURIDAD Y SALUD EN EL TRABAJO	CHORRILLOS	2,000.00	001 : ACCION	0	0	0	0	0	0	0	0	0	0	0	0	2	5 : Muy baja
18A0110147281	VIGILANCIA PERIÓDICA DE LA CALIDAD DE AGUA	CHORRILLOS	4,941.00	001 : ACCION	1	1	1	1	1	1	1	1	1	1	1	1	12	5 : Muy baja

Centro de Costo: 08 - OF. EJECUTIVA DE PLANEAMIENTO ESTRATEGICO

OEL09 Gestión de la Modernización, Gobernanza y Actividades Fundamentales

AEL09.03 Apoyo a los órganos institucionales para la implementación de sus funciones

COD.	Actividad Operativa	Ubigeo	Meta Anual S/.	U.M.	1	2	3	4	5	6	7	8	9	10	11	12	Meta Física Anual	Prioridad
18A0110147333	ACCIONES DE PLANEAMIENTO	CHORRILLOS	76,721.00	001 : ACCION	1	1	1	1	1	1	1	1	1	1	1	1	12	5 : Muy baja
18A0110147335	ACCIONES DE ORGANIZACION	CHORRILLOS	76,721.00	001 : ACCION	1	1	1	1	1	1	1	1	1	1	1	1	12	5 : Muy baja
18A0110147331	GESTION, MONITOREO Y SUPERVISION DE LA OFICINA	CHORRILLOS	675,116.00	001 : ACCION	1	1	1	1	1	1	1	1	1	1	1	1	12	5 : Muy baja



M. CUADROS





18A0110147340	PROCESO DE SELECCION Y LEGAJAO	150108 : CHORRILLOS	34,737.00	001 : ACCION	1	1	1	1	1	1	1	1	1	1	1	1	1	1	12	5 : Muy baja
18A0110147309	PROCESO DE FORMULACION, PROGRAMACION Y CONTROL PRESUPUESTAL	150108 : CHORRILLOS	34,737.00	001 : ACCION	1	1	1	1	1	1	1	1	1	1	1	1	1	1	12	5 : Muy baja
18A0110147307	PROCESO DE CAPACITACION	150108 : CHORRILLOS	34,726.00	001 : ACCION	1	1	1	1	1	1	1	1	1	1	1	1	1	1	12	5 : Muy baja

Centro de Costo: 09-03 - OFICINA DE LOGISTICA

09.03 Gestión de la Modernización, Gobernanza y Actividades Fundamentales

AEI.09.03 Apoyo a los órganos institucionales para la implementación de sus funciones

COD.	Actividad Operativa	Ubigeo	Meta Anual S/.	U.M.	PROGRAMACION												Meta Fisica Anual	Prioridad		
					1	2	3	4	5	6	7	8	9	10	11	12				
18A0110147348	GESTION, MONITOREO Y SUPERVISION DE LA OFICINA	150108 : CHORRILLOS	476,343.00	001 : ACCION	1	1	1	1	1	1	1	1	1	1	1	1	1	1	12	5 : Muy baja
18A0110147439	ACCIONES DE REGISTRO Y CONTROL DE BIENES PATRIMONIALES	150108 : CHORRILLOS	95,292.00	001 : ACCION	1	1	1	1	1	1	1	1	1	1	1	1	1	1	12	5 : Muy baja
18A0110147428	ACCIONES DE ALMACENAMIENTO DE BIENES	150108 : CHORRILLOS	95,292.00	001 : ACCION	1	1	1	1	1	1	1	1	1	1	1	1	1	1	12	5 : Muy baja
18A0110147426	ACCIONES DE ADQUISICION DE BIENES Y CONTRATACION DE SERVICIOS	150108 : CHORRILLOS	95,292.00	001 : ACCION	1	1	1	1	1	1	1	1	1	1	1	1	1	1	12	5 : Muy baja
18A0110147424	ACCIONES DE PROGRAMACION DE BIENES Y SERVICIOS	150108 : CHORRILLOS	95,292.00	001 : ACCION	1	1	1	1	1	1	1	1	1	1	1	1	1	1	12	5 : Muy baja

Centro de Costo: 09-04 - OFICINA DE SERVICIOS GENERALES

09.04 Gestión de la Modernización, Gobernanza y Actividades Fundamentales

AEI.09.04 Apoyo a los órganos institucionales para la implementación de sus funciones

COD.	Actividad Operativa	Ubigeo	Meta Anual S/.	U.M.	PROGRAMACION												Meta Fisica Anual	Prioridad		
					1	2	3	4	5	6	7	8	9	10	11	12				
18A0110147369	MANTENIMIENTO Y REPARACION DE EQUIPO	150108 : CHORRILLOS	250,507.00	042 : EQUIPO	28	28	29	28	29	28	29	28	29	28	29	29	29	29	341	5 : Muy baja
18A0110147365	MANTENIMIENTO Y REPARACION DE ESTABLECIMIENTOS DE SALUD	150108 : CHORRILLOS	55,993.00	001 : ACCION	2	3	3	2	3	3	3	3	3	3	3	3	3	3	34	5 : Muy baja
18A0110147358	SERVICIOS GENERALES	150108 : CHORRILLOS	4,901,506.00	001 : ACCION	3	3	3	3	3	3	3	3	3	3	3	3	3	3	36	5 : Muy baja

Centro de Costo: 10 - OFICINA DE ESTADISTICA E INFORMÁTICA

10.02 Garantizar y mejorar de forma continua el cuidado de la salud y la calidad de atención de los servicios de salud.

AEI.10.02 Fortalecimiento de la gestión y operación de las Redes e Instituciones Prestadoras de Servicios de Salud (IPRESS) en Lima Metropolitana.

COD.	Actividad Operativa	Ubigeo	Meta Anual S/.	U.M.	PROGRAMACION												Meta Fisica Anual	Prioridad		
					1	2	3	4	5	6	7	8	9	10	11	12				
18A0110147254	REFERENCIA Y CONTRAREFERENCIA	150108 : CHORRILLOS	99,826.00	001 : ACCION	1	1	1	1	1	1	1	1	1	1	1	1	1	1	12	5 : Muy baja
18A0110147256	ADMINISTRACION DE LA OFERTA PROGRAMADA DE CITAS	150108 : CHORRILLOS	99,826.00	001 : ACCION	1	1	1	1	1	1	1	1	1	1	1	1	1	1	12	5 : Muy baja
18A0110147252	TRIAJE	150108 : CHORRILLOS	99,826.00	001 : ACCION	1	1	1	1	1	1	1	1	1	1	1	1	1	1	12	5 : Muy baja
18A0110147282	PROCESAMIENTO Y DIFUSION DE LA INFORMACION ESTADISTICA	150108 : CHORRILLOS	453,074.00	001 : ACCION	1	1	1	1	1	1	1	1	1	1	1	1	1	1	12	5 : Muy baja
18A0110147284	CORPA DE HISTORIAS CLINICAS	150108 : CHORRILLOS	77,622.00	001 : ACCION	1	1	1	1	1	1	1	1	1	1	1	1	1	1	12	5 : Muy baja
18A0110147286	GESTION DE SISTEMAS INFORMATICOS	150108 : CHORRILLOS	77,622.00	001 : ACCION	1	1	1	1	1	1	1	1	1	1	1	1	1	1	12	5 : Muy baja
18A0110147288	GESTION DE INFRAESTRUCTURA INFORMATICA	150108 : CHORRILLOS	77,622.00	001 : ACCION	1	1	1	1	1	1	1	1	1	1	1	1	1	1	12	5 : Muy baja
18A0110147290	GESTION DE TELECOMUNICACIONES	150108 : CHORRILLOS	77,622.00	001 : ACCION	1	1	1	1	1	1	1	1	1	1	1	1	1	1	12	5 : Muy baja
18A0110312112	REPRODUCCION DE FORMATOS PARA	150108 : CHORRILLOS	77,604.00	001 : ACCION	1	1	1	1	1	1	1	1	1	1	1	1	1	1	12	5 : Muy baja



M. CUADROS

ACTIVIDADES SANITARIAS CHORRILLOS

Centro de Costo: 11 - OFICINA DE COMUNICACIONES

OEI.09 Gestión de la Modernización, Gobernanza y Actividades Fundamentales

AEI.09.01 Apoyo a los órganos Institucionales para la implementación de sus funciones

COD.	Actividad Operativa	Ubigeo	Meta Anual S/.	U.M.	PROGRAMACION												Meta Fisica Anual	Prioridad					
					1	2	3	4	5	6	7	8	9	10	11	12							
18A0110410406	GESTION, MONITOREO Y SUPERVISION DE LA OFICINA	150108 : CHORRILLOS	119,932.00	001 : ACCION	1	1	1	1	1	1	1	1	1	1	1	1	1	1	1	1	12	5 : Muy baja	
18A0110410401	Prensa y Comunicación Social	150108 : CHORRILLOS	105,922.00	001 : ACCION	1	1	1	1	1	1	1	1	1	1	1	1	1	1	1	1	1	12	5 : Muy baja
18A0110410398	Imagen Institucional y Relaciones Públicas	150108 : CHORRILLOS	105,921.00	001 : ACCION	1	1	1	1	1	1	1	1	1	1	1	1	1	1	1	1	1	12	5 : Muy baja

Centro de Costo: 12 - OFICINA EJECUTIVA DE APOYO A LA INVESTIGACION Y DOCENCIA ESPECIALIZADA

OEI.09 Gestión de la Modernización, Gobernanza y Actividades Fundamentales

AEI.09.02 Gestión del Conocimiento

COD.	Actividad Operativa	Ubigeo	Meta Anual S/.	U.M.	PROGRAMACION												Meta Fisica Anual	Prioridad							
					1	2	3	4	5	6	7	8	9	10	11	12									
18A0110410547	ACCIONES DEL CENTRO DE INFORMACION Y DOCUMENTACION CIENTIFICA	150108 : CHORRILLOS	4,000.00	001 : ACCION	0	0	0	0	0	0	0	0	0	0	0	0	0	0	0	0	0	0	30	5 : Muy baja	
18A0110277058	INVESTIGACION	150108 : CHORRILLOS	480,054.00	006 : INVESTIGACION	0	0	0	0	0	0	0	0	0	0	0	0	0	0	0	0	0	0	0	3	5 : Muy baja
18A0110410523	ACCIONES DE DOCENCIA ESPECIALIZADA	150108 : CHORRILLOS	4,000.00	001 : ACCION	0	0	0	0	0	0	0	0	0	0	0	0	0	0	0	0	0	0	0	33	5 : Muy baja
18A0110410545	ACCIONES DE PUBLICACIONES	150108 : CHORRILLOS	4,000.00	001 : ACCION	0	1	2	0	1	2	0	1	3	2	2	2	3	1	1	1	1	1	1	17	5 : Muy baja
18A0110410541	ACCIONES DE DISEÑO Y ELABORACION DE PROYECTOS DE INVESTIGACION	150108 : CHORRILLOS	4,000.00	001 : ACCION	0	0	0	0	0	0	0	0	0	0	0	0	0	0	0	0	0	0	0	21	5 : Muy baja
18A0110410525	ACCIONES DE CAPACITACION ESPECIALIZADA	150108 : CHORRILLOS	4,000.00	001 : ACCION	0	0	0	0	0	0	0	0	0	0	0	0	0	0	0	0	0	0	0	6	5 : Muy baja

Centro de Costo: 13 - DEIDADOT EN AYUDA AL DIAGNOSTICO Y TRATAMIENTO (pp 0739)

OEI.03 Garantizar y mejorar de forma continua el cuidado de la salud y la calidad de atención de los servicios de salud.

AEI.03.02 Fortalecimiento de la gestión y operación de las Redes e Instituciones Prestadoras de Servicios de Salud (IPRESS) en Lima Metropolitana.

COD.	Actividad Operativa	Ubigeo	Meta Anual S/.	U.M.	PROGRAMACION												Meta Fisica Anual	Prioridad						
					1	2	3	4	5	6	7	8	9	10	11	12								
18A0110147469	ATENCIÓN Y GESTIÓN DE LA DEIDAD	150108 : CHORRILLOS	144,397.00	006 : ATENCION	1	1	1	1	1	1	1	1	1	1	1	1	1	1	1	1	1	1	12	5 : Muy baja

Centro de Costo: 14 - DINDAI AYUDA AL TRATAMIENTO

OEI.03 Garantizar y mejorar de forma continua el cuidado de la salud y la calidad de atención de los servicios de salud.

AEI.03.02 Fortalecimiento de la gestión y operación de las Redes e Instituciones Prestadoras de Servicios de Salud (IPRESS) en Lima Metropolitana.

COD.	Actividad Operativa	Ubigeo	Meta Anual S/.	U.M.	PROGRAMACION												Meta Fisica Anual	Prioridad							
					1	2	3	4	5	6	7	8	9	10	11	12									
18A0110147462	DISPENSACION DE RECETAS DE MEDICINAS Y MATERIAL MEDICO (FARMACIA)	150108 : CHORRILLOS	299,066.00	134 : RECETA	723	723	723	723	723	723	723	723	723	723	723	723	723	723	723	723	723	727	8,080	5 : Muy baja	
18A0110147463	DISPENSACION DE RECETAS DE MEDICAMENTOS MAGISTRALES	150108 : CHORRILLOS	4,000.00	134 : RECETA	70	70	70	70	70	70	70	70	70	70	70	70	70	70	70	70	70	70	70	840	5 : Muy baja
18A0110147490	ATENCIÓN Y GESTIÓN DEL DIDA	150108 : CHORRILLOS	124,330.00	006 : ATENCION	1	1	1	1	1	1	1	1	1	1	1	1	1	1	1	1	1	1	1	12	5 : Muy baja
18A0110147359	ATENCIÓN EN ORTODONCIA	150108 : CHORRILLOS	120,392.00	006 : ATENCION	193	194	194	193	193	194	194	193	194	194	194	194	193	193	194	194	193	194	194	2,322	5 : Muy baja
18A0110147341	ATENCIÓN EN NUTRICION	150108 : CHORRILLOS	497,632.00	006 : ATENCION	383	384	384	383	384	384	383	384	384	383	384	384	383	383	384	384	383	383	384	4,603	5 : Muy baja



M. CUADROS



Centro de Costo: 15 - DIDAD AYUDA AL DIAGNOSTICO

CHORRILLOS 201,563.00 ATENCION 789 789 789 789 789 789 789 789 789 789 9,468 5 : Muy baja

OEI.03 Garantizar y mejorar de forma continua el cuidado de la salud y la calidad de atención de los servicios de salud.  
 AEI.03.02 Fortalecimiento de la gestión y operación de las Redes e Instituciones Prestadoras de Servicios de Salud (IPRESS) en Lima Metropolitana.

COD.	Actividad Operativa	Ubigeo	Meta Anual S/.	U.M.	PROGRAMACION												Meta Fisica Anual	Prioridad	
					1	2	3	4	5	6	7	8	9	10	11	12			
150108 : CHORRILLOS	ATENCIÓN Y GESTIÓN DEL DIDA DIAGNOSTICO		125,330.00	006 : ATENCION	1	1	1	1	1	1	1	1	1	1	1	1	1	12	5 : Muy baja
150108 : CHORRILLOS	ATENCIÓN EN LABORATORIO		342,231.00	006 : ATENCION	1,350	1,350	1,350	1,350	1,350	1,350	1,350	1,350	1,350	1,350	1,350	1,350	16,200	5 : Muy baja	
150108 : CHORRILLOS	ATENCIÓN EN RAYOS X		123,390.00	006 : ATENCION	757	796	807	797	798	807	787	806	797	767	758	767	9,484	5 : Muy baja	
150108 : CHORRILLOS	ATENCIÓN EN DENSITOMETRIA OSEA		32,427.00	006 : ATENCION	90	80	90	70	70	70	70	70	70	80	70	900	5 : Muy baja		
150108 : CHORRILLOS	ATENCIÓN EN TOMOGRAFIAS		32,427.00	006 : ATENCION	80	80	90	80	80	90	80	80	90	80	80	1,000	5 : Muy baja		
150108 : CHORRILLOS	ATENCIÓN EN ECOGRAFIAS		32,427.00	006 : ATENCION	110	100	110	100	110	110	110	100	110	100	110	1,280	5 : Muy baja		
150108 : CHORRILLOS	ATENCIÓN EN ELECTROGRAFIA		280,607.00	006 : ATENCION	60	60	60	60	60	60	60	60	60	60	60	720	5 : Muy baja		

Centro de Costo: 16 - DIDA BIOMECANICA

OEI.03 Garantizar y mejorar de forma continua el cuidado de la salud y la calidad de atención de los servicios de salud.  
 AEI.03.02 Fortalecimiento de la gestión y operación de las Redes e Instituciones Prestadoras de Servicios de Salud (IPRESS) en Lima Metropolitana.

COD.	Actividad Operativa	Ubigeo	Meta Anual S/.	U.M.	PROGRAMACION												Meta Fisica Anual	Prioridad
					1	2	3	4	5	6	7	8	9	10	11	12		
150108 : CHORRILLOS	ATENCIÓN Y GESTIÓN DEL DIDA BIOMECANICA		683,380.00	006 : ATENCION	1	1	1	1	1	1	1	1	1	1	1	1	12	5 : Muy baja
150108 : CHORRILLOS	ATENCIÓN PARA PROTESIS		48,328.00	006 : ATENCION	10	10	12	14	12	14	12	14	12	12	12	146	5 : Muy baja	
150108 : CHORRILLOS	ATENCIÓN PARA ORTESIS		48,328.00	006 : ATENCION	90	85	99	100	100	110	85	80	90	85	80	1,080	5 : Muy baja	
150108 : CHORRILLOS	ATENCIÓN DE ARTICULOS		48,332.00	006 : ATENCION	14	18	10	10	10	14	10	20	14	10	14	170	5 : Muy baja	
150108 : CHORRILLOS	ATENCIÓN PARA CALZADO ORTOPEDICO		48,332.00	006 : ATENCION	100	140	100	100	100	140	100	140	100	100	100	1,360	5 : Muy baja	
150108 : CHORRILLOS	ATENCIÓN EN ABREGLOS Y ACCESORIOS		48,332.00	006 : ATENCION	30	30	30	30	30	30	30	30	30	30	30	360	5 : Muy baja	
150108 : CHORRILLOS	ATENCIÓN EN COMPONENTES		48,332.00	006 : ATENCION	25	25	25	25	25	25	25	25	25	25	25	300	5 : Muy baja	



Centro de Costo: 17 - DEIDRI FUNCIONES MENTALES (PP 0129)

OEI.03 Garantizar y mejorar de forma continua el cuidado de la salud y la calidad de atención de los servicios de salud.  
 AEI.03.02 Fortalecimiento de la gestión y operación de las Redes e Instituciones Prestadoras de Servicios de Salud (IPRESS) en Lima Metropolitana.

COD.	Actividad Operativa	Ubigeo	Meta Anual S/.	U.M.	PROGRAMACION												Meta Fisica Anual	Prioridad
					1	2	3	4	5	6	7	8	9	10	11	12		
150108 : CHORRILLOS	ATENCIÓN Y GESTIÓN DE LA DEIDRI FUNCIONES MENTALES		172,174.00	006 : ATENCION	1	1	1	1	1	1	1	1	1	1	1	1	12	5 : Muy baja

Centro de Costo: 18 - DIDRI EN EL APRENDIZAJE (PP 0129)

OEI.03 Garantizar y mejorar de forma continua el cuidado de la salud y la calidad de atención de los servicios de salud.  
 AEI.03.02 Fortalecimiento de la gestión y operación de las Redes e Instituciones Prestadoras de Servicios de Salud (IPRESS) en Lima Metropolitana.

COD.	Actividad Operativa	Ubigeo	Meta Anual S/.	U.M.	PROGRAMACION												Meta Fisica Anual	Prioridad
					1	2	3	4	5	6	7	8	9	10	11	12		
150108 : CHORRILLOS	ATENCIÓN Y GESTIÓN DE LA DEIDRI EN EL APRENDIZAJE		172,174.00	006 : ATENCION	1	1	1	1	1	1	1	1	1	1	1	1	12	5 : Muy baja





COD.	Actividad Operativa	Ubigeo	Meta Anual S/.	U.M.	1	2	3	4	5	6	7	8	9	10	11	12	Meta Fisica Anual	Prioridad
1840110147272	CERTIFICACION DE DISCAPACIDAD	CHORRILLOS	336.00	CERTIFICADO	0	0	12	0	0	12	0	0	12	0	0	12	48	5 : Muy baja
150108 :				006 : ATENCION	370	370	430	430	430	370	370	370	430	370	430	370	4,740	5 : Muy baja
1840110147291	CONSULTA MEDICA ESPECIALIZADA	CHORRILLOS	1,247,180.00	006 : ATENCION	190	190	190	190	190	190	190	190	190	190	190	190	2,280	5 : Muy baja
150108 :				006 : ATENCION	1,407	1,407	1,407	1,407	1,407	1,407	1,407	1,407	1,407	1,407	1,407	1,407	16,884	5 : Muy baja
1840110147293	TERAPIA FISICA ESPECIALIZADA	CHORRILLOS	59,747.00	006 : ATENCION	178	178	183	178	198	192	176	192	248	224	178	221	2,234	5 : Muy baja
150108 :				006 : ATENCION	812	812	915	915	915	915	900	880	915	915	915	900	10,709	5 : Muy baja
1840110147295	TERAPIA OCUPACIONAL ESPECIALIZADA	CHORRILLOS	59,747.00	006 : ATENCION	4	5	5	4	4	5	4	5	5	5	5	4	35	5 : Muy baja
150108 :				006 : ATENCION	6	8	6	8	8	8	6	8	8	8	8	6	88	5 : Muy baja

Centro de Costo: 22 - DIDIRI FUNCIONES MOTORAS (PP 0129)

OEL03 Garantizar y mejorar de forma continua el cuidado de la salud y la calidad de atención de los servicios de salud.

AEL03.02 Fortalecimiento de la gestión y operación de las Redes e Instituciones Prestadoras de Servicios de Salud (IPRESS) en Lima Metropolitana.

PROGRAMACION

COD.	Actividad Operativa	Ubigeo	Meta Anual S/.	U.M.	1	2	3	4	5	6	7	8	9	10	11	12	Meta Fisica Anual	Prioridad
1840110147491	ATENCION Y GESTION DE LA DIDIRI FUNCIONES MOTORAS	CHORRILLOS	304,056.00	006 : ATENCION	1	1	1	1	1	1	1	1	1	1	1	1	12	5 : Muy baja

Centro de Costo: 23 - DIDIRI EN LESIONES CENTRALES (PP 0129)

OEL03 Garantizar y mejorar de forma continua el cuidado de la salud y la calidad de atención de los servicios de salud.

AEL03.02 Fortalecimiento de la gestión y operación de las Redes e Instituciones Prestadoras de Servicios de Salud (IPRESS) en Lima Metropolitana.

PROGRAMACION

COD.	Actividad Operativa	Ubigeo	Meta Anual S/.	U.M.	1	2	3	4	5	6	7	8	9	10	11	12	Meta Fisica Anual	Prioridad
1840110147449	CONSULTA MEDICA ESPECIALIZADA	CHORRILLOS	1,368,776.00	006 : ATENCION	328	328	328	328	328	328	328	328	328	328	328	328	3,936	5 : Muy baja
150108 :				006 : ATENCION	200	200	100	220	220	220	100	220	220	220	220	220	2,360	5 : Muy baja
1840110147450	TERAPIA PSICOLOGICA ESPECIALIZADA	CHORRILLOS	51,715.00	006 : ATENCION	1,876	1,876	1,876	1,876	1,876	1,876	1,876	1,876	1,876	1,876	1,876	1,876	22,512	5 : Muy baja
150108 :				006 : ATENCION	923	923	966	966	966	923	919	966	966	919	923	923	11,376	5 : Muy baja
1840110147451	TERAPIA FISICA ESPECIALIZADA	CHORRILLOS	51,715.00	006 : ATENCION	266	181	306	269	266	268	266	182	282	308	268	227	3,087	5 : Muy baja
150108 :				006 : ATENCION	188	188	188	188	190	188	190	188	188	188	188	188	2,262	5 : Muy baja
1840110147452	TERAPIA OCUPACIONAL ESPECIALIZADA	CHORRILLOS	51,715.00	006 : ATENCION	22	22	22	22	22	20	22	20	22	22	22	22	258	5 : Muy baja
150108 :				018 : CERTIFICADO	8	8	8	8	8	8	8	8	8	8	8	8	96	5 : Muy baja

Centro de Costo: 24 - DIDIRI EN LESIONES MEDULARES (PP 0129)

OEL03 Garantizar y mejorar de forma continua el cuidado de la salud y la calidad de atención de los servicios de salud.

AEL03.02 Fortalecimiento de la gestión y operación de las Redes e Instituciones Prestadoras de Servicios de Salud (IPRESS) en Lima Metropolitana.

PROGRAMACION

COD.	Actividad Operativa	Ubigeo	Meta Anual S/.	U.M.	1	2	3	4	5	6	7	8	9	10	11	12	Meta Fisica Anual	Prioridad
1840110147373	CONSULTA MEDICA ESPECIALIZADA LESIONES MEDULARES	CHORRILLOS	930,939.00	006 : ATENCION	160	160	160	160	160	160	160	160	160	160	160	160	1,920	5 : Muy baja
150108 :				006 : ATENCION	140	140	140	140	140	140	140	140	140	140	140	140	1,680	5 : Muy baja
1840110311780	TERAPIA OCUPACIONAL ESPECIALIZADA	CHORRILLOS	29,634.00	006 : ATENCION	100	100	100	100	100	100	100	100	100	100	100	100	1,200	5 : Muy baja



M. CUADRIFF





Centro de Costo: 25 - DIOS EN LA UNIDAD DE MOTORA Y DOLOR (PP 0129)

OEI.03 Garantizar y mejorar de forma continua el cuidado de la salud y la calidad de atención de los servicios de salud.  
 AEI.03.02 Fortalecimiento de la gestión y operación de los Redes e Instituciones Prestadoras de Servicios de Salud (IPRES) en Lima Metropolitana.

CCO	Actividad Operativa	Ubigeo	Meta Anual	U.M.	1	2	3	4	5	6	7	8	9	10	11	12	Meta Física Anual	Prioridad
18A0110311781	TERAPIA FISICA ESPECIALIZADA	150108 : CHORRILLOS	29,634.00	006 :	240	240	240	240	240	240	240	240	240	240	240	240	2,880	5 : Muy baja
18A0110311784	TERAPIA PSICOLOGICA ESPECIALIZADA	150108 : CHORRILLOS	29,634.00	006 :	60	60	60	60	60	60	60	60	60	60	60	60	720	5 : Muy baja
18A0110311785	SERVICIO SOCIAL	150108 : CHORRILLOS	29,634.00	006 :	200	200	200	200	200	200	200	200	200	200	200	200	2,400	5 : Muy baja
18A0110324517	VISITA FAMILIAR INTEGRAL	150108 : CHORRILLOS	29,634.00	006 :	4	4	4	4	4	4	4	4	4	4	4	4	48	5 : Muy baja
18A0110147315	ACTIVIDADES SANITARIAS	150108 : CHORRILLOS	29,634.00	006 :	20	20	20	20	20	20	20	20	20	20	20	20	240	5 : Muy baja
18A0110147317	TERAPIA PSICOLOGICA (PSICOTERAPIA) HOSPITALIZACION	150108 : CHORRILLOS	29,634.00	006 :	320	320	320	320	320	320	320	320	320	320	320	320	3,840	5 : Muy baja
18A0110147318	ATENCION MEDICA ESPECIALIZADA EN EL PACIENTE HOSPITALIZADO DE ALTA COMPLEJIDAD	150108 : CHORRILLOS	29,634.00	006 :	770	770	770	770	770	770	770	770	770	770	770	770	9,240	5 : Muy baja
18A0110147319	TERAPIA FISICA ESPECIALIZADA HOSPITALIZACION	150108 : CHORRILLOS	29,634.00	006 :	2,260	2,260	2,260	2,260	2,260	2,260	2,260	2,260	2,260	2,260	2,260	2,260	27,120	5 : Muy baja
18A0110147321	ATENCION DE SERVICIO SOCIAL, CONSEJERIA INTEGRAL, TALLER TERAPEUTICO Y VISITA FAMILIAR - HOSPITALIZACION	150108 : CHORRILLOS	29,634.00	006 :	550	550	550	550	550	550	550	550	550	550	550	550	6,600	5 : Muy baja
18A0110324548	PROCEDIMIENTOS MEDICO QUIRURGICOS NO INVASIVOS	150108 : CHORRILLOS	29,634.00	006 :	80	80	80	80	80	80	80	80	80	80	80	80	960	5 : Muy baja
18A0110324553	TERAPIA OCUPACIONAL ESPECIALIZADA HOSPITALIZACION	150108 : CHORRILLOS	29,634.00	006 :	880	880	880	880	880	880	880	880	880	880	880	880	10,560	5 : Muy baja
18A0110324586	CERTIFICACION DE DISCAPACIDAD	150108 : CHORRILLOS	840.00	018 :	10	10	10	10	10	10	10	10	10	10	10	10	120	5 : Muy baja

Centro de Costo: 24 - DIOS EN AMPUTADOS, QUEMADOS, Y TRAUMATISMOS POSTURAL (PP 0129)

OEI.03 Garantizar y mejorar de forma continua el cuidado de la salud y la calidad de atención de los servicios de salud.  
 AEI.03.02 Fortalecimiento de la gestión y operación de las Redes e Instituciones Prestadoras de Servicios de Salud (IPRES) en Lima Metropolitana.

CCO	Actividad Operativa	Ubigeo	Meta Anual	U.M.	1	2	3	4	5	6	7	8	9	10	11	12	Meta Física Anual	Prioridad
18A0110147297	CONSULTA MEDICA ESPECIALIZADA	150108 : CHORRILLOS	1,220,089.00	006 :	650	650	700	700	700	700	650	700	700	700	700	700	8,200	5 : Muy baja
18A0110147298	TERAPIA PSICOLOGICA ESPECIALIZADA	150108 : CHORRILLOS	79,030.00	006 :	213	214	214	214	214	214	214	214	214	214	214	214	2,567	5 : Muy baja
18A0110147299	TERAPIA FISICA ESPECIALIZADA	150108 : CHORRILLOS	79,030.00	006 :	3,299	3,300	3,299	3,300	3,299	3,300	3,298	3,300	3,300	3,300	3,299	3,300	39,595	5 : Muy baja
18A0110147300	TERAPIA OCUPACIONAL ESPECIALIZADA	150108 : CHORRILLOS	79,030.00	006 :	226	226	226	226	226	226	226	226	226	226	226	226	2,712	5 : Muy baja

PROGRAMACION



18A0110147445	TERAPIA PSICOLOGICA ESPECIALIZADA	CHORRILLOS	65,629.00	ATENCIÓN	130	115	140	140	110	140	150	150	110	1,560	5 : Muy baja
150108 :		CHORRILLOS	65,629.00	006 : ATENCIÓN	1,650	1,650	1,800	1,750	1,750	1,650	1,780	1,780	1,300	20,490	5 : Muy baja
18A0110147446	TERAPIA FISICA ESPECIALIZADA	CHORRILLOS	65,629.00	006 : ATENCIÓN	260	260	290	300	260	260	300	300	240	3,320	5 : Muy baja
150108 :		CHORRILLOS	65,629.00	006 : ATENCIÓN	8	8	10	12	8	10	10	10	6	114	5 : Muy baja
18A0110307108	PROCEDIMIENTOS MÉDICOS QUIRÚRGICOS INVASIVOS	CHORRILLOS	65,629.00	004 : ATENCIÓN	14	14	16	16	16	14	16	16	14	184	5 : Muy baja
150108 :		CHORRILLOS	65,629.00	004 : ATENCIÓN	420	420	480	450	400	420	450	450	380	5,220	5 : Muy baja

Centro de Costo: 27 - DEPARTAMENTO DE ENFERMERIA. (PP 0129)

OEI.03 Garantizar y mejorar de forma continua el cuidado de la salud y la calidad de atención de los servicios de salud.

AEI.03.02 Fortalecimiento de la gestión y operación de las Redes e Instituciones Prestadoras de Servicios de Salud (PRESS) en Lima Metropolitana.

PROGRAMACIÓN

COO.	Actividad Operativa	Ubigeo	Meta Anual S/.	U.M.	1	2	3	4	5	6	7	8	9	10	11	12	Meta Física Anual	Prioridad
18A0110384075	ATENCIÓN Y GESTIÓN DEL DEPARTAMENTO DE ENFERMERIA	150108 : CHORRILLOS	3,370,563.00	006 : ATENCIÓN	1	1	1	1	1	1	1	1	1	1	1	1	12	5 : Muy bajo
18A0110384083	ATENCIÓN ESPECIALIZADA DE ENFERMERIA EN EL PACIENTE HOSPITALIZADO DE ALTA COMPLEJIDAD	150108 : CHORRILLOS	38,424.00	006 : ATENCIÓN	5,742	5,742	5,742	5,742	5,742	5,742	5,742	5,742	5,742	5,742	5,742	5,742	68,904	5 : Muy baja

Centro de Costo: 28 - DIR.ELECT.DE INV. Y DOC. PREV.DE RIESGOS Y PROMOC. DE LA SALUD

OEI.03 Garantizar y mejorar de forma continua el cuidado de la salud y la calidad de atención de los servicios de salud.

AEI.03.02 Fortalecimiento de la gestión y operación de las Redes e Instituciones Prestadoras de Servicios de Salud (PRESS) en Lima Metropolitana.

PROGRAMACIÓN

COO.	Actividad Operativa	Ubigeo	Meta Anual S/.	U.M.	1	2	3	4	5	6	7	8	9	10	11	12	Meta Física Anual	Prioridad
18A0110306604	MONITOREO, SUPERVISION, EVALUACION DE LAS ACTIVIDADES PARA LA IMPLEMENTACIÓN DE POLITICAS DE SALUD, LINEAMIENTOS Y NORMAS	150108 : CHORRILLOS	400.00	060 : INFORME	0	0	1	0	0	1	0	0	1	0	0	1	4	5 : Muy baja
18A0110147480	MONITOREO, SUPERVISION, EVALUACION Y CONTROL DEL PROGRAMA PRESUPUESTAL	150108 : CHORRILLOS	5,600.00	001 : ACCION	0	0	1	0	0	1	0	0	1	0	0	1	4	5 : Muy baja

Centro de Costo: 29 - DPTO.DE INV. Y DOC. PREV.DE RIESGOS Y PROMOC. DE LA SALUD EN FUNCIONES MENTALES (PP 0129)

OEI.03 Garantizar y mejorar de forma continua el cuidado de la salud y la calidad de atención de los servicios de salud.

AEI.03.02 Fortalecimiento de la gestión y operación de las Redes e Instituciones Prestadoras de Servicios de Salud (PRESS) en Lima Metropolitana.

PROGRAMACIÓN

COO.	Actividad Operativa	Ubigeo	Meta Anual S/.	U.M.	1	2	3	4	5	6	7	8	9	10	11	12	Meta Física Anual	Prioridad
18A0110147467	DESARROLLO DE NORMAS Y GUIAS TECNICAS EN DISCAPACIDAD	150108 : CHORRILLOS	1,458.00	080 : NORMA	0	0	0	0	0	0	0	0	0	0	1	0	1	5 : Muy baja
18A0110147367	ASISTENCIA TECNICA EN RBC	150108 : CHORRILLOS	178,444.00	088 : PERSONA CAPACITADA	0	0	0	50	0	55	0	50	0	50	0	30	235	5 : Muy baja
18A0110147368	DIFUSION DE DOCUMENTOS NORMATIVOS EN DISCAPACIDAD	150108 : CHORRILLOS	100,459.00	088 : PERSONA CAPACITADA	0	0	0	40	0	50	0	40	0	40	0	30	200	5 : Muy baja

Centro de Costo: 30 - DPTO.DE INV. Y DOC. PREV.DE RIESGOS Y PROMOC. DE LA SALUD EN FUNCIONES MOTORIAS (PP 0129)

OEI.03 Garantizar y mejorar de forma continua el cuidado de la salud y la calidad de atención de los servicios de salud.

AEI.03.02 Fortalecimiento de la gestión y operación de las Redes e Instituciones Prestadoras de Servicios de Salud (PRESS) en Lima Metropolitana.

PROGRAMACIÓN

COO.	Actividad Operativa	Ubigeo	Meta Anual S/.	U.M.	1	2	3	4	5	6	7	8	9	10	11	12	Meta Física Anual	Prioridad
18A0110147325	DESARROLLO DE NORMAS Y GUIAS TECNICAS	150108 : CHORRILLOS	1,457.00	088 : PERSONA CAPACITADA	0	0	0	0	0	0	0	0	0	0	1	0	1	5 : Muy baja

M. CUARDOS



EN DISCAPACIDAD	CHORRILLOS	CAPACITADA
18A0110147327 DISCAPACIDAD	159108 : 207,746.00 CHORRILLOS	Obs : 0 PERSONA 0
18A0110147328 ASISTENCIA TÉCNICA EN ESTRATEGIA RBC	159108 : 75,145.00 CHORRILLOS	Obs : 0 PERSONA 0 CAPACITADA 0
		0 0 40 0 40 0 40 0 40 0 40 0 40 0 30
		200 235
		5 : MAY JUN

FINMA





### **Anexo 3.4**

#### **Matriz N°1: Articulación de Objetivos Estratégicos - Indicadores - Año 2018.**



MATRIZ Nº 01  
 ARTICULACIÓN DE OBJETIVOS ESTRATEGICOS - INDICADORES - AÑO 2018

MINISTERIO DE SALUD  
 UNIDAD EJECUTORA: INSTITUTO NACIONAL DE REHABILITACION "DRA. ADRIANA REBAZA FLORES" AMISTAD PERU - JAPON

COO ODI	OBJETIVOS ESTRATEGICOS INSTITUCIONAL	INDICADOR	FORMA DE CALCULO	LIMITE BASE	VALOR ESPERADO	FUENTE	PERIODICIDAD
OD03	GARANTAR Y MEJORAR DE FORMA CONTINUA EL CUIDADO DE LA SALUD Y LA CALIDAD DE ATENCION DE LOS SERVICIOS DE SALUD.	Proporción de Gremios de Trabajadores Identificados entre las atenciones de > 60 35 años	$\frac{\text{N}^{\circ} \text{ de Gremios de Trabajadores Identificados}}{\text{N}^{\circ} \text{ Atenciones de } > 15 \text{ años}} \times 100$	1 - 2%	1%	Informe de la Oficina de Epidemiología	Trimestral
		Atención Capacitadas en Medicina de Rehabilitación (URFSAH)	$\frac{\text{N}^{\circ} \text{ de Personas Capacitadas en URF}}{\text{N}^{\circ} \text{ de Personas Programadas}} \times 100$	650	100%	Informe de la Dirección Ejecutiva de Investigación y Docencia en Prevención de Riesgos y Promoción de la Salud	Semestral
		Boguras que recibieron Asesoría Técnica	$\frac{\text{N}^{\circ} \text{ de Boguras que recibieron asesoría técnica}}{\text{N}^{\circ} \text{ Total de regiones programadas}} \times 100$	8	8	Informe de la Dirección Ejecutiva de Investigación y Docencia en Prevención de Riesgos y Promoción de la Salud	Semestral
		Requerimiento hora medico	$\frac{\text{N}^{\circ} \text{ de consultorios habilitados (en el periodo)}}{\text{N}^{\circ} \text{ de horas medico programadas (en el mismo periodo)}} \times 100$	1.5 - 2	1.6 - 2	- Oficina de Estadística e Informática - IHS-ODS II	Trimestral
		Procedo de día de espera para atención en consulta médica.	Total de días de espera para atención en consulta médica $\frac{\text{N}^{\circ} \text{ de Casos Resueltos}}{\text{N}^{\circ} \text{ de Casos Resueltos}}$	7-10 días	30 días	- Oficina de Estadística e Informática - IHS-ODS II	Trimestral
		Referencias atendidas	$\frac{\text{N}^{\circ} \text{ de referencias atendidas}}{\text{N}^{\circ} \text{ total de referencias programadas}} \times 100$	80 - 100%	80%	- Oficina de Estadística e Informática	Trimestral
		Identificación de riesgos y Evaluación de riesgos (perfil)	$\frac{\text{N}^{\circ} \text{ de PER realizados}}{\text{N}^{\circ} \text{ de PER programados para revisión}} \times 100$	90 - 100%	90%	Informe de la Oficina de Epidemiología (URFSAH)	Semestral
		Porcentaje de recetas por consultorio disponibles totalmente.	$\frac{\text{N}^{\circ} \text{ de Recetas Disponibles totalmente}}{\text{N}^{\circ} \text{ de Recetas emitidas en consulta médica}} \times 100$	80 - 100%	90%	- Oficina de Estadística e Informática	Trimestral
		% de trabajadores con evaluación riesgo ocupacional periódica.	Porcentaje de trabajadores con evaluación riesgo ocupacional $\times 100$	50-100	80%	Reporte del aplicativo de SAAD Ocupacional de la Oficina de Epidemiología	Semestral
		Índice de satisfacción del usuario.	$\frac{\text{N}^{\circ} \text{ de usuarios encuestados que refieren estar satisfechos con los servicios en consulta externa}}{\text{N}^{\circ} \text{ Total de usuarios encuestados}} \times 100$	60%	60%	Informe de la Oficina de Gestión de la Calidad	Anual
Completitud de los estándares de acreditación - acreditación	$\frac{\text{N}^{\circ} \text{ casos de ITU en pacientes con catéteres en consulta externa}}{\text{N}^{\circ} \text{ de Casos de Inyección a CAP}} \times 1000 \text{ días}$	40%	40%	Informe de la OMC, Informe de la Oficina de Gestión de la Calidad	Anual		
Oportunidad de Inocencia de ITU asociada a CAP	$\frac{\text{N}^{\circ} \text{ casos de ITU en pacientes con catéteres en consulta externa}}{\text{N}^{\circ} \text{ de Casos de Inyección a CAP}} \times 1000 \text{ días}$	< 3,27	< 3,27	Informe Oficina de Epidemiología	Trimestral		
OD04	FORTALECER LA CAPACIDAD DE ALERTA Y RESPUESTA DEL SISTEMA DE SALUD.	Implementación del COE	$\frac{\text{Docentes Asignados a Implementación}}{\text{Total de Implementación}} \times 100$	30 - 100%	60%	Informe de Dirección General - Unidad Funcional de Gestión de Riesgos y Emergencias por Desastres	Semestral
		Completitud de ejecución presupuestal	Presupuesto ejecutado $\times 100$ / Presupuesto programado	90 - 100%	100%	Informe ODPE - Oficina de Presupuesto	Semestral
		Reconocimiento de atenciones por el SIS	$\frac{\text{N}^{\circ} \text{ de atenciones reconocidas al SIS}}{\text{N}^{\circ} \text{ total de atenciones por SIS}} \times 100$	50 - 100%	95%	Informe General - Unidad Funcional de Prestación del Servicio	Trimestral



M. CUADROS

MATRIZ Nº 01

ARTICULACIÓN DE OBJETIVOS ESTRATEGICOS - INDICADORES - AÑO 2018

MINISTERIO DE SALUD  
UNIDAD EJECUTORA: INSTITUTO NACIONAL DE REHABILITACION "DRA. ADRIANA REBAZA FLORES" AMISTAD PERU - JAPON

CDP OBI	OBJETIVOS ESTRATEGICOS INSTITUCIONAL	INDICADOR	FORMA DE CÁLCULO	LÍNEA BASE	VALOR ESPERADO	FUENTE	PERIODICIDAD
CEDR	GESTIÓN DE MODERNIZACIÓN, GOBERNANZA Y ACTIVIDADES FUNDAMENTALES	Porcentaje cumplimiento de PAC	Ejecución del PAC x 100/PAC programado	90 - 100%	100%	Informes de CEA - Oficina de Logística	Semestral
		Porcentaje de cumplimiento de la programación de mantenimiento.	Nº de trabajos con mantenimiento x 100 Nº de equipos con mantenimiento programados.	80 - 100%	85%	Informe de Servicios Generales.	Semestral
		Porcentaje de implementación del Plan de Desarrollo del Personal	Nº de capacitaciones realizadas/PDP x 100 Nº Capacitaciones programadas del PDP	80 - 100%	90%	Informes de CEA - Oficina de Personal	Semestral
		Investigaciones Aprobadas	Nº Investigaciones Institucionales Aprobadas x 100 Nº de Investigaciones Programadas	3	3	Oficina Ejecutiva de Apoyo a la Investigación y Docencia Especializado - CEADCE	Anual
		Investigaciones ejecutadas.	Nº Investigaciones Ejecutadas x 100 Nº Investigaciones Aprobadas	3	3	Oficina Ejecutiva de Apoyo a la Investigación y Docencia Especializado - CEADCE	Anual
Investigaciones enviadas a revistas	Nº Investigaciones enviadas a revistas x 100 Nº Investigaciones Ejecutadas	3	3	Oficina Ejecutiva de Apoyo a la Investigación y Docencia Especializado - CEADCE	Anual		
Investigaciones Presentadas en Congresos	Nº Investigaciones Presentadas en Congresos x 100 Nº Investigaciones Ejecutadas	1	1	Oficina Ejecutiva de Apoyo a la Investigación y Docencia Especializado - CEADCE	Anual		



M. CUADROS





### **Anexo 3.5**

#### **Matriz N°2: Matriz de Metas Físicas y Financieras por Unidad Ejecutora del Pliego 011-Ministerio de Salud.**



MATRIZ N° 2

MATRIZ DE METAS FISICAS Y FINANCIERAS POR UNIDAD EJECUTORA DEL PLIEGO 011-MINISTERIO DE SALUD - AÑO 2018

MINISTERIO DE SALUD

UNIDAD EJECUTORA: INSTITUTO NACIONAL DE REHABILITACION "Dra. ADRIANA REBAZA FLORES" AMISTAD PERU-JAPON

ACCION ESTRATEGICA	ACTIVIDAD (ACCION DE INVERSION/OBRA)	UNIDAD DE MEDIDA	META SIAF (*)	CANTIDAD	RESPONSABLE
AEI.03.02 Fortalecimiento de la gestión y operación de las redes e Instituciones Prestadoras de Servicios de Salud (IPRESS) en Lima Metropolitana	5004436 DESPISTAJE DE TUBERCULOSIS EN SINTOMATICOS RESPIRATORIOS	Persona Atendida	0001	252	Oficina de Epidemiología
AEI.08.02 Conducir el Planeamiento y seguimiento para la atención integral de emergencias y desastres	5004280 - DESARROLLO DE INSTRUMENTOS ESTRATEGICOS PARA LA GESTION DEL RIESGO DE DESASTRES	Informe Tecnico	0002	5	Unidad Funcional de Gestión de Riesgos y Emergencias por Desastres
	5005560 - DESARROLLO DE SIMULACROS EN GESTION REACTIVADESARROLLO DE SIMULACROS EN GESTION REACTIVA	Reporte	0003	6	Unidad Funcional de Gestión de Riesgos y Emergencias por Desastres
	5005561 -IMPLEMENTACION DE BRIGADAS PARA LA ATENCION FRENTE A EMERGENCIAS Y DESASTRESDESARROLLO DE SIMULACROS EN GESTION REACTIVA	Brigada	0004	4	Unidad Funcional de Gestión de Riesgos y Emergencias por Desastres
	5005610 -ADMINISTRACION Y ALMACENAMIENTO DE INFRAESTRUCTURA MOVIL PARA LA ASISTENCIA FRENTE A EMERGENCIAS Y DESASTRESDESARROLLO DE SIMULACROS EN GESTION REACTIVA	Infraestructura Movil	0005	1	Unidad Funcional de Gestión de Riesgos y Emergencias por Desastres
	5005812 -DESARROLLO DE LOS CENTROS Y ESPACIOS DE MONITOREODE EMERGENCIAS Y DESASTRESDESARROLLO DE SIMULACROS EN GESTION REACTIVA	Reporte	0006	12	Unidad Funcional de Gestión de Riesgos y Emergencias por Desastres
	5005580 - FORMACION Y CAPACITACION EN MATERIA DE GESTION DE RIESGO DE DESASTRES Y ADAPTACION AL CAMBIO CLIMATICODESARROLLO DE SIMULACROS EN GESTION REACTIVA	Persona	0007	305	Unidad Funcional de Gestión de Riesgos y Emergencias por Desastres
	5005585 - SEGURIDAD FISICO FUNCIONAL DE SERVICIOS PUBLICOSDESARROLLO DE SIMULACROS EN GESTION REACTIVA	Intervención	0008	5	Unidad Funcional de Gestión de Riesgos y Emergencias por Desastres
AEI.03.02 Fortalecimiento de la gestión y operación de las redes e Instituciones Prestadoras de Servicios de Salud (IPRESS) en Lima Metropolitana	5002798 SERVICIO DE TRASLADO DE PACIENTES ESTABLES (NO EMERGENCIA)	Paciente Atendido	0009	100	Unidad Funcional de Urgencias



MATRIZ N° 2

MATRIZ DE METAS FISICAS Y FINANCIERAS POR UNIDAD EJECUTORA DEL PLIEGO 011-MINISTERIO DE SALUD - AÑO 2018

MINISTERIO DE SALUD

UNIDAD EJECUTORA: INSTITUTO NACIONAL DE REHABILITACION "Dr. ADRIANA REBAZA FLORES" AMISTAD PERU-JAPON

ACCION ESTRATEGICA	ACTIVIDAD /ACCION DE INVERSION/OBRA	UNIDAD DE MEDIDA	META SIAF (*)	CANTIDAD	RESPONSABLE
AEI.03.02 Fortalecimiento de la gestión y operación de las redes e Instituciones Prestadoras de Servicios de Salud (IPRESS) en Lima Metropolitana	5005144 DESARROLLO DE NORMAS Y GUIAS TECNICAS EN DISCAPACIDAD	Norma	0010	2	Dirección Ejecutiva de Investigación y Docencia en Prevención de Riesgos y Promoción de la Salud
	5005145 MONITOREO, SUPERVISION, EVALUACION Y CONTROL DE PROGRAMA PRESUPUESTAL	Informe	0011	8	Dirección Ejecutiva de Investigación y Docencia en Prevención de Riesgos y Promoción de la Salud
	5004449 CAPACITACIÓN EN MEDICINA DE REHABILITACIÓN	Persona Capacitada	0012	870	Dirección Ejecutiva de Investigación y Docencia en Prevención de Riesgos y Promoción de la Salud Dirección Ejecutiva de Investigación y Docencia en Prevención de Riesgos y Promoción de la Salud
AEI.03.02 Fortalecimiento de la gestión y operación de las redes e Instituciones Prestadoras de Servicios de Salud (IPRESS) en Lima Metropolitana	5005150 ATENCIÓN DE REHABILITACIÓN PARA PERSONAS CON DISCAPACIDAD FÍSICA	00006 ATENCIÓN	0013	370,582	DEIDRI Funciones Motoras DIDRI L. Medulares DIDRI L. Centrales DIDRI Motora y Dolor DIDRI Trastornos Posturales, Quemados y Amputados DIDRI Desarrollo Psicomotor Departamento de Enfermería DEIDA en Ayuda al Diagnóstico y Tratamiento. DIDA en Ayuda al Tratamiento (Servicios de Odontología, Servicio de Rehabilitación Profesional, Servicio de Nutrición) DIDA en Ayuda al Diagnóstico (Servicio de Rayos X, Servicio de Electromiografía, Servicio de Laboratorio) DIDA Biomecánica
AEI.03.02 Fortalecimiento de la gestión y operación de las redes e Instituciones Prestadoras de Servicios de Salud (IPRESS) en Lima Metropolitana	5005151 ATENCIÓN DE REHABILITACIÓN PARA PERSONAS CON DISCAPACIDAD SENSORIAL	00006 ATENCIÓN	0014	41,052	DIDRI de la Comunicación
AEI.03.02 Fortalecimiento de la gestión y operación de las redes e Instituciones Prestadoras de Servicios de Salud (IPRESS) en Lima Metropolitana	5005152 ATENCIÓN DE REHABILITACIÓN PARA PERSONAS CON DISCAPACIDAD MENTAL	00006 ATENCIÓN	0015	82817	DEIDRI Funciones Mentales DIDRI Aprendizaje DIDRI Deficiencias Intelectuales y Adap. Social
AEI.03.02 Fortalecimiento de la gestión y operación de las redes e Instituciones Prestadoras de Servicios de Salud (IPRESS) en Lima Metropolitana	5005153 CERTIFICADO DE DISCAPACIDAD	0018 CERTIFICADO	0016	868	DIDRI L. Medulares DIDRI L. Centrales DIDRI Motora y Dolor DIDRI Trastornos Posturales, Quemados y Amputados DIDRI Desarrollo Psicomotor DIDRI de la Comunicación DIDRI Deficiencias Intelectuales y Adap. Social



M. CUADRO

MATRIZ N° 2

MATRIZ DE METAS FISICAS Y FINANCIERAS POR UNIDAD EJECUTORA DEL PLIEGO 011-MINISTERIO DE SALUD - AÑO 2018

MINISTERIO DE SALUD

UNIDAD EJECUTORA: INSTITUTO NACIONAL DE REHABILITACION "Dra. ADRIANA REBAZA FLORES" AMISTAD PERU-JAPON

ACCION ESTRATEGICA	ACTIVIDAD JACCION DE INVERSION/OBRA	UNIDAD DE MEDIDA	META SIAF (*)	CANTIDAD	RESPONSABLE
	5005154 CERTIFICACION DE INCAPACIDAD PARA EL TRABAJO	0018 CERTIFICADO	0017	40	DIDRI Deficiencias Intelectuales y Adap. Socia
AEI.09.03 Apoyo a los Órganos Institucionales para la implementación de sus Funciones	5000001 PLANEAMIENTO Y PRESUPUESTO	Acción	0018	104	Oficina de Cooperación Técnica Internacional Oficina de Planeamiento Estratégico
AEI.09.03 Apoyo a los Órganos Institucionales para la implementación de sus Funciones	5000003 GESTION ADMINISTRATIVA	Acción	0019	449	Dirección General Oficina Ejecutiva de Administración Oficina de Personal Oficina de Economía Oficina de Logística Oficina de Gestión de La Calidad Oficina de Estadística e Informática
AEI.09.03 Apoyo a los Órganos Institucionales para la implementación de sus Funciones	5000004 ASESORAMIENTO TECNICO JURIDICO	Acción	0020	36	Oficina de Asesoría Jurídica
AEI.09.03 Apoyo a los Órganos Institucionales para la implementación de sus Funciones	5000005 GESTION DE RECURSOS HUMANOS	Persona Capacitada	0021	200	Oficina de Personal
AEI.09.03 Apoyo a los Órganos Institucionales para la implementación de sus Funciones	5000006 ACCIONES DE CONTROL Y AUDITORIA	Acción	0022	67	Organo de Control Institucional
AEI.09.03 Apoyo a los Órganos Institucionales para la implementación de sus Funciones	5000730 EDUCACION, INFORMACION Y COMUNICACIÓN SOCIAL	Informe	0023	36	Oficina de Comunicaciones
AEI.09.02 Gestión del Conocimiento	500913 INVESTIGACION Y DESARROLLO	Investigación	0024	3	Oficina Ejecutiva de Apoyo a la Investigación y Docencia Especializada
	5000538 CAPACITACION Y PERFECCIONAMIENTO	Acción		107	Oficina Ejecutiva de Apoyo a la Investigación y Docencia Especializada
AEI.09.03 Apoyo a los Órganos Institucionales para la implementación de sus Funciones	5000953 MANTENIMIENTO Y REPARACION DE ESTABLECIMIENTOS DE SALUD	Acción	0025	34	Oficina de Servicios Generales
AEI.09.03 Apoyo a los Órganos Institucionales para la implementación de sus Funciones	5000991 OBLIGACIONES PREVISIONALES	Planilla	0026	12	Oficina de Personal



M. CUADROS



**MATRIZ N° 2**

**MATRIZ DE METAS FISICAS Y FINANCIERAS POR UNIDAD EJECUTORA DEL PLIEGO 011-MINISTERIO DE SALUD - AÑO 2018**

MINISTERIO DE SALUD

UNIDAD EJECUTORA: INSTITUTO NACIONAL DE REHABILITACION "Dra. ADRIANA REBAZA FLORES" AMISTAD PERU-JAPON

ACCION ESTRATEGICA	ACTIVIDAD /ACCION DE INVERSION/OBRA	UNIDAD DE MEDIDA	META SIAF (*)	CANTIDAD	RESPONSABLE
AEI.03.02 Fortalecimiento de la gestión y operación de las redes e Instituciones Prestadoras de Servicios de Salud (IPRESS) en Lima Metropolitana	5001034 PREVENCION DE RIESGOS Y DAÑOS PARA LA SALUD	Acción	0027	8	Oficina de Epidemiología
AEI.09.03 Apoyo a los Órganos Institucionales para la implementación de sus Funciones	5001195 SERVICIOS GENERALES	Acción	0028	36	Oficina de Servicios Generales
AEI.03.02 Fortalecimiento de la gestión y operación de las redes e Instituciones Prestadoras de Servicios de Salud (IPRESS) en Lima Metropolitana	5001286 VIGILANCIA Y CONTROL EPIDEMIOLOGICO	Acción	0029	41	Oficina de Epidemiología
AEI.09.03 Apoyo a los Órganos Institucionales para la implementación de sus Funciones	5001565 MANTENIMIENTO Y REPARACION DE EQUIPO	Equipo	0030	341	Oficina de Servicios Generales
AEI.03.02 Fortalecimiento de la gestión y operación de las redes e Instituciones Prestadoras de Servicios de Salud (IPRESS) en Lima Metropolitana	5001569 COMERCIALIZACION DE MEDICAMENTOS E INSUMOS	Receta	0031	9,520	DIDA en Ayuda al Tratamiento (Servicios de Farmacia)
<b>TOTAL</b>				<b>507,923</b>	

(\*) Las Metas SIAF definitivas serán aprobadas con el PIA



M. CUADRO



### **Anexo 3.6**

#### **Matriz N°3: Alineación de la Estructura Funcional Programática con la Estructura Funcional Estratégica (POI-PPTO) - POI 2018.**

MATRIZ N° 3  
**ALINEACION DE LA ESTRUCTURA FUNCIONAL PROGRAMATICA CON LA ESTRUCTURA FUNCIONAL ESTRATEGICA (POL-PPPTO) - AÑO 2018**

**MINISTERIO DE SALUD  
 UNIDAD EJECUTORA: INSTITUTO NACIONAL DE REHABILITACION "Dra. ADRIANA REBAZA FLORES" AMISTAD PERU-JAPON**

ESTRUCTURA FUNCIONAL ESTRATEGICA				ESTRUCTURA FUNCIONAL PROGRAMATICA					
ACCION ESTRATEGICA	ACTIVIDAD OPERATIVA	MITA	UNIDAD DE MEDIDA	PRESUPUESTO INSTITUCIONAL APERTURA (PIA) *	CATEGORIA PRESUPUESTAL	PRODUCTO/PROYECTO	ACTIVIDAD ACCION DE INVERSION/OBRA	UNIDAD DE MEDIDA	CANTIDAD
AE1.03.02 Fortalecimiento de la gestion y operacion de las redes e instalaciones Prestadoras de Servicios de Salud (IPRESS) en Lima Metropolitana	DESPISTAJE DE TUBERCULOSIS EN SINTOMATICOS RESPIRATORIOS	252	Persona Atendida	345207	PROGRAMA PRESUPUESTAL 0016. TBC-VIH/SIDA	3000612 SINTOMATICOS RESPIRATORIOS CON DESPISTAJE DE TUBERCULOSIS	5064436 DESPISTAJE DE TUBERCULOSIS EN SINTOMATICOS RESPIRATORIOS	Persona Atendida	252
	DESARROLLO DE INSTRUMENTOS ESTRATEGICOS PARA LA GESTION DEL RIESGO DE DESASTRES	5	Informe Técnico	3000		3000101 ACCIONES COMUNES	2004200 - DESARROLLO DE INSTRUMENTOS ESTRATEGICOS PARA LA GESTION DEL RIESGO DE DESASTRES	Informe Técnico	5
	DESARROLLO DE SIMULACROS EN GESTION REACTIVA DESARROLLO DE SIMULACROS EN GESTION REACTIVA	5	Reporte	3500			5005560 - DESARROLLO DE SIMULACROS EN GESTION REACTIVA DESARROLLO DE SIMULACROS EN GESTION REACTIVA	Reporte	5
AE1.08.02 Conducir el Planeamiento y seguimiento para la atención integral de emergencias y desastres	IMPLEMENTACION DE BRIGADAS PARA LA ATENCION FRENTE A EMERGENCIAS Y DESASTRES DESARROLLO DE SIMULACROS EN GESTION REACTIVA	4	Brigada	12200	PROGRAMA PRESUPUESTAL 0068. REDUCCION DE LA VULNERABILIDAD Y ATENCION DE EMERGENCIAS POR DESASTRES	3000734 CAPACIDAD INSTALADA PARA LA PREPARACION Y RESPUESTA FRENTE A EMERGENCIAS Y DESASTRES	5005561 -IMPLEMENTACION DE BRIGADAS PARA LA ATENCION FRENTE A EMERGENCIAS Y DESASTRES DESARROLLO DE SIMULACROS EN GESTION REACTIVA	Brigada	4
	ADMINISTRACION Y ALMACENAMIENTO DE INFRAESTRUCTURA MOVIL PARA LA ASISTENCIA FRENTE A EMERGENCIAS Y DESASTRES DESARROLLO DE SIMULACROS EN GESTION REACTIVA	1	Infraestructura Móvil	11500			5005610 -ADMINISTRACION Y ALMACENAMIENTO DE INFRAESTRUCTURA MOVIL PARA LA ASISTENCIA FRENTE A EMERGENCIAS Y DESASTRES DESARROLLO DE SIMULACROS EN GESTION REACTIVA	Infraestructura Móvil	1



M. CUADROS



**MATRIZ N° 3**  
**ALINEACION DE LA ESTRUCTURA FUNCIONAL PROGRAMATICA CON LA ESTRUCTURA FUNCIONAL ESTRATEGICA (PO-PTO) - AÑO 2018**

**MINISTERIO DE SALUD**  
**UNIDAD EJECUTORA: INSTITUTO NACIONAL DE REHABILITACION "DR. ADRIANA REBAZA FLORES" AMISTAD PERU-JAPON**

ESTRUCTURA FUNCIONAL ESTRATEGICA				ESTRUCTURA FUNCIONAL PROGRAMATICA					
ACCION ESTRATEGICA	ACTIVIDAD OPERATIVA	META	UNIDAD DE MEDIDA	PRESUPUESTO INSTITUCIONAL ABIERTA (PAU)	CATEGORIA PRESUPUESTAL	PRODUCTO/PROYECTO	ACTIVIDAD/ACCION DE INVERSIÓN/OTRA	UNIDAD DE MEDIDA	CANTIDAD
F Fortalecimiento de la gestión y operación de los redes e instituciones Prestadoras de Servicios de Salud (IPRESS) en Lima Metropolitana	DESARROLLO DE LOS CENTROS Y ESPACIOS DE MONITOREO DE EMERGENCIAS Y DESASTRES DESARROLLO DE SIMULACROS EN GESTION REACTIVA	12	Reporte	118820	PROGRAMA PRESUPUESTAL 0104 REDUCCION DE LA MORTALIDAD POR EMERGENCIAS Y URGENCIAS MEDICAS	3000736 PERSONAS CON FORMACION Y CONOCIMIENTO EN GESTION DEL RIESGO DE DESASTRES Y ADAPTACION AL CAMBIO CLIMATICO	5005912 DESARROLLO DE LOS CENTROS Y ESPACIOS DE MONITOREO DE EMERGENCIAS Y DESASTRES DESARROLLO DE SIMULACROS EN GESTION REACTIVA	Reporte	12
	FORMACION Y CAPACITACION EN MATERIA DE GESTION DE RIESGO DE DESASTRES Y ADAPTACION AL CAMBIO CLIMATICO DESARROLLO DE SIMULACROS EN GESTION REACTIVA	305	Persona	34053		5005980 - FORMACION Y CAPACITACION EN MATERIA DE GESTION DE RIESGO DE DESASTRES Y ADAPTACION AL CAMBIO CLIMATICO DESARROLLO DE SIMULACROS EN GESTION REACTIVA	Persona	305	
	SEGURIDAD FISICO FUNCIONAL DE SERVICIOS PUBLICOS DESARROLLO DE SIMULACROS EN GESTION REACTIVA	5	Intervencion	20000		3000740 SERVICIOS PUBLICOS SEGUROS ANTE EMERGENCIAS Y DESASTRES	5005985 - SEGURIDAD FISICO FUNCIONAL DE SERVICIOS PUBLICOS DESARROLLO DE SIMULACROS EN GESTION REACTIVA	Intervencion	5
MONITOREO, SUPERVISION, EVALUACION Y CONTROL DEL PROGRAMA PRESUPUESTAL	DESARROLLO DE NORMAS Y GUIAS TECNICAS EN DISCAPACIDAD	2	Norma	2915	PROGRAMA PRESUPUESTAL 0104 REDUCCION DE LA MORTALIDAD POR EMERGENCIAS Y URGENCIAS MEDICAS	3000285 TRANSPORTE ASISTIDO (NO EMERGENCIA) DE PACIENTES ESTABLES (NO CRITICOS)	5005144 DESARROLLO DE NORMAS Y GUIAS TECNICAS EN DISCAPACIDAD	Norma	2
	MONITOREO, SUPERVISION, EVALUACION Y CONTROL DEL PROGRAMA PRESUPUESTAL		Informe	9100		3000001 ACCIONES COMUNES	5005145 MONITOREO, SUPERVISION, EVALUACION Y CONTROL DEL PROGRAMA PRESUPUESTAL	Informe	8



IN CHILDREN

MATRIZ N° 3  
**ALINEACION DE LA ESTRUCTURA FUNCIONAL PROGRAMATICA CON LA ESTRUCTURA FUNCIONAL ESTRATEGICA (POL-PPTO) - AÑO 2018**

MINISTERIO DE SALUD  
 UNIDAD EJECUTORA: INSTITUTO NACIONAL DE REHABILITACION "Dra. ADRIANA REBAZA FLORES" AMISTAD PERU-JAPON

ESTRUCTURA FUNCIONAL ESTRATEGICA				ESTRUCTURA FUNCIONAL PROGRAMATICA					
ACCION ESTRATEGICA	ACTIVIDAD OPERATIVA	META	UNIDAD DE MEDIDA	PRESUPUESTO INSTITUCIONAL APESETUBA (P.I.A.) *	CATEGORIA PRESUPUESTAL	PRODUCTO/PROYECTO	ACTIVIDAD (ACCION DE INVERSIÓN/OTRA)	UNIDAD DE MEDIDA	CANTIDAD
166 redes e instituciones Prestadoras de Servicios de Salud (PRESS) en Lima Metropolitana	ASISTENCIA TECNICA EN RBC	470	Persona Capacitada	51994		PERSONA CON DISCAPACIDAD CERTIFICADA EN ESTABLECIMIENTO DE SALUD	500449 CAPACITACION EN MEDICINA DE REHABILITACION	Persona Capacitada	870
	DIFUSION DE DOCUMENTOS NORMATIVOS EN DISCAPACIDAD	400	Persona Capacitada						
	CONSULTA MEDICA ESPECIALIZADA	25096	Atención						
	PROCEDIMIENTOS MEDICO QUIRURGICOS INVASIVOS	3607	Atención						
	PROCEDIMIENTOS MEDICO QUIRURGICOS NO INVASIVOS	10306	Atención						
	TERAPIA OCUPACIONAL ESPECIALIZADA	25057	Atención						
	TERAPIA FISICA ESPECIALIZADA	102361	Atención						
	TERAPIA PSICOLOGICA ESPECIALIZADA	5407	Atención						
	SERVICIO SOCIAL	14381	Atención						
	VISITA FAMILIAR INTEGRAL	68	Atención						
	ACTIVIDADES SANITARIAS - HOSPITALIZACION	240	Atención						



M. CUADROS

MATRIZ N° 3  
 ALINEACION DE LA ESTRUCTURA FUNCIONAL PROGRAMATICA CON LA ESTRUCTURA FUNCIONAL ESTRATEGICA (POL-PTO) - AÑO 2018

MINISTERIO DE SALUD  
 UNIDAD EJECUTORA: INSTITUTO NACIONAL DE REHABILITACION "Dr. ADRIANA REBAZA FLORES" AMISTAD PERU-JAPON

ESTRUCTURA FUNCIONAL ESTRATEGICA				ESTRUCTURA FUNCIONAL PROGRAMATICA						
ACCION ESTRATEGICA	ACTIVIDAD OPERATIVA	META	UNIDAD DE MEDIDA	PRESUPUESTO INSTITUCIONAL ABIERTA PNU*	CATEGORIA PRESUPUESTAL	PRODUCTO/PROYECTO	ACTIVIDAD ACCION DE INVERSION/OSERA	UNIDAD DE MEDIDA	CANTIDAD	
AEL01.02 Fortalecimiento de la gestión y operación de las redes e instituciones Prestadoras de Servicios de Salud (PRESS) en Lima Metropolitana	TERAPIA PSICOLOGICA (PSICOTERAPIA) HOSPITALIZACION ATENCION MEDICA ESPECIALIZADA EN EL PACIENTE HOSPITALIZADO DE ALTA COMPLEJIDAD	3840	Atención	14507730						
	TERAPIA FISICA ESPECIALIZADA HOSPITALIZACION	27120	Atención							
	ATENCION DE SERVICIOS SOCIALES, CONSEJERA INTEGRAL, TALLER	6800	Atención							
	TERAPIA OCUPACIONAL ESPECIALIZADA HOSPITALIZACION	10200	Atención							
	ATENCIÓN PARA PROTESIS	146	Atención							
	ATENCIÓN PARA ORTESIS	1080	Atención							
	ATENCIÓN DE ARTICULOS	170	Atención							
	ATENCIÓN PARA CALZADO ORTOPEDICO	1380	Atención							
	ATENCIÓN EN ABRECELOS Y ACCESORIOS	390	Atención							
	ATENCIÓN EN COMPONENTES	300	Atención							
	ATENCIÓN EN LABORATORIO	16200	Atención							
									29006150	ATENCIÓN DE REHABILITACION PARA PERSONAS CON DISCAPACIDAD FISICA



M. CUADROS



**MATRIZ N° 3**  
**ALINEACION DE LA ESTRUCTURA FUNCIONAL PROGRAMATICA CON LA ESTRUCTURA FUNCIONAL ESTRATEGICA (POL-PPTO) - AÑO 2018**

MINISTERIO DE SALUD  
 UNIDAD EJECUTORA: INSTITUTO NACIONAL DE REHABILITACION "Dra. ADRIANA REBAZA FLORES" ANISTAD PERU-JAPON

ESTRUCTURA FUNCIONAL ESTRATEGICA				ESTRUCTURA FUNCIONAL PROGRAMATICA					
ACCION ESTRATEGICA	ACTIVIDAD OPERATIVA	META	UNIDAD DE MEDIDA	PRESUPUESTO INSTITUCIONAL APERTURA (PIA) *	CATEGORIA PRESUPUESTAL	PRODUCTO/PROYECTO	ACTIVIDAD/ACCION DE INVERSIÓN/OBRA	UNIDAD DE MEDIDA	CANTIDAD
	ATENCION EN RAYOS X	9484	Atención		PROGRAMA PRESUPUESTAL 0129: PREVENCIÓN Y MANEJO DE CONDICIONES SECUNDARIAS DE SALUD EN PERSONAS CON DISCAPACIDAD	3000568E PERSONAS CON DISCAPACIDAD RECIBEN ATENCION EN REHABILITACION BASADA EN ESTABLECIMIENTOS DE SALUD			
	ATENCION EN DENSITOMETRIA OSEA	800	Atención						
	ATENCION EN TOMOGRAFIA	1000	Atención						
	ATENCION EN ECOGRAFIAS	1280	Atención						
	ATENCION EN ELECTROMIOGRAFIA	720	Atención						
	ATENCION EN ORTODONCIA	2322	Atención						
	ATENCION EN NUTRICION	4610	Atención						
	ATENCION EN REHABILITACION PROFESIONAL	9458	Atención						
	ATENCION DE REHABILITACION PARA PERSONAS CON DISCAPACIDAD FISICA (Entrenamiento)	12	Acción						
	ATENCION ESPECIALIZADA DE ENFERMERIA EN EL PACIENTE HOSPITALIZADO DE ALTA COMPLEJIDAD	68904	Acción						
	ATENCION Y GESTION DE LA DEBILIDAD FUNCIONES MOTORIAS	12	Acción						



M. CUADROS

**MATRIZ N° 3**  
**ALINEACION DE LA ESTRUCTURA FUNCIONAL PROGRAMATICA CON LA ESTRUCTURA FUNCIONAL ESTRATEGICA (PO-PPTO) - AÑO 2018**

MINISTERIO DE SALUD  
 UNIDAD EJECUTORA: INSTITUTO NACIONAL DE REHABILITACION "Dra. ADRIANA REBAZA FLORES" AMISTAD PERU-JAPON

ESTRUCTURA FUNCIONAL ESTRATEGICA				ESTRUCTURA FUNCIONAL PROGRAMATICA					
ACCION ESTRATEGICA	ACTIVIDAD OPERATIVA	META	UNIDAD DE MEDIDA	PRESUPUESTO INSTITUCIONAL APERTURA PIA*	CATEGORIA PRESUPUESTAL	PRODUCTO/PROYECTO	ACTIVIDAD/ACION DE INVERSION/OSBA	UNIDAD DE MEDIDA	CANTIDAD
AEI 03.02 Fortalecimiento de la gestión y operación de los todos e instalaciones Presidencia de Servicios de Salud (PRESS) en Lima Metropolitana	ATENCION Y GESTION DEL DIDA BIOMECANICA	12	Acción	1902036					
	ATENCION Y GESTION DEL DIDA/ADOT EN AYUDA AL DIAGNOSTICO Y TRATAMIENTO	12	Acción						
	ATENCION Y GESTION DINDO AYUDA AL DIAGNOSTICO	12	Acción						
	ATENCION Y GESTION DEL DINDO AYUDA AL TRATAMIENTO	12	Acción						
	CONSULTA MEDICA ESPECIALIZADA	8576	Atención						
	TERAPIA PSICOLÓGICA ESPECIALIZADA	2862	Atención						
	TERAPIA DE LENGUAJE ESPECIALIZADA	26200	Atención						
	SERVICIO SOCIAL	2544	Atención						
	PROCEDIMIENTOS AUDIOLÓGICOS	3780	Atención						
	CONSULTA MEDICA ESPECIALIZADA	7668	Atención						
TERAPIA PSICOLÓGICA ESPECIALIZADA	22830	Atención							
TERAPIA PSICOPEDAGOGICA ESPECIALIZADA	2448	Atención							



M. CUADROS

MATRIZ Nº 3

ALINEACION DE LA ESTRUCTURA FUNCIONAL PROGRAMATICA CON LA ESTRUCTURA FUNCIONAL ESTRATEGICA (POI-PPTO) - AÑO 2018

MINISTERIO DE SALUD

UNIDAD EJECUTORA: INSTITUTO NACIONAL DE REHABILITACION "Dra. ADRIANA REBAZA FLORES" AMISTAD PERU-JAPON

ESTRUCTURA FUNCIONAL ESTRATEGICA				ESTRUCTURA FUNCIONAL PROGRAMATICA					
ACCION ESTRATEGICA	ACTIVIDAD OPERATIVA	META	UNIDAD DE MEDIDA	PRESUPUESTO INSTITUCIONAL AFERIDA (PIA)*	CATEGORIA PRESUPUESTAL	PRODUCTO/PROYECTO	ACTIVIDAD/ACCION DE INVERSIÓN/DIARIA	UNIDAD DE MEDIDA	CANTIDAD
AEL03.02 Fortalecimiento de la gestión y operación de los roles e instituciones Prestadoras de Servicios de Salud (PRESS) en Lima Metropolitana	TERAPIA FISICA ESPECIALIZADA	10001	Atención	3127056			5005152 ATENCIÓN DE REHABILITACION PARA PERSONAS CON DISCAPACIDAD MENTAL	00096 ATENCION	82817
	TERAPIA DE LENGUAJE ESPECIALIZADA	8000	Atención						
	TERAPIA OCUPACIONAL ESPECIALIZADA	9005	Atención						
	SERVICIO SOCIAL	4405	Atención						
	ATENCIÓN Y GESTIÓN DE LA DIGNIDAD FUNCIONES MENTALES	12	Acción						
	CERTIFICACION DE DISCAPACIDAD	808	Certificado						
AEL09.03 Apoyo a los Organos Indoleccionales para la Implementación de sus Funciones	CERTIFICACION DE INCAPACIDAD PARA EL TRABAJO	40	Certificado	10000		300069 PERSONA CON DISCAPACIDAD CERTIFICADA EN ESTABLECIMIENTO DE SALUD	5005153 CERTIFICADO DE DISCAPACIDAD	0018 CERTIFICADO	666
	GESTION, MONITOREO Y SUPERVISION DE LA OFICINA	12	Acción						
	ACCIONES DE PLANEAMIENTO	12	Acción						
	ACCIONES DE ORGANIZACION INDUSTRIAL	12	Acción						
ACCIONES DE PRESUPUESTO	12	Acción	1228027	9001. ACCIONES CENTRALES	3095699 SIN PRODUCTO	5000001 PLANEAMIENTO Y PRESUPUESTO	Acción	104	





**MATRIZ Nº 3**  
**ALINEACION DE LA ESTRUCTURA FUNCIONAL PROGRAMATICA CON LA ESTRUCTURA FUNCIONAL ESTRATEGICA (PO-PTO) - AÑO 2018**

MINISTERIO DE SALUD  
 UNIDAD EJECUTORA: INSTITUTO NACIONAL DE REHABILITACION "Dra. ADRIANA REBAZA FLORES" AMISTAD PERU-JAPON

ESTRUCTURA FUNCIONAL ESTRATEGICA			ESTRUCTURA FUNCIONAL PROGRAMATICA						
ACCION ESTRATEGICA	ACTIVIDAD OPERATIVA	META	UNIDAD DE MEDIDA	PRESEPUUESTO INSTITUCIONAL APORTUA P.M.U.*	CATEGORIA PRESUPUESTAL	PRODUCTO/PRODUCTO	ACTIVIDAD ACCION DE INVERSIÓN/OTRA	UNIDAD DE MEDIDA	CANTIDAD
	ACCIONES DE PROYECTOS	12	Acción						
	ACCIONES DE COSTOS	12	Acción						
	ACCIONES DE COOPERACION TECNICA INTERNACIONAL	32	Acción						
	ACCIONES DE RECTORIA, DIRECCION GENERAL Y SUB DIRECCION, COMITES, COMISIONES	12	Acción						
	ADMINISTRACION Y ORGANIZACION DEL PATRIMONIO DOCUMENTAL	12	Acción						
	GESTION DEL TRAMITE DOCUMENTARIO	12	Acción						
	GESTION DE LA SECRETARIA DE LA DIRECCION GENERAL	12	Acción						
	GESTION DE SEGUROS - DICTAMENES	12	Acción						
	GESTION DE LA UNIDAD FUNCIONAL DE PRESTACIONES AL ASEGURADO	12	Acción						
	GESTION DE LA UNIDAD FUNCIONAL DE TELESAUD	12	Acción						
	ACCIONES DEL SISTEMA DE GESTION DE LA CALIDAD	17	Indicador						
	GESTION, MONITOREO Y SUPERVISION DE LA OFICINA	12	Acción						
	ELABORACION DE LA INFORMACION FINANCIERA DE LA INSTITUCION	12	Acción						



M. CITIZEN

MATRIZ N° 3  
**ALINEACION DE LA ESTRUCTURA FUNCIONAL PROGRAMATICA CON LA ESTRUCTURA FUNCIONAL ESTRATEGICA (POI-PPTO) - AÑO 2018**

MINISTERIO DE SALUD  
 UNIDAD EJECUTORA: INSTITUTO NACIONAL DE REHABILITACION "Dra. ADRIANA REBAZA FLORES" AMISTAD PERU-JAPON

ACCION ESTRATEGICA	ESTRUCTURA FUNCIONAL ESTRATEGICA				ESTRUCTURA FUNCIONAL PROGRAMATICA					
	ACTIVIDAD OPERATIVA	META	UNIDAD DE MEDIDA	PRESUPUESTO INSTITUCIONAL APERTURA (PIA)*	CATEGORIA PRESUPUESTAL	PRODUCTO/PROYECTO	ACTIVIDAD/ACCION DE INVERSIÓN/OBRA	UNIDAD DE MEDIDA	CANTIDAD	
AEI 08.03 Apoyo a los Organismos Institucionales para la Implementación de sus Funciones	CONTROLAR Y SUPERVISAR LA EJECUCION DEL PRESUPUESTO ASIGNADO	12	Acción							
	ELABORACION Y ADMINISTRACION DEL FLUJO DEL FONDO DE LIQUIDEZ	12	Acción							
	ADMINISTRAR LOS CREDITOS Y COBRANZAS DE LOS PACIENTES Y PERSONAL DE LA INSTITUCION	12	Acción							
	CONTROL PREVIO DE LOS DOCUMENTOS SUSTENTARIOS DE ACUERDO A LAS NORMAS VIGENTES	12	Acción							
	GESTION, MONITOREO Y SUPERVISION DE LA OFICINA	12	Acción							
	PROCESO DE CAPACITACION	12	Acción							
	FORMULACION									
	PROGRAMACION Y CONTROL PRESUPUESTAL	12	Acción							
	PROCESO DE SELECCION (LEGAL)	12	Acción		5945473	9001. ACCIONES CENTRALES	3698996 SIN PRODUCTO	500003 GESTION ADMINISTRATIVA	Acción	449
	PROCESO DE ACTIVIDADES PARA EL BIENESTAR DE LOS TRABAJADORES	12	Acción							
	PROCESO DE REMUNERACIONES, PENSIONES Y OTROS	12	Acción							
	PROCESO DE CONTROL DE ASISTENCIA DE PERSONAL	12	Acción							
	PROCESO DE RECONOCIMIENTO DE BENEFICIOS Y PENSIONES	12	Acción							
	GESTION, MONITOREO Y SUPERVISION DE LA OFICINA	12	Acción							
	ACCIONES DE PROGRAMACION DE BIENES Y SERVICIOS	12	Acción							



MATRIZ N° 3  
 ALINEACION DE LA ESTRUCTURA FUNCIONAL PROGRAMATICA CON LA ESTRUCTURA FUNCIONAL ESTRATEGICA (POL-PTO) - AÑO 2018

MINISTERIO DE SALUD  
 UNIDAD EJECUTORA: INSTITUTO NACIONAL DE REHABILITACION "Dr. ADRIANA REBAZA FLORES" AMISTAD PERU-JAPON

ESTRUCTURA FUNCIONAL ESTRATEGICA				ESTRUCTURA FUNCIONAL PROGRAMATICA					
ACCION ESTRATEGICA	ACTIVIDAD OPERATIVA	META	UNIDAD DE MEDIDA	PRESUPUESTO INSTITUCIONAL APLICABLE (PWA)	CATEGORIA PRESUPUESTAL	PRODUCTO/PRODUCTO	ACTIVIDAD/ACCION DE INVERSIÓN	UNIDAD DE MEDIDA	CANTIDAD
	ACCIONES DE ADQUISICION DE BIENES Y CONTRATACION DE SERVICIOS	12	Acción						
	ACCIONES DE ALMACENAMIENTO DE BIENES	12	Acción						
	ACCIONES DE REGISTRO Y CONTROL DE BIENES PATRIMONIALES	12	Acción						
	GESTION, MONITOREO Y SUPERVISION DE LA OFICINA TRUPE	12	Acción						
	REFERENCIA Y CONTRAREFERENCIA	12	Acción						
	ADMINISTRACION DE LA OFERTA PROGRAMADA DE CIJAS	12	Acción						
	PROCESAMIENTO Y DIFUSION DE LA INFORMACION ESTADISTICA	12	Acción						
	COPIA DE HISTORIAS CLINICAS	12	Acción						
	GESTION DE SISTEMAS INFORMATIOS	12	Acción						
	GESTION DE REESTRUCTURA INFORMATICA	12	Acción						
	GESTION DE TELECOMUNICACIONES	12	Acción						
	REPRODUCCION DE FORMATOS PARA ACTIVIDADES SANITARIAS	12	Acción						
	ASESORAMIENTO JURIDICO EN GESTION DE CONTRATACIONES ADMINISTRATIVAS	12	Acción						
	GESTION, MONITOREO Y SUPERVISION DE LA OFICINA	12	Acción						
AEI.09.03 Apoyo a los Organismos Inadecuados para la Implementación de sus Funciones	ASESORAMIENTO JURIDICO EN GESTION DE CONTRATACIONES ADMINISTRATIVAS GESTION, MONITOREO Y SUPERVISION DE LA OFICINA	12 12	Acción Acción	213791	5001, ACCIONES CENTRALES	3866650 SIN PRODUCTO	5003004 ASESORAMIENTO TECNICO JURIDICO	Acción	35



M. CUADROS



MATRIZ N° 3

ALINEACION DE LA ESTRUCTURA FUNCIONAL PROGRAMATICA CON LA ESTRUCTURA FUNCIONAL ESTRATEGICA (POI-PFTO) - AÑO 2018

MINISTERIO DE SALUD

UNIDAD EJECUTORA: INSTITUTO NACIONAL DE REHABILITACION "Dra. ADRIANA REBAZA FLORES" AMISTAD PERU-JAPON

ESTRUCTURA FUNCIONAL ESTRATEGICA				ESTRUCTURA FUNCIONAL PROGRAMATICA						
ACCION ESTRATEGICA	ACTIVIDAD OPERATIVA	META	UNIDAD DE MEDIDA	PRESUPUESTO INSTITUCIONAL APERTURA (PMU)*	CATEGORIA PRESUPUESTAL	PRODUCTO/PROYECTO	ACTIVIDAD/ACCION DE INVERSIÓN/DIARIA	UNIDAD DE MEDIDA	CANTIDAD	
AEI.09.03 Apoyo a los Organismos Internacionales para la Implementación de sus Funciones	GESTION DEL PLAN DE DESARROLLO DE LAS PERSONAS	100	Persona Capacitada	342641	9001- ACCIONES CENTRALES	SIN PRODUCTO	5000005 GESTION DE RECURSOS HUMANOS	Persona Capacitada	200	
	GESTION DE RECURSOS HUMANOS (RESIDENTES)	100	Persona Capacitada							
	AEI.09.01 Apoyo a los Organismos Internacionales para la Implementación de sus Funciones	SERVICIO DE CONTROL	1	Acción	333100	9001- ACCIONES CENTRALES	SIN PRODUCTO	5000005 ACCIONES DE CONTROL Y AUDITORIA	Acción	87
		SERVICIO RELACIONADO - CONTROL INTERNO	42	Acción						
		SERVICIO DE CONTROL SIMULTANEO	12	Acción						
		ACTIVIDADES DE RESERVA	12	Acción						
AEI.09.03 Apoyo a los Organismos Internacionales para la Implementación de sus Funciones	IMAGEN INSTITUCIONAL Y RELACIONES PUBLICAS	12	Informe	331775	9002- APNCP	SIN PRODUCTO	5000730 EDUCACION, INFORMACION Y COMUNICACION SOCIAL	Informe	36	
	PRENSA Y COMUNICACION SOCIAL	12	Informe							
	GESTION, MONITOREO Y SUPERVISION DE LA OFICINA	12	Acción							
	INVESTIGACION	3	Investigación							
AEI.09.02 Gestión del Conocimiento	ACCIONES DE DOCENCIA ESPECIALIZADA	30	Acción	480064	9002- APNCP	SIN PRODUCTO	5000913 INVESTIGACION Y DESARROLLO	Investigación	3	
	ACCIONES DE CAPACITACION ESPECIALIZADA	6	Acción							
	ACCIONES DE DISEÑO Y ELABORACION DE PROYECTOS DE INVESTIGACION	21	Acción							
	ACCIONES DE PUBLICACIONES	17	Acción							
	ACCIONES DEL CENTRO DE INFORMACION Y DOCUMENTACION CIENTIFICA	30	Acción							
	MANTENIMIENTO Y REPARACION DE ESTABLECIMIENTOS DE SALUD	34	Acción							
AEI.00.03 Apoyo a los Organismos Internacionales para la Implementación de sus Funciones	ACCIONES DE CAPACITACION Y PERFECCIONAMIENTO	107	Acción	20000	9002- APNCP	SIN PRODUCTO	5000038 CAPACITACION Y PERFECCIONAMIENTO	Acción	107	
	5000553 MANTENIMIENTO Y REPARACION DE ESTABLECIMIENTOS DE SALUD	34	Acción							



M. CUADROS

MATRIZ Nº 3  
 ALINEACION DE LA ESTRUCTURA FUNCIONAL PROGRAMATICA CON LA ESTRUCTURA FUNCIONAL ESTRATEGICA (POI-PTO) - AÑO 2018

MINISTERIO DE SALUD  
 UNIDAD EJECUTORA: INSTITUTO NACIONAL DE REHABILITACION "Dr. ADRIANA REBAZA FLORES" AMISTAD PERU-JAPON

ESTRUCTURA FUNCIONAL ESTRATEGICA				ESTRUCTURA FUNCIONAL PROGRAMATICA						
ACCION ESTRATEGICA	ACTIVIDAD OPERATIVA	META	UNIDAD DE MEDIDA	PRESUPUESTO INSTITUCIONAL APERIURA (MIL)	CATEGORIA PRESUPUESTAL	PROYECTO/PRODUCTO	ACTIVIDAD ACCION DE INICIACION	UNIDAD DE MEDIDA	CANTIDAD	
AEL09A03 Apoyo a los Organos Institucionales para la Implementación de sus Funciones	OBLIGACIONES PREVISIONALES PROCESO DE REMUNERACIONES, PENSIONES Y OTROS	12	Puntaje	1537449	3002 APNCP	3091609 SIN PRODUCTO	5000991 OBLIGACIONES PREVISIONALES	Puntaje	12	
		4	Acción							
AEL03A02 Fortalecimiento de la gestión y ejecución de las redes e instituciones Prestadoras de Servicios de Salud (PSESS) en Lima Metropolitana	ACTUALIZACION DEL SISTEMA GENERAL DE SEGURIDAD Y SALUD EN EL TRABAJO	1	Acción	680000	5002 APNCP	3091606 SIN PRODUCTO	5201034 PREVENCIÓN DE RESGOS Y DANOS PARA LA SALUD	Acción	8	
		1	Acción							
AEL09A03 Apoyar a los Organos Institucionales para la Implementación de sus Funciones	SERVICIOS GENERALES	2	Acción							
		36	Acción	4901508	3002 APNCP	3091603 SIN PRODUCTO	5001165 SERVICIOS GENERALES	Acción	36	
		12	Acción							
		12	Acción							
		12	Acción							
		1	Acción							
		1	Acción							
		1	Acción							
		1	Acción							
		1	Acción							
AEL03A02 Fortalecimiento de la gestión y operación de las redes e instituciones Prestadoras de Servicios de Salud (PSESS) en Lima Metropolitana	VIGILANCIA PERIODICA DE LA CALIDAD DE AGUA	12	Acción							
	VIGILANCIA DE RESERVOIS SALDOS	12	Acción							
	VIGILANCIA PERIODICA DE LA CANTIDAD DE ALIMENTOS	1	Acción							
	ANALISIS DE LA SITUACION DE SALUD (ASIS)	1	Acción	309100	3002 APNCP	3091609 SIN PRODUCTO	5001286 VIGILANCIA Y CONTROL EPIDEMIOLOGICO	Acción	41	
	INVESTIGACION EPIDEMIOLOGICA	1	Acción							
	VIGILANCIA EPIDEMIOLOGICA HOSPITALARIA	1	Acción							
	VIGILANCIA EN SALUD PUBLICA	1	Acción							
	VIGILANCIA DE PLAZAS	12	Acción							



M. CUADROS

MATRIZ N° 3  
**ALINEACION DE LA ESTRUCTURA FUNCIONAL PROGRAMATICA CON LA ESTRUCTURA FUNCIONAL ESTRATEGICA (POI-PPTC) - AÑO 2018**

**MINISTERIO DE SALUD  
 UNIDAD EJECUTORA: INSTITUTO NACIONAL DE REHABILITACION "Dra. ADRIANA REBAZA FLORES" AMISTAD PERU-JAPON**

ESTRUCTURA FUNCIONAL ESTRATEGICA				ESTRUCTURA FUNCIONAL PROGRAMATICA					
ACCION ESTRATEGICA	ACTIVIDAD OPERATIVA	META	UNIDAD DE MEDIDA	PRESPUESTO INSTITUCIONAL APERIURA (PIA)*	CATEGORIA PRESUPUESTAL	PRODUCTO/PROYECTO	ACTIVIDAD (ACCION DE INVERSION/OBRA)	UNIDAD DE MEDIDA	CANTIDAD
AE1.03.02 Apoyo a los Organos Institucionales para la Implementación de sus Funciones	MANUTENIMIENTO Y REPARACION DE EQUIPO	341	Equipo	252507	9002 AFNCP	3995899 SIN PRODUCTO	5291565 MANUTENIMIENTO Y REPARACION DE EQUIPO	Equipo	341
	DISPENSACION DE RECETAS DE MEDICINAS Y MATERIAL MEDICO - FARMACIA	8680	Receta	263066	9002 AFNCP	3995899 SIN PRODUCTO	5201569 COMERCIALIZACION DE MEDICAMENTOS E INSUMOS	Receta	9.520
AE1.03.02 Fortalecimiento de la gestión y operación de las redes e instituciones Prestadoras de Servicios de Salud (PRESS) en Lima Metropolitana	DISPENSACION DE RECETAS DE PREPARADOS MAGISTRALES	840	Receta						

(\*) El Presupuesto considerado corresponde al monto asignado como Programación Multianual



M. CUADROS