



Resolución Directoral

Chorrillos, 19 de SEPTIEMBRE de 2019

Visto; el Expediente N° 19-INR-008155-001, que contiene el Informe N° 036-2019-OEPE/INR remitido por la Directora Ejecutiva de la Oficina Ejecutiva de Planeamiento Estratégico del Instituto Nacional de Rehabilitación "Dra. Adriana Rebaza Flores" AMISTAD PERÚ-JAPÓN;

CONSIDERANDO:

Que, el numeral 13.3 del artículo 13 del Decreto Legislativo N° 1440, Decreto Legislativo del Sistema Nacional de Presupuesto Público, establece que el Presupuesto del Sector Público tiene como finalidad el logro de resultados a favor de la población y del entorno, así como mejorar la equidad en observancia a la sostenibilidad y responsabilidad fiscal conforme a la normatividad vigente, y se articula con los instrumentos del Sistema Nacional de Planeamiento Estratégico-SINAPLAN;

Que, mediante Resolución de Presidencia del Consejo Directivo N° 033-2017-CEPLAN/PCD y sus modificatorias, se aprueba la Guía para el Planeamiento Institucional, instrumento normativo que establece las pautas para el planeamiento institucional que comprende la política y los planes que permiten la elaboración o modificación del Plan Estratégico Institucional - PEI y el Plan Operativo Institucional - POI, en el marco del Ciclo de Planeamiento Estratégico para la mejora continua, aplicable para las entidades que integran el Sistema Nacional de Planeamiento Estratégico, en los tres niveles de gobierno;

Que, el literal b) del Artículo 13 del Reglamento de Organización y Funciones del Instituto Nacional de Rehabilitación, aprobado mediante Resolución Ministerial N° 715-2006/MINSA, establece que la Oficina Ejecutiva de Planeamiento Estratégico, tiene entre sus objetivos funcionales lograr el diagnóstico e identificar metas, estrategias de largo, mediano y corto plazo del INR, así como proponer el Plan Operativo.

Que, mediante Resolución Ministerial N° 1360-2018/MINSA, se aprobó el Plan Operativo Institucional (POI) del 2019 del Ministerio de Salud y sus órganos desconcentrados, incluido el Instituto Nacional de Rehabilitación "Dra. Adriana Rebaza Flores" AMISTAD PERU-JAPON;

Que, mediante Resolución Directoral N° 014-2019-SA-DG-INR, se aprobó el Plan Operativo Institucional del 2019 del Instituto Nacional de Rehabilitación "Dra. Adriana Rebaza Flores" AMISTAD PERU-JAPON;

Que, mediante Oficio N° 394-2019-DG-INR, se remitió a la Oficina General de Planeamiento, Presupuesto y Modernización del Ministerio de Salud, primera modificación del Plan Operativo Institucional año 2019, en el cual se incluyeron las nuevas actividades operativas y las metas modificadas de los productos y servicios que brinda la Institución, para el período anual, sustentado en mérito a los requerimientos de los Órganos y Unidades Orgánicas, los cuales también fueron ingresadas en el aplicativo del CEPLAN;

Que, mediante Resolución Secretarial N° 073-2019/MINSA, se aprueba el Plan Operativo Institucional 2019 Modificado V.01 del Pliego 011: Ministerio de Salud, en cuyos anexos se encuentra la Unidad Ejecutora - 125 Instituto Nacional de Rehabilitación "Dra. Adriana Rebaza Flores" AMISTAD PERU-JAPON;



Que, mediante Oficio N° 1574-2019-DG-INR, se remitió a la Oficina General de Planeamiento, Presupuesto y Modernización del Ministerio de Salud, la segunda modificación del Plan Operativo Institucional 2019, en el cual se han incluido las nuevas actividades operativas y las metas modificadas de los productos y servicios que brinda la Institución, para el período anual, sustentado en merito a los requerimientos de los Órganos y Unidades Orgánicas, los cuales fueron ingresadas en el aplicativo del CEPLAN;

Que, mediante Resolución Secretarial N° 202-2019/MINSA, se aprueba el Plan Operativo Institucional Anual 2019 Modificado V.02 del Pliego 011: Ministerio de Salud, en cuyos anexos se encuentra la Unidad Ejecutora - 125 Instituto Nacional de Rehabilitación;

Que, en ese sentido la Directora Ejecutiva de la Oficina Ejecutiva de Planeamiento Estratégico del Instituto Nacional de Rehabilitación "Dra. Adriana Rebaza Flores" AMISTAD PERÚ-JAPÓN, mediante el Informe N° 036-2018-OEPE/INR, solicita la aprobación con eficacia anticipada al 31 de julio del 2019, el Plan Operativo Institucional 2019 Modificado V.02;

Que, el Texto Único Ordenado de la Ley N° 27444, Ley del Procedimiento Administrativo General, aprobado por Decreto Supremo N° 004-2019-JUS, en su Artículo 17° numeral 17.1, establece que "La autoridad podrá disponer en el mismo acto administrativo que tenga eficacia anticipada a su emisión, solo si fuera más favorable a los administrados, y siempre que no lesione derechos fundamentales o interés de buena fe legalmente protegidos a terceros y que existiera en la fecha a la que pretenda retrotraerse la eficacia del acto el supuesto de hecho justificativo para su adopción";

Que, estando lo propuesto acorde con las normas antes descritas, resulta procedente aprobar el Plan Operativo Institucional año 2019 modificado V.02 del Instituto Nacional de Rehabilitación "Dra. Adriana Rebaza Flores" AMISTAD PERÚ-JAPÓN, mediante el presente acto resolutorio con eficacia anticipada al 31 de julio del 2019;

De conformidad con lo dispuesto en el Texto Único Ordenado de la Ley N°27444, Ley del Procedimiento Administrativo General, aprobado por Decreto Supremo N° 004-2019-JUS, a lo previsto en la Resolución Ministerial N° 715-2006/MINSA, que aprueba el Reglamento de Organización y Funciones del Instituto Nacional de Rehabilitación y en uso de las facultades conferidas, el Decreto Supremo N° 008-2017-SA, que aprueba el Reglamento de Organización y Funciones del Ministerio de Salud y sus modificatoria aprobadas mediante el Decreto Supremo N° 011-2017-SA y el Decreto Supremo N° 032-2017-SA;

Con la visación de la Directora Ejecutiva de la Oficina Ejecutiva de Planeamiento Estratégico y del Jefe de la Oficina de Asesoría Jurídica del Instituto Nacional de Rehabilitación "Dra. Adriana Rebaza Flores" AMISTAD PERÚ-JAPÓN;

SE RESUELVE:

Artículo 1°.- Aprobar con eficacia anticipada al 31 de julio del 2019, el Plan Operativo Institucional 2019 Modificado V.02 del Instituto Nacional de Rehabilitación "Dra. Adriana Rebaza Flores" AMISTAD PERÚ-JAPÓN, el mismo que se anexa y forma parte integrante de la presente Resolución.

Artículo 2°.- Encargar a la Oficina Ejecutiva de Planeamiento Estratégico de la Institución realizar el seguimiento y evaluación de las actividades inherentes, contenidas en el el Plan Operativo Institucional 2019 Modificado V.02 del Instituto Nacional de Rehabilitación "Dra. Adriana Rebaza Flores" AMISTAD PERÚ-JAPÓN, a fin de lograr los resultados y los objetivos institucionales.

Artículo 3°.- Remítase la presente Resolución Directoral a la Dirección General de Planeamiento, Presupuesto y Modernización del Ministerio de Salud.

Artículo 4°.- Encargar a la Oficina de Estadística e Informática la publicación de la presente Resolución en el Portal de Transparencia de la institución.



MINISTERIO DE SALUD
INSTITUTO NACIONAL DE REHABILITACION
ES COPIA FIEL DEL ORIGINAL

19 SEP. 2019



Regístrese y Comuníquese.

MC. LILY PINGUZ VERGARA
(e) Directora General
CMP. N° 23770. RNE. N° 12918
MINISTERIO DE SALUD
INSTITUTO NACIONAL DE REHABILITACION
"DRA. ADRIANA REBAZA FLORES" AMISTAD PERU-JAPON

LPV/ONSC/RSB

- c.c. () Unidades Orgánicas:
() Oficina Ejecutiva de Planeamiento Estratégico.
() Oficina de Asesoría Jurídica
() Responsable del Portal Web del INR.

PLAN OPERATIVO INSTITUCIONAL

2019 – MODIFICADO

Instituto Nacional de Rehabilitación

“Dra. Adriana Rebaza Flores”

AMISTAD PERÚ-JAPÓN



OFICINA EJECUTIVA DE PLANEAMIENTO
ESTRATEGICO



Dra. LILY PINGUZ VERGARA
Directora General



Lic. Adm. OLGA NORA SAAVEDRA CHUMBE
Directora Ejecutiva de la Oficina Ejecutiva de Planeamiento Estratégico

EQUIPO TÉCNICO

Dr. RICAR SILVA BOCANEGRA
Jefe del Equipo de Planes de la Oficina Ejecutiva de Planeamiento Estratégico



INDICE

	Pág.
PRESENTACION	4
I. RESUMEN EJECUTIVO DEL DIAGNOSTICO INSTITUCIONAL	6
II. POLITICA INSTITUCIONAL	7
2.1 Política Institucional del MINSA	7
2.2 Misión Institucional del Pliego MINSA	8
2.3 Objetivos Estratégicos Institucionales MINSA vinculadas al INR	8
2.4 Acciones Estratégicos Institucionales MINSA vinculadas al INR	9
III. ORGANIZACIÓN FUNCIONAL	11
3.1 Estructura Orgánica	11
3.2 Funciones Generales	11
IV. MARCO PRESUPUESTAL	13
4.1 Presupuesto Institucional Modificado	13
V. LOGROS ESPERADOS	15
5.1 Programación de Actividades Operativas de las Acciones Estratégicas Institucionales	15
5.2 Indicadores por Objetivos Estratégicos Institucionales	33
VI. EXPORTA DEL CEPLAN	35
6.1 Anexo B-3: Plan Operativo Institucional Modificado con Programación Física (aplicativo CEPLAN)	
6.2 Anexo B-4: Plan Operativo Institucional Modificado con Programación Financiero (aplicativo CEPLAN)	



PRESENTACION

El Instituto Nacional de Rehabilitación "Dra. Adriana Rebaza Flores" AMISTAD PERU-JAPON, es un Órgano Desconcentrado del Ministerio de Salud dependiente de la Dirección General de Operaciones en Salud.

Como la única Entidad a nivel nacional en la especialidad de Medicina de Rehabilitación de Alta Complejidad, perteneciente al Ministerio de Salud, es responsable de fomentar y fortalecer la atención en mejores condiciones de oportunidad, accesibilidad y calidad, de las Personas con Discapacidad, favoreciendo su inclusión social, mejorando su calidad de vida al promover la mayor funcionalidad en sus actividades y reduciendo al mínimo las restricciones en la participación, en su entorno social, familiar, escolar y laboral.

Mediante Resolución Ministerial N° 516-2018/MINSA y Resolución Ministerial N° 1360-2018/MINSA, se aprobó el Plan Operativo Institucional del 2019 del Ministerio de Salud y sus órganos desconcentrados, incluido el Instituto Nacional de Rehabilitación "Dra. Adriana Rebaza Flores" AMISTAD PERU-JAPON, en el marco de la Resolución de Presidencia del Consejo Directivo N° 033-2017-CEPLAN/PCD y sus modificatorias, mediante el cual se aprueba la Guía para el Planeamiento Institucional. Asimismo, mediante Resolución Directoral N° 014-2019-SA-DG-INR se aprueba el Plan Operativo Institucional 2019.

En el presente año fiscal (2019), el Instituto Nacional de Rehabilitación "Dra. Adriana Rebaza Flores" AMISTAD PERU-JAPON, ha previsto realizar sus actividades a través de cuatro Programas Presupuestales por Resultados (PPR):

- 016 "Programa enfermedades transmisibles (VIH-SIDA y Tuberculosis".
- 068 "Reducción de vulnerabilidad y atención de Emergencia por Desastres".
- 104 "Reducción de la Mortalidad por Emergencias y Urgencias Médicas"
- 0129 "Prevención y manejo de condiciones secundarias de salud en Personas con Discapacidad".
- Y complementariamente, otras actividades de diferente categoría presupuestal: Acciones Centrales y Asignación presupuestal que no resultan en Productos (APNOP) a fin de que se puedan cumplir con los objetivos establecidos.

La Dirección General de Planeamiento, Presupuesto y Modernización del MINSA mediante Oficio Circular N° 269-2018-OGPPM-OPEE/MINSA y el Informe N° 316-2018-OGPPM-OPEE/MINSA, requirió la redefinición de las actividades operativas del POI 2019, de los Programas Presupuestales del Plan Operativo Institucional (POI) 2019, redefiniéndolas con las denominaciones de los sub productos que correspondan a cada programa presupuestal en el aplicativo CEPLAN año 2019, y con la Resolución Secretarial N° 073-2019/MINSA, se aprobó el Plan Operativo Institucional Anual 2019 Modificado V.01 del Pliego 011: Ministerio de Salud.

Asimismo, los Órganos y Unidades Orgánicas de la Institución, en mérito a los Circulares N° 010-2019-OEPE/INR y 012-2012-OEPE/INR y a los resultados de la Evaluación al POI correspondiente al primer trimestre, han requerido la modificación de las metas inicialmente programadas; asimismo al haberse aprobado nuevas modificaciones al Presupuesto Institucional (PIM) que incide en varias actividades presupuestales y en la inclusión de otras, planteamos las nuevas metas físicas de los programas presupuestales así como de otras actividades de diferente categoría presupuestal: Acciones Centrales y Asignación presupuestal que no resultan en Productos (APNOP) a fin de que se puedan cumplir con los objetivos establecidos; lo que conllevará a modificar las metas físicas y financieras aprobadas en el Módulo del





Sistema Integrado Administrativo Financiero (SIAF) y el PIM, las mismas que van en concordancia con los objetivos generales, específicos, productos, actividades y metas establecidas en la presente documento. Modificaciones que han sido ingresadas en el aplicativo del CEPLAN acorde a lo señalado por la Oficina de Planeamiento y Estudios Económicos de la Dirección General de Planeamiento, Presupuesto y Modernización del MINSA.

El Plan Operativo Institucional (POI) del año 2019-Modificado, nos permitirá mantener un adecuado y eficaz proceso de seguimiento mediante el cual se realizará las verificaciones, monitoreo periódico de la ejecución de las actividades operativas, para determinar los avances en la ejecución de las metas físicas (eficacia) y el logro de los objetivos planteados durante el proceso de ejecución (efectividad) con el propósito de detectar oportunamente deficiencias, obstáculos y/o las necesidades de ajuste y posteriormente tomar las medidas correctivas del caso.



I. RESUMEN EJECUTIVO DEL DIAGNOSTICO INSTITUCIONAL

Acorde a lo dispuesto por el Sistema Nacional de Planeamiento Estratégico CEPLAN a través de la Resolución de Presidencia del Consejo Directivo N° 033-2017-CEPLAN/PCD, modificada con la Resolución de Presidencia del Consejo Directivo N° 062-2017-CEPLAN/PCD, la Resolución de Presidencia del Consejo Directivo N° 053-2018-CEPLAN/PCD y la Resolución de Presidencia del Consejo Directivo N° 016-2019-CEPLAN/PCD; que aprueba la Guía para el Planeamiento Institucional, en el marco del ciclo de planeamiento estratégico para la mejora continua, aplicable para las entidades que integran el Sistema Nacional de Planeamiento Estratégico-SINAPLAN, para los tres niveles de gobierno y a la Resolución Ministerial N° 343-2019/MINSA, que aprueba la Directiva Administrativa N°262-2019-MINSAOGPPM, Directiva Administrativa para la Elaboración, Aprobación, Seguimiento, Evaluación y Modificación del Plan Operativo Institucional del Pliego 011:MINSA; y a lo señalado en el Oficio Circular N° 269-2018-OGPPM-OPEE/MINSA y el Informe N° 316-2018-OGPPM-OPEE/MINSA, mediante los cuales se requirió la redefinición de las actividades operativas del POI 2019, de los Programas Presupuestales del Plan Operativo Institucional (POI) 2019, redefiniéndolas con las denominaciones de los sub productos que correspondan a cada programa presupuestal en el aplicativo CEPLAN año 2019 y a los resultados de la evaluación realizada al POI del Primer trimestre; el Instituto Nacional de Rehabilitación, ha elaborado su POI 2019 modificado V.02, el mismo que contiene los procesos a desarrollar en el corto plazo, consignándose las actividades operativas, metas e indicadores como compromisos a ser realizadas en el presente ejercicio; el mismo que ha sido elaborado en el marco del Plan Estratégico Institucional del Pliego y acorde al presupuesto institucional modificado del año fiscal.

Las actividades programadas en el Plan Operativo Institucional 2019 Modificado V.02 del Instituto Nacional de Rehabilitación "Dra. Adriana Rebaza Flores" AMISTAD PERÚ – JAPÓN, se encuentran enlazadas a los Objetivos Estratégicos Institucionales (OEI) y Acciones Estratégicas Institucionales (AEI) del Plan Estratégico Institucional del MINSA (PEI) 2019-2021 aprobado con la Resolución Ministerial N° 1334-2018/MINSA; los cuales se encuentran enmarcadas en los Lineamientos de Política Sectorial, orientándose al cumplimiento de su Misión y Visión, con la finalidad de contribuir a la Rehabilitación Integral de todas las Personas con Discapacidad (PCD), impulsando su desarrollo personal y social, con el mejoramiento al máximo posible de sus capacidades, evitando así las restricciones en la participación, promoviendo el pleno respeto de sus derechos a la salud, educación, trabajo y en las actividades deportivas y recreativas. Todo ello en base a la Investigación, la docencia especializada y la atención de alta complejidad que brinda a sus usuarios internos y externos a nivel nacional.





II. POLITICA INSTITUCIONAL

1.1. Política Institucional del MINSA

El Ministerio de Salud, como ente rector del Sistema Nacional de Salud, característica funcional del gobierno nacional, ejerciendo dicha rectoría a través de sus dependencias e instancias con enfoque técnicos, normativo y promotor de los servicios de salud en beneficio de la población, teniendo la responsabilidad de ejecutar el conjunto de actividades y logro de metas institucionales establecidos de acuerdo a sus competencias y procesos organizacionales definidos como parte de las acciones misionales u operativos competentes, entre otros: i) Políticas, ii) Planes y programas, iii) Normas técnicas, iv) acciones de Fiscalización, v) Estándares, vi) Acciones de supervisión, vii) Autorizaciones, viii) Acciones de Asistencia Técnica y ix) Formación de Recursos Humanos, que representan el nivel de programación operativa que define al conjunto de actividades y productos como materia de programación.

El Texto Único Ordenado de la Ley N° 28411, Ley General del Sistema Nacional de Presupuesto, aprobado por el Decreto Supremo N° 304-2012-EF, establece que las Entidades, para la elaboración de sus Planes Operativos Institucionales y Presupuestos Institucionales, deben tomar en cuenta si Plan Estratégico Institucional (PEI) el cual debe ser concordante con el Plan Estratégico de Desarrollo Nacional (PEDEN), los Planes Estratégicos Sectoriales Multianuales (PESEM), los Planes de Desarrollo Regional Concertados (PDRC) y los Planes de Desarrollo Local Concertados (PDLC), según sea el caso.

El PEI del MINSA se encuentra alienados con la Política General de Gobierno al 2021 y al Plan Estratégico Multianual del Sector Salud 2016-2021 y a nivel internacional con los objetivos de desarrollo sostenible (ODS). Documento de Gestión que articula el ejercicio de las funciones u competencias de los órganos y unidades ejecutoras del Ministerio de Salud para la implementación de políticas nacionales en el sector salud, con la finalidad de mejorar el estado de salud de la población.

Contar con un Sistema de salud que asegure el acceso universal al cuidado y a la atención integral en salud individual y colectiva de las personas, independientemente de su condición socioeconómica y de su ubicación geográfica, con enfoques de género, de derechos d en salud y de interculturalidad.

Lineamientos: a) Acceso a servicios integrales de salud y aseguramiento universal en salud, b) Políticas y acciones de salud pública sobre los determinantes sociales de salud, c) Provisión de cuidados y servicios en Redes Integrales de Salud, con uso intensivo de Telesalud, que atienden las necesidades de la población, d) Recurso humanos en el sistema de salud suficientes, competentes y comprometidos, e) Rectoría y gobernanza eficaz y eficiente del MINSA sobre el Sistema de Salud, f) Integridad y lucha contra la corrupción y Gobierno Abierto, g) Gestión territorial con enfoque de derechos en salud e interculturalidad.

En el marco legal y normativo, el Ministerio de Salud ha definido los objetivos y formulado las acciones estratégicas, indicadores y metas, que define su rol, competencias y funciones, cuyo ejercicio efectivo como autoridad sanitaria conduce el sector y contribuye a lograr los objetivos sectoriales y del sistema de salud, implementando las políticas de Estado de Gobierno en materia de salud.



Con este alineamiento y en el marco de las funciones contempladas en el Reglamento de Organización y Funciones del Ministerio de Salud, se garantiza el desarrollo de las acciones que afianzará la conducción sectorial, regulación, fiscalización, organización de la provisión de los servicios, modulación del financiamiento, garantía del aseguramiento de salud, medición del cumplimiento de las funciones rectoral exclusivas y el desarrollo de políticas para mejora las condiciones de salud de la población.

1.2. Misión Institucional del MINSA

Conducir con eficiencia e integridad el Sistema Nacional Coordinado y Descentralizada de salud basada en Redes Integradas de Salud, la política para el aseguramiento universal en salud y las política y acciones interinstitucionales sobre los determinantes sociales; en beneficio de la salud y el bienestar de la población

1.3. Objetivos Estratégicos Institucionales y Acciones Estratégicas Institucionales del MINSA vinculados al INR:

Los Procesos que se realizan en el Instituto Nacional de Rehabilitación "Dra. Adriana Rebaza Flores" AMISTAD PERU-JAPON, se fundamentan en el cumplimiento de los Objetivos Estratégicos Institucionales del Plan Estratégico Institucional (PEI) del Ministerio de Salud, a través de las Acciones Estratégicas Institucionales establecidas, el mismo que se vincula con la obtención de los Objetivos Generales Institucionales planteados en el POI 2019, los cuales conducirán a los resultados esperados, mediante la programación y entrega de los Productos que la Institución brinda a las Personas con Discapacidad, a fin de garantizar que se otorguen con eficiencia, eficacia y en coherencia con las necesidades de la demanda, la calidad, y el respeto a los derechos a la salud. A continuación se desarrollan los Objetivos Estratégicos en el marco del Plan Estratégico Institucional (PEI) del MINSA:

- ❖ OEI.01 Prevenir; vigilar; controlar y reducir el impacto de las enfermedades; daños y condiciones que afectan la salud de la población; con énfasis en las prioridades nacionales
- ❖ OEI.02 Garantizar el acceso a cuidados y servicios de salud de calidad organizados en Redes Integradas de Salud; centradas en la persona; familia y comunidad; con énfasis en la promoción de la salud y la prevención de la enfermedad.
- ❖ OEI.04 Fortalecer la rectoría y la gobernanza sobre el sistema de salud; y la gestión institucional; para el desempeño eficiente; ético e íntegro; en el marco de la modernización de la gestión pública
- ❖ OEI.05 Mejorar la gestión y el desarrollo de los recursos humanos en salud con énfasis en competencias; y la disponibilidad equitativa en el país
- ❖ OEI.06 Mejorar la toma de decisiones; la prestación de servicios públicos; el empoderamiento y la satisfacción de la población a través del Gobierno Digital en Salud





- ❖ **OEI.08** Fortalecer la gestión del riesgo y defensa ante emergencias y desastres

1.4. Acciones Estratégicas Institucionales del MINSA vinculados al INR:

Acorde a los Objetivos Estratégicos Institucionales, se han establecido las siguientes Acciones Estratégicas Institucionales:

- ❖ **OEI.01:**

- AEI.01.02** Prevención y control de enfermedades transmisibles; fortalecidos; con énfasis en las prioridades sanitarias nacionales.
- AEI.01.03** Vigilancia y control de las Infecciones Asociadas a la Atención Sanitaria.
- AEI.01.06** Prevención; detección precoz y atención integral; por curso de vida; de enfermedades no transmisibles con énfasis en las prioridades sanitarias nacionales.

- ❖ **OEI.02:**

- AEI.02.03** Redes Integradas de Salud; implementadas progresivamente a nivel nacional.
- AEI.02.04** Atención de Urgencias y Emergencias Médicas; eficiente y oportuna.

- ❖ **OEI.04:**

- AEI.04.01** Articulación intergubernamental; intersectorial y con la sociedad civil; fortalecida para la implementación de las políticas nacionales; planes y normas técnicas de salud y para la gestión de contingencia y conflictos.
- AEI.04.02** Gestión orientada a resultados al servicio de la población; con procesos optimizados y procedimientos administrativos simplificados.
- AEI.04.03** Asignación y gestión del presupuesto público eficiente y orientado a resultados en el sistema de salud.
- AEI.04.05** Sistema de Control Interno; Plan de Integridad y lucha contra la corrupción fortalecido.

- ❖ **OEI.05:**

- AEI.05.01** Plan de Dotación de recursos humanos en salud acordado con Gobiernos Regionales; implementado.
- AEI.05.02** Acuerdos entre instituciones formadoras e instituciones prestadoras; implementadas.

- ❖ **OEI.06:**

- AEI.06.01** Mecanismos de generación de evidencias para la toma de decisiones para prevención y control de las enfermedades; implementados.



❖ OEI.08:

AEI.08.04 Entrenamiento en habilidades para la prevención y reducción de la vulnerabilidad y aumento de la resiliencia; de las comunidades organizadas frente al riesgo de desastres; fortalecido.

AEI.08.05 Gestión y comunicación eficiente y oportuna al COE salud; de la información de casos de emergencias masivas y desastres; fortalecida.





III. ORGANIZACIÓN FUNCIONAL

3.1. Estructura Orgánica del Instituto Nacional de Rehabilitación "Dra. Adriana Rebaza Flores" AMISTAD PERU-JAPON

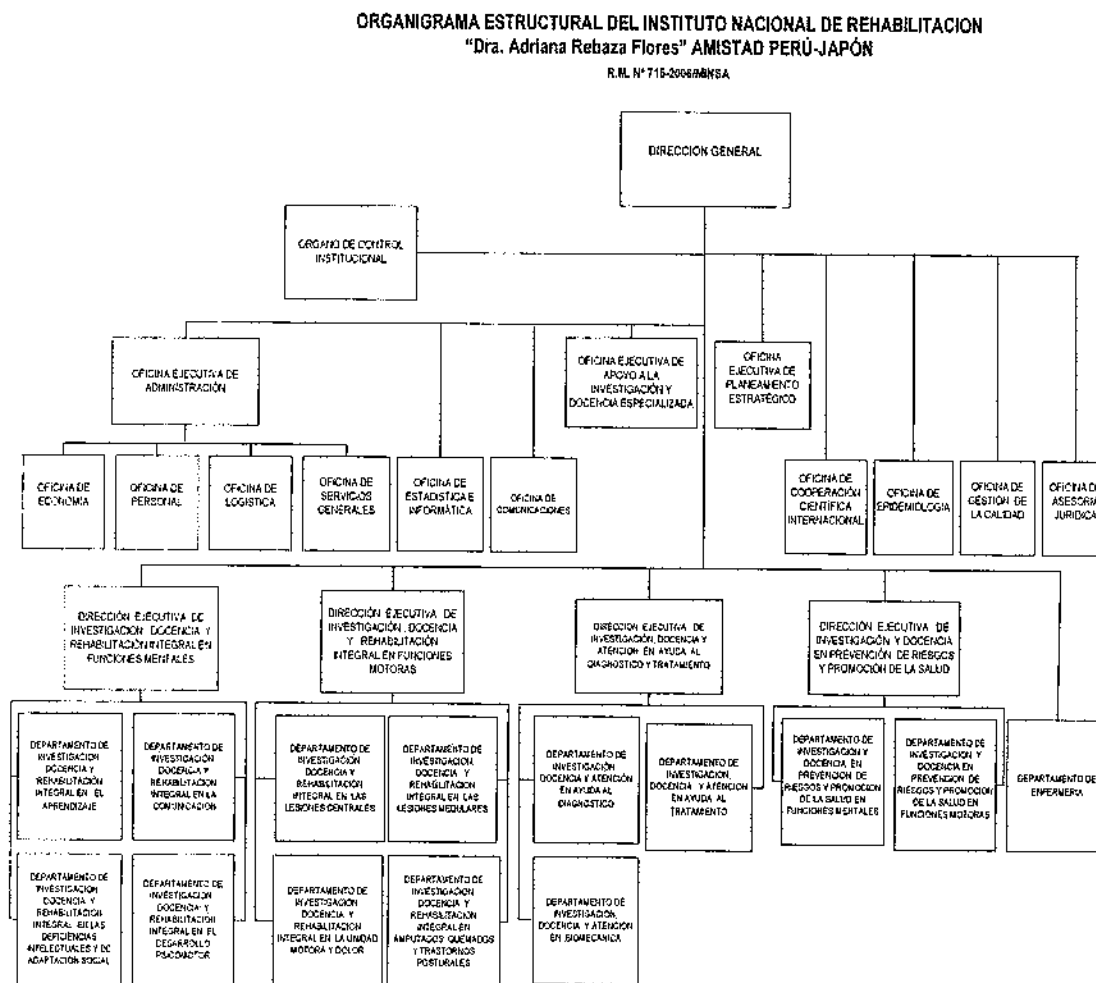

3.2. Funciones

La Resolución Ministerial N° 715-2006/MINSA, que aprueba el Reglamento de Organización y Funciones del Instituto Nacional de Rehabilitación, establece en su Artículo 8°: Objetivos Funcionales Generales.- Los objetivos funcionales generales del INR son los siguientes:

- a) Innovar permanentemente las normas, métodos y técnicas para la salud en el campo de la Rehabilitación.
- b) Lograr los resultados de las investigaciones específicas encargadas por la Alta Dirección y Direcciones Generales técnico-normativas del Ministerio de Salud.
- c) Incrementar continuamente la calidad y productividad de la investigación especializada en el campo de la Rehabilitación.
- d) Lograr eficacia, calidad y eficiencia en la prestación de servicios especializados de salud en el campo de la Rehabilitación.



- e) Lograr la adquisición y aplicación de nuevos conocimientos científicos y tecnológicos de la investigación, docencia y atención especializada de salud en el campo de la Rehabilitación.
- f) Establecer relaciones de cooperación científica y tecnológica con la comunidad científica, nacional e internacional, en el marco de sus objetivos funcionales a través de la Alta Dirección del Ministerio de Salud.
- g) Lograr que los profesionales de la salud y técnicos del sector, conozcan y sean capacitados, en nuevos conocimientos científicos y tecnológicos, adquiridos en la investigación, docencia y atención especializada en el campo de la Rehabilitación.





IV. MARCO PRESUPUESTAL

4.1. PRESUPUESTO INSTITUCIONAL MODIFICADO (PIM)

**MARCO PRESUPUESTAL Vs. DEVENGADO - 2019
DEL MES DE ENERO A DICIEMBRE
(EN NUEVOS SOLES)**

SECTOR : 11 SALUD
PLIEGO : 011 M. DE SALUD
EJECUTORA: 009 INSTITUTO NACIONAL DE REHABILITACION

CATEGORIA / GENERICA	PIA	PIM	DEV. JUN	SALDO	TOTAL
5 GASTOS CORRIENTES					
1 PERSONAL Y OBLIGACIONES SOCIALES	20,120,216.00	21,090,526.00	9,124,805.49	11,965,720.51	21,090,526.00
2 PENSIONES Y OTRAS PRESTACIONES SOCIALES	1,484,630.00	1,520,630.00	797,915.41	722,714.59	1,520,630.00
3 BIENES Y SERVICIOS	12,633,970.00	20,281,045.00	7,919,578.13	12,361,466.87	20,281,045.00
5 OTROS GASTOS	0.00	129,667.00	129,479.23	187.77	129,667.00
Parcial Fuente 5	34,238,815.00	43,021,868.00	17,971,778.26	25,050,089.74	43,021,868.00
6 GASTOS DE CAPITAL					
6 ADQUISICION DE ACTIVOS NO FINANCIEROS	3,679,692.00	7,334,462.00	2,494,466.50	4,839,975.50	7,334,462.00
Parcial Fuente 6	3,679,692.00	7,334,462.00	2,494,466.50	4,839,975.50	7,334,462.00
TOTAL EJECUTORA	37,918,507.00	50,356,330.00	20,466,264.76	29,890,065.24	50,356,330.00

Durante la implementación del Plan Operativo Institucional 2019 se ha originado Modificaciones Presupuestales de varios tipos (Créditos Presupuestales y Anulaciones) que han afectado el Presupuesto Inicial de Apertura (PIA) en varias actividades operativas establecidas en el aplicativo del CEPLAN, vinculados a las metas financieras, se han incorporado nuevas actividades operativas, así como en algunas actividades se ha modificado las metas físicas, situación que se realiza acorde a la priorización de necesidades en la institución.

El PIM constantemente cambia, se ha tomado como fuente la matriz remitida vía correo electrónico el 02.08.19 por el la Oficina de Planeamiento y Estudios Económicos - OGPPM, para el ajuste presupuestal.

Asimismo, acorde a lo requerido por los Órganos y unidades Orgánicas del INR, se han efectuado las modificaciones en las actividades operativas que se encuentran detalladas en los reportes del Aplicativo CEPLAN, Anexos:

1. B-3 Plan Operativo Institucional Modificado con Programación Física,
2. B-4 Plan Operativo Institucional Modificado con Programación Financiero



**RESUMEN DE MODIFICACIONES PRESUPUESTALES
EN EL 2019 POR FUENTE DE FINANCIAMIENTO**

GENERICA DE GASTO/FF		CREDITO	OBSERVACIONES
RECURSOS ORDINARIOS	2.1 PERSONAL Y OBLIGACIONES	970,311.00	R.S. N°017-2019/MINSA DL 1153 (Compensaciones y Entregas Económicas del Personal de Salud S/ 818,823) R.S. N° 078-2019/MINSA (Financiamiento y Continuidad de las Acciones de Implementación En El Marco Del DS N° 1153) (S/ 151,488))
RECURSOS ORDINARIOS	2.2 PENSIONES	36,000.00	R.S. N° 048-2019/MINSA (Pensiones y Otras Prestaciones Sociales)
RECURSOS ORDINARIOS	2.3 BIENES Y SERVICIOS	3,406,064.00	R.S. N° 093-2019/MINSA Crédito Presupuestario para CAS. (S/ 1,283,681) R.S. N° 095-2019/MINSA DEL 29.04.2019 (S/ 848,783) R.S. N° 104-2019/MINSA para cubrir Brechas en Servicios de Terceros (S/ 1,273,600)
RECURSOS ORDINARIOS	2.6 ACTIVOS NO FINANCIEROS	3,592,761.00	R.S. N° 079-2019/MINSA (Reposición y Adquisición de Equipamiento Biomédico S/ 398,000) R.S. N° 079-2019/MINSA Reposición de Equipos No Estratégicos (S/ 30,700) R.S. N° 122-2019/MINSA (S/ 3,164,061)
RECURSOS DIRECTAMENTE RECAUDADOS	2.3. BIENES Y SERVICIOS	1,630,569.00	R. M. N° 083-2019/MINSA (Saldo de Balance monto total S/. 1,755,569.00)
	2.5 OTROS GASTOS	125,000.00	
DONACIONES Y TRANSFERENCIAS	2.3. BIENES Y SERVICIOS	2,353,818.00	R.M. N° 061-2019/MINSA (Transferencia SIS); (S/ 2,133,820) R.M. N° 084-2019/MINSA (Saldo de Balance) (S/ 3,245) R.M. N° 347-2019/ MINSA (Transferencia SIS) Por La Transferencia para Gastos de Pacientes SIS (S/ 216,753)
		12,114,523.00	





V. LOGROS ESPERADOS

El Instituto Nacional de Rehabilitación "Dra. Adriana Rebaza Flores" Amistad Perú – Japón, acorde a la programación de los Órganos y Unidades Orgánicas (Centros de Costos) prevé cumplir con las metas establecidas, el que redundara en brindar mayores y mejores servicios en beneficio de los pacientes.

En el marco del orden establecido en las Acciones Estratégicas correspondientes a cada Objetivo Estratégico Institucional establecidos en el PEI del MINSA, el INR, va a realizar durante el presente ejercicio, las siguientes actividades:

5.1. Programación de Actividades según Acciones Estratégicas Institucionales:

5.1.1. AEI.01.02 Prevención y control de enfermedades transmisibles; fortalecidos; con énfasis en las prioridades sanitarias nacionales.

Integrado por la siguiente Categoría Presupuestal y Centro de Costo:

- Programa 016: TBC-VIH/SIDA, integrado por:
Centro de Costos: 06 - TBC-VIH/SIDA

- a) Producto: Sintomáticos Respiratorios con Despistaje de Tuberculosis
 - ✓ Actividad: Despistaje de Tuberculosis en sintomáticos respiratorios
 - ✓ Actividad Operativa:
 - ❖ 4396201 Identificación y examen de sintomáticos respiratorios en las atenciones a personas > 15 años y población vulnerable
 - ✓ Su Indicador es: Proporción de Sintomáticos Respiratorios identificados entre las atenciones en mayores de 15 años
- b) Producto: Adultos y Jóvenes Reciben Consejería y Tamizaje para Infecciones de transmisión Sexual y VIH/SIDA
 - ✓ Actividad: Tamizaje para ITS y VIH
 - ✓ Actividad Operativa:
 - ❖ 4395902 Tamizaje para ITS y VIH

5.1.2. AEI.01.03 Vigilancia y control de las Infecciones Asociadas a la Atención Sanitaria.

Integrado por la siguiente Categoría Presupuestales y Centros de Costos:

- Programa 9002: Asignaciones presupuestarias que no resultan en productos
Centro de Costos: 09.02 - OFICINA EJECUTIVA DE ADMINISTRACION - (OFICINA DE PERSONAL) SST:

- a) Producto: Sin producto
 - ✓ Actividad: Prevención de riesgos y daños para la salud
 - ✓ Actividades Operativas:
 - ❖ Vigilancia, prevención y control de riesgos ocupacionales
 - ❖ Actualización del sistema general de seguridad y salud en el trabajo"
 - ❖ Capacitación en seguridad y salud en el trabajo
 - ❖ Monitoreo en seguridad y salud en el trabajo
 - ✓ Sus Indicadores son:
 - Identificación de Peligros y Evaluación de Riesgos (IPER)



- % de trabajadores con evaluación médico ocupacional.

5.1.3. AEI.01.06 Prevención; detección precoz y atención integral; por curso de vida; de enfermedades no transmisibles con énfasis en las prioridades sanitarias nacionales.

Integrado por las siguientes Categorías Presupuestales y Centros de Costos:

- **Programa 0129:** Prevención y manejo de condiciones secundarias de salud en personas con discapacidad

Centro de Costos: 14 - DIDAT AYUDA AL TRATAMIENTO

a) C.C.: Atención y Gestión del DIDAA Tratamiento:

Atención en Ortodoncia, Atención en Nutrición, Atención en Rehabilitación Profesional

Producto: Personas con discapacidad reciben atención en rehabilitación basada en establecimientos de salud

- ✓ Actividad: Atención de rehabilitación para personas con discapacidad física

✓ Actividades Operativas:

- ❖ Sub Producto: 0515001 - Lesiones Medulares
- ❖ Sub Producto: 0515002 - Amputados de Miembro Inferior
- ❖ Sub Producto: 0515003 - Amputados de Miembro Superior
- ❖ Sub Producto: 0515004 - Enfermedad Muscular y Unión Mioneural
- ❖ Sub Producto: 0515005 - Lesiones del Nervio Periférico
- ❖ Sub Producto: 0515006 - Trastornos del Desarrollo de la Función Motriz
- ❖ Sub Producto: 0515007 - Enfermedad Articular Degenerativa
- ❖ Sub Producto: 0515008 - Enfermedad Cerebro Vascular
- ❖ Sub Producto: 0515009 - Encefalopatía Infantil
- ❖ Sub Producto: 0515010 - Enfermedad de Parkinson
- ❖ Sub Producto: 0515012 - Trastornos Posturales
- ❖ Sub Producto: 0515101 - Hipoacusia y/o Sordera
- ❖ Sub Producto: 0515104 - Parálisis Cerebral Infantil
- ❖ Sub Producto: 0515105 - Enfermedad Cerebro Vasculares
- ❖ Sub Producto: 0515201 - Trastornos de Aprendizaje
- ❖ Sub Producto: 0515202 - Retraso Mental: Leve, Moderado, Severo
- ❖ Sub Productos: 0515203 - Trastornos del Espectro Autista

Centro de Costos: 15 - DIDAD AYUDA AL DIAGNOSTICO

a) C.C.: Atención y Gestión del DIDA Diagnostico

Atención en Laboratorio, Atención en Rayos X, Atención en Densitometría Ósea, Atención en Tomografía, Atención en Ecografías, Atención en Electromiografía

Producto: Personas con discapacidad reciben atención en rehabilitación basada en establecimientos de salud

- ✓ Actividad: Atención de rehabilitación para personas con discapacidad física

✓ Actividades Operativas:

- ❖ Sub Producto: 0515001 - Lesiones Medulares
- ❖ Sub Producto: 0515002 - Amputados de Miembro Inferior
- ❖ Sub Producto: 0515003 - Amputados de Miembro Superior





- ❖ Sub Producto: 0515004 - Enfermedad Muscular y Unión Mioneural
- ❖ Sub Producto: 0515005 - Lesiones del Nervio Periférico
- ❖ Sub Producto: 0515006 - Trastornos del Desarrollo de la Función Motriz
- ❖ Sub Producto: 0515007 - Enfermedad Articular Degenerativa
- ❖ Sub Producto: 0515008 - Enfermedad Cerebro Vascular
- ❖ Sub Producto: 0515009 - Encefalopatía Infantil
- ❖ Sub Producto: 0515010 - Enfermedad de Parkinson
- ❖ Sub Producto: 0515012 - Trastornos Posturales
- ❖ Sub Producto: 0515101 - Hipoacusia y/o Sordera
- ❖ Sub Producto: 0515104 - Parálisis Cerebral Infantil
- ❖ Sub Producto: 0515105 - Enfermedad Cerebro Vasculares
- ❖ Sub Producto: 0515201 - Trastornos de Aprendizaje
- ❖ Sub Producto: 0515202 - Retraso Mental: Leve, Moderado, Severo
- ❖ Sub Productos: 0515203 - Trastornos del Espectro Autista

Centro de Costos: 16 - DIDA BIOMECANICA

a) C.C.: Atención y Gestión del DIDA BIOMECANICA

Atención para prótesis, Atención para ortésis, Atención de artículos, Atención para calzado ortopédico, Atención en arreglos y accesorios, Atención en componentes.

Producto: Personas con discapacidad reciben atención en rehabilitación basada en establecimientos de salud

✓ Actividad: Atención de rehabilitación para personas con discapacidad física

✓ Actividades Operativas:

- ❖ Sub Producto: 0515001 - Lesiones Medulares
- ❖ Sub Producto: 0515002 - Amputados de Miembro Inferior
- ❖ Sub Producto: 0515003 - Amputados de Miembro Superior
- ❖ Sub Producto: 0515004 - Enfermedad Muscular y Unión Mioneural
- ❖ Sub Producto: 0515005 - Lesiones del Nervio Periférico
- ❖ Sub Producto: 0515006 - Trastornos del Desarrollo de la Función Motriz
- ❖ Sub Producto: 0515007 - Enfermedad Articular Degenerativa
- ❖ Sub Producto: 0515008 - Enfermedad Cerebro Vascular
- ❖ Sub Producto: 0515009 - Encefalopatía Infantil
- ❖ Sub Producto: 0515012 - Trastornos Posturales
- ❖ Sub Producto: 0515105 - Enfermedad Cerebro Vasculares
- ❖ Sub Producto: 0515201 - Trastornos de Aprendizaje
- ❖ Sub Producto: 0515202 - Retraso Mental: Leve, Moderado, Severo
- ❖ Sub Producto: 0515203 - Trastorno del Espectro Autista

Centro de Costos: 18 - DIDRI EN EL APRENDIZAJE

a) C.C.: Consulta médica especializada, Terapia psicológica especializada, Terapia psicopedagógica especializada, Servicio social

Producto: Personas con discapacidad reciben atención en rehabilitación basada en establecimientos de salud



- ✓ Actividad: Atención de rehabilitación para personas con discapacidad mental
- ✓ Actividades Operativas:
 - ❖ Sub Producto: 0515201 - Trastornos de Aprendizaje
 - ❖ Sub Producto: 0515202 - Retraso Mental: Leve, Moderado, Severo
 - ❖ Sub Productos: 0515203 - Trastornos del Espectro Autista
 - ❖ Sub Productos: 0515204 - Otros Trastornos de Salud Mental

Centro de Costos: 19 - DIDRI EN LA COMUNICACION.

a) C.C.: Consulta Médica Especializada, Terapia Psicológica Especializada, Terapia de Lenguaje Especializada, Servicio Social, Procedimientos Audiológicos

Producto: Personas con discapacidad reciben atención en rehabilitación basada en establecimientos de salud

- ✓ Actividad: Atención de rehabilitación para personas con discapacidad sensorial
- ✓ Actividades Operativas:
 - ❖ Sub Producto: 0515005 - Lesiones del Nervio Periférico
 - ❖ Sub Producto: 0515006 - Trastornos Del Desarrollo De La Función Motriz
 - ❖ Sub Producto: 0515007 - Enfermedad Articular Degenerativa
 - ❖ Sub Producto: 0515008 - Enfermedad Cerebro Vascular
 - ❖ Sub Producto: 0515009 - Encefalopatía Infantil
 - ❖ Sub Producto: 0515101 - Hipoacusia y/o Sordera
 - ❖ Sub Producto: 0515103 - Sordomudez
 - ❖ Sub Producto: 0515104 - Parálisis Cerebral Infantil
 - ❖ Sub Producto: 0515105 - Enfermedad Cerebro Vasculares
 - ❖ Sub Producto: 0515201 - Trastornos de Aprendizaje
 - ❖ Sub Producto: 0515202 - Retraso Mental: Leve, Moderado, Severo
 - ❖ Sub Productos: 0515203 - Trastornos del Espectro Autista

Producto: Persona con discapacidad certificada en establecimientos de salud

- ✓ Actividad: Certificación de discapacidad
- ✓ Actividad Operativa:
 - ❖ Sub Producto: 5005153 Certificación de discapacidad

Centro de Costos: 20 - DIDRI EN LAS DIFICIENCIAS INTELECTUALES Y DE ADAPTACION

a) C.C.: Consulta médica especializada, Terapia psicológica especializada, Terapia psicopedagógica especializada, Terapia física especializada, Terapia ocupacional especializada, Terapia de lenguaje especializada, Servicio social

Producto: Personas con discapacidad reciben atención en rehabilitación basada en establecimientos de salud

- ✓ Actividad: Atención de rehabilitación para personas con discapacidad mental
- ✓ Actividades Operativas:
 - ❖ Sub Producto: 0515006 - Trastornos del Desarrollo de la Función Motriz
 - ❖ Sub Producto: 0515009 - Encefalopatía Infantil





- ❖ Sub Producto: 0515011 - Síndrome de Down
- ❖ Sub Producto: 0515101 - Hipoacusia y/o Sordera
- ❖ Sub Producto: 0515104 - Parálisis Cerebral Infantil
- ❖ Sub Producto: 0515201 - Trastornos de Aprendizaje
- ❖ Sub Producto: 0515202 - Retraso Mental: Leve, Moderado, Severo
- ❖ Sub Productos: 0515203 - Trastornos del Espectro Autista

Producto: Persona con discapacidad certificada en establecimientos de salud

- ✓ Actividad: Certificación de discapacidad
- ✓ Actividad Operativa:
 - ❖ Sub Producto: 5005153 Certificación de discapacidad

Producto: Persona con discapacidad certificada en establecimientos de salud

- ✓ Actividad: Certificación de incapacidad para el trabajo
- ✓ Actividad Operativa:
 - ❖ Sub Producto: 5005154 Certificación de incapacidad para el trabajo

Centro de Costos: 21 - DIDRI EN EL DESARROLLO PSICOMOTOR.

a) C.C.: Consulta médica especializada, Terapia psicológica especializada, Terapia física especializada, Servicio social, Terapia ocupacional especializada, Procedimientos médicos Quirúrgicos Invasivos, Procedimientos médicos Quirúrgicos No Invasivos

Producto: Personas con discapacidad reciben atención en rehabilitación basada en establecimientos de salud

- ✓ Actividad: Atención de rehabilitación para personas con discapacidad física
- ✓ Actividades Operativas:
 - ❖ Sub Producto: 0515001 - Lesiones Medulares
 - ❖ Sub Producto: 0515003 - Amputados de Miembro Superior
 - ❖ Sub Producto: 0515004 - Enfermedad Muscular y Unión Mioneural
 - ❖ Sub Producto: 0515005 - Lesiones del Nervio Periférico
 - ❖ Sub Producto: 0515006 - Trastornos del Desarrollo de la Función Motriz
 - ❖ Sub Producto: 0515009 - Encefalopatía Infantil
 - ❖ Sub Producto: 0515012 - Trastornos Posturales
 - ❖ Sub Producto: 0515101 - Hipoacusia y/o Sordera
 - ❖ Sub Producto: 0515104 - Parálisis Cerebral Infantil
 - ❖ Sub Producto: 0515201 - Trastornos de Aprendizaje
 - ❖ Sub Producto: 0515202 - Retraso Mental: Leve, Moderado, Severo
 - ❖ Sub Productos: 0515203 - Trastornos del Espectro Autista

Producto: Persona con discapacidad certificada en establecimientos de salud

- ✓ Actividad: Certificación de discapacidad
- ✓ Actividad Operativa:
 - ❖ Sub Producto: 5005153 Certificación de discapacidad





Centro de Costos: 23 - DIDRI EN LESIONES CENTRALES

a) C.C.: Consulta médica especializada, Terapia psicológica especializada, Terapia física especializada, Terapia ocupacional especializada, Servicio social, Procedimientos Médicos quirúrgicos no invasivos, Procedimientos Médicos quirúrgicos invasivos.

Producto: Personas con discapacidad reciben atención en rehabilitación basada en establecimientos de salud

- ✓ Actividad: Atención de rehabilitación para personas con discapacidad física
- ✓ Actividades Operativas:
 - ❖ Sub Producto: 0515001 - Lesiones Medulares
 - ❖ Sub Producto: 0515005 - Lesiones del Nervio Periférico
 - ❖ Sub Producto: 0515007 - Enfermedad Articular Degenerativa
 - ❖ Sub Producto: 0515008 - Enfermedad Cerebro Vascular
 - ❖ Sub Producto: 0515009 - Encefalopatía Infantil
 - ❖ Sub Producto: 0515010 - Enfermedad de Parkinson
 - ❖ Sub Producto: 0515104 - Parálisis Cerebral Infantil
 - ❖ Sub Producto: 0515105 - Enfermedad Cerebro Vasculares

Producto: Persona con discapacidad certificada en establecimientos de salud

- ✓ Actividad: Certificación de discapacidad
- ✓ Actividad Operativa:
 - ❖ Sub Producto: 5005153 Certificación de discapacidad

Centro de Costos: 24 - DIDRI EN LESIONES MEDULARES.

a) C.C.

Hospitalización: Actividades Sanitarias, Terapia psicológica (psicoterapia) hospitalización, Atención médica especializada en el paciente hospitalizado de alta complejidad, Terapia física especializada hospitalización, Atención de servicio social, consejería integral, taller terapéutico y visita familiar – hospitalización, Procedimientos Médicos Quirúrgicos No Invasivos, Terapia Ocupacional Especializada Hospitalización

Consulta Externa: Consulta médica especializada lesiones medulares, Procedimientos medico quirúrgicos invasivos lesiones medulares, Terapia Ocupacional Especializada, Terapia Física Especializada, Terapia Psicológica Especializada, Servicio Social, Visita Familiar Integral

Producto: Personas con discapacidad reciben atención en rehabilitación basada en establecimientos de salud

- ✓ Actividad: Atención de rehabilitación para personas con discapacidad física
- ✓ Actividades Operativas:
 - ❖ Sub Producto: 0515001 - Lesiones Medulares

Producto: Persona con discapacidad certificada en establecimientos de salud

- ✓ Actividad: Certificación de discapacidad
- ✓ Actividad Operativa:
 - ❖ Sub Producto: 5005153 Certificación de discapacidad





Centro de Costos: 25 - DIDRI EN LA UNIDAD DE MOTORA Y DOLOR

a) C.C.: Consulta médica especializada, Terapia psicológica especializada, Terapia física especializada, Terapia ocupacional especializada, Servicio social, Procedimientos Médicos quirúrgicos invasivos, Procedimientos Médicos quirúrgicos no invasivos

Producto: Personas con discapacidad reciben atención en rehabilitación basada en establecimientos de salud

- ✓ Actividad: Atención de rehabilitación para personas con discapacidad física
- ✓ Actividades Operativas:
 - ❖ Sub Producto: 0515001 - Lesiones Medulares
 - ❖ Sub Producto: 0515003 - Amputados De Miembro Superior
 - ❖ Sub Producto: 0515004 - Enfermedad Muscular y Unión Mioneural
 - ❖ Sub Producto: 0515005 - Lesiones del Nervio Periférico
 - ❖ Sub Producto: 0515006 - Trastornos del Desarrollo de la Función Motriz
 - ❖ Sub Producto: 0515007 - Enfermedad Articular Degenerativa
 - ❖ Sub Producto: 0515008 - Enfermedad Cerebro Vascular
 - ❖ Sub Producto: 0515010 - Enfermedad de Parkinson
 - ❖ Sub Producto: 0515012 - Trastornos Postulares
 - ❖ Sub Producto: 0515101 - Hipoacusia Y/O Sordera
 - ❖ Sub Producto: 0515104 - Parálisis Cerebral Infantil

Producto: Persona con discapacidad certificada en establecimientos de salud

- ✓ Actividad: Certificación de discapacidad
- ✓ Actividad Operativa:
 - ❖ Sub Producto: 5005153 Certificación de discapacidad

Centro de Costos: 26 - DIDRI EN AMPUTADOS, QUEMADOS Y TRANSTORNOS POSTURAL

a) C.C.: Consulta médica especializada, Terapia psicológica especializada, Terapia física especializada, Terapia ocupacional especializada, Procedimientos médicos Quirúrgicos Invasivos, Procedimientos médicos Quirúrgicos No Invasivos, Servicio Social

Producto: Personas con discapacidad reciben atención en rehabilitación basada en establecimientos de salud

- ✓ Actividad: Atención de rehabilitación para personas con discapacidad física
- ✓ Actividades Operativas:
 - ❖ Sub Producto: 0515001 - Lesiones Medulares
 - ❖ Sub Producto: 0515002 - Amputados de Miembro Inferior
 - ❖ Sub Producto: 0515003 - Amputados de Miembro Superior
 - ❖ Sub Producto: 0515004 - Enfermedad Muscular y Unión Mioneural
 - ❖ Sub Producto: 0515005 - Lesiones del Nervio Periférico
 - ❖ Sub Producto: 0515006 - Trastornos del Desarrollo de la Función Motriz
 - ❖ Sub Producto: 0515007 - Enfermedad Articular Degenerativa
 - ❖ Sub Producto: 0515009 - Encefalopatía Infantil
 - ❖ Sub Producto: 0515012 - Trastornos Postulares
 - ❖ Sub Producto: 0515201 - Transtornos de Aprendizaje



- ❖ Sub Producto: 0515202 - Retraso Mental, Leve, Moderado, Severo
- ❖ Sub Producto: 0515203 - Transtornos del Espectro Autista

- b) Producto: Persona con discapacidad certificada en establecimientos de salud
- ✓ Actividad: Certificación de discapacidad
 - ✓ Actividades Operativas:
 - ❖ Sub Producto: 5005153 Certificación de discapacidad

Centro de Costos: 27 - DEPARTAMENTO DE ENFERMERIA.

- a) C.C.: Atención y Gestión del Departamento de Enfermería, Atención Especializada de Enfermería en el Paciente Hospitalizado de alta complejidad

- Producto: Personas con discapacidad reciben atención en rehabilitación basada en establecimientos de salud
- ✓ Actividad: Atención de rehabilitación para personas con discapacidad física
 - ✓ Actividades Operativas:
 - ❖ Sub Producto: 0515001 - Lesiones Medulares

Centro de Costos: 29 - DPTO.DE INV. Y DOC. PREV.DE RIESGOS Y PROMOC. DE LA SALUD EN FUNCIONES MENTALES

- a) Producto: Personas con discapacidad reciben atención en rehabilitación basada en establecimientos de salud
- ✓ Actividad: Capacitación en medicina de rehabilitación
 - ✓ Actividades Operativas:
 - ❖ Sub Producto: 5004449 - Capacitación en Medicina de Rehabilitación:
 - Asistencia Técnica en RBC
 - Difusión de Documentos Normativos en Discapacidad

Centro de Costos: 30 - DPTO.DE INV. Y DOC. PREV.DE RIESGOS Y PROMOC. DE LA SALUD EN FUNCIONES MOTORAS

- a) Producto: Personas con discapacidad reciben atención en rehabilitación basada en establecimientos de salud
- ✓ Actividad: Capacitación en medicina de rehabilitación
 - ✓ Actividades Operativas:
 - ❖ Sub Producto: 5004449 - Capacitación en Medicina de Rehabilitación:
 - Asistencia Técnica en RBC
 - Difusión de Documentos Normativos en Discapacidad

- **Programa 9002: APNOP: Asignaciones Presupuestarias que No Resultan en Productos**

Centro de Costos: 13-DEIDAADT EN AYUDA AL DIAGNOSTICO Y TRATAMIENTO

- a) C.C.: Atención y gestión de la DEIDAA Diagnóstico y tratamiento
- Producto: Personas con discapacidad reciben atención en rehabilitación basada en establecimientos de salud





- ✓ Actividad: Atención de rehabilitación para personas con discapacidad física
- ✓ Actividad Operativa:
 - ❖ Dirección y Gestión
 - ❖ Otras Atenciones de Salud Especializadas

Centro de Costos: 14 - DIDAT AYUDA AL TRATAMIENTO

b) C.C.: Atención y Gestión del DIDAA Tratamiento:

Producto: Personas con discapacidad reciben atención en rehabilitación basada en establecimientos de salud

- ✓ Actividad: Atención de rehabilitación para personas con discapacidad física
- ✓ Actividad Operativa:
 - ❖ Dirección y Gestión
 - ❖ Otras Atenciones de Salud Especializadas

Centro de Costos: 15 - DIDAD AYUDA AL DIAGNOSTICO

c) C.C.: Atención y Gestión del DIDA Diagnostico

Producto: Personas con discapacidad reciben atención en rehabilitación basada en establecimientos de salud

- ✓ Actividad: Atención de rehabilitación para personas con discapacidad física
- ✓ Actividad Operativa:
 - ❖ Dirección y Gestión

Centro de Costos: 16 - DIDA BIOMECANICA

d) C.C.: Atención y Gestión del DIDA BIOMECANICA

Producto: Acciones comunes

- ✓ Actividad: Atención de rehabilitación para personas con discapacidad física
- ✓ Actividad Operativa:
 - ❖ Dirección y Gestión
 - ❖ Otras Atenciones de Salud Especializadas

Centro de Costos: 17 - DEIDRI FUNCIONES MENTALES

e) C.C.: Atención y gestión de la DEIDRI Funciones Mentales

Producto: Personas con discapacidad reciben atención en rehabilitación basada en establecimientos de salud

- ✓ Actividad: Atención de rehabilitación para personas con discapacidad física
- ✓ Actividad Operativa:
 - ❖ Dirección y Gestión
 - ❖ Adquisición de Equipos

Centro de Costos: 18 - DIDRI EN EL APRENDIZAJE

f) C.C.: Consulta médica especializada, Terapia psicológica especializada, Terapia psicopedagógica especializada, Servicio social

Producto: Personas con discapacidad reciben atención en rehabilitación basada en establecimientos de salud

- ✓ Actividad: Atención de rehabilitación para personas con discapacidad mental
- ✓ Actividad Operativa:
 - ❖ Otras Atenciones de Salud Especializadas



Centro de Costos: 19 - DIDRI EN LA COMUNICACION.

g) C.C.: Consulta Médica Especializada, Terapia Psicológica Especializada, Terapia de Lenguaje Especializada, Servicio Social, Procedimientos Audiológicos

Producto: Personas con discapacidad reciben atención en rehabilitación basada en establecimientos de salud

- ✓ Actividad: Atención de rehabilitación para personas con discapacidad sensorial
- ✓ Actividad Operativa:
 - ❖ Otras Atenciones de Salud Especializadas

Centro de Costos: 20 - DIDRI EN LAS DIFICIENCIAS INTELECTUALES Y DE ADAPTACION

h) C.C.: Consulta médica especializada, Terapia psicológica especializada, Terapia psicopedagógica especializada, Terapia física especializada, Terapia ocupacional especializada, Terapia de lenguaje especializada, Servicio social

Producto: Personas con discapacidad reciben atención en rehabilitación basada en establecimientos de salud

- ✓ Actividad: Atención de rehabilitación para personas con discapacidad mental
- ✓ Actividad Operativa:
 - ❖ Otras Atenciones de Salud Especializadas

Centro de Costos: 21 - DIDRI EN EL DESARROLLO PSICOMOTOR.

i) C.C.: Consulta médica especializada, Terapia psicológica especializada, Terapia física especializada, Servicio social, Terapia ocupacional especializada, Procedimientos médicos Quirúrgicos Invasivos, Procedimientos médicos Quirúrgicos No Invasivos

Producto: Personas con discapacidad reciben atención en rehabilitación basada en establecimientos de salud

- ✓ Actividad: Atención de rehabilitación para personas con discapacidad física
- ✓ Actividad Operativa:
 - ❖ Otras Atenciones de Salud Especializadas

Centro de Costos: 22 - DEIDRI FUNCIONES MOTORAS

j) C.C.: Atención y Gestión de la DEIDRI Funciones Motoras

Producto: Personas con discapacidad reciben atención en rehabilitación basada en establecimientos de salud

- ✓ Actividad: Atención de rehabilitación para personas con discapacidad física
- ✓ Actividades Operativas:
 - ❖ Dirección y Gestión

Centro de Costos: 23 - DIDRI EN LESIONES CENTRALES

k) C.C.: Consulta médica especializada, Terapia psicológica especializada, Terapia física especializada, Terapia ocupacional especializada, Servicio social, Procedimientos Médicos quirúrgicos no invasivos, Procedimientos Médicos quirúrgicos invasivos.

Producto: Personas con discapacidad reciben atención en rehabilitación basada en establecimientos de salud





- ✓ Actividad: Atención de rehabilitación para personas con discapacidad física
- ✓ Actividad Operativa:
 - ❖ Otras Atenciones de Salud Especializadas

Centro de Costos: 25 - DIDRI EN LA UNIDAD DE MOTORA Y DOLOR

l) C.C.: Consulta médica especializada, Terapia psicológica especializada, Terapia física especializada, Terapia ocupacional especializada, Servicio social, Procedimientos Médicos quirúrgicos invasivos, Procedimientos Médicos quirúrgicos no invasivos

Producto: Personas con discapacidad reciben atención en rehabilitación basada en establecimientos de salud

- ✓ Actividad: Atención de rehabilitación para personas con discapacidad física
- ✓ Actividad Operativa:
 - ❖ Otras Atenciones de Salud Especializadas

Centro de Costos: 26 - DIDRI EN AMPUTADOS, QUEMADOS Y TRANSTORNOS POSTURAL

m) C.C.: Consulta médica especializada, Terapia psicológica especializada, Terapia física especializada, Terapia ocupacional especializada, Procedimientos médicos Quirúrgicos Invasivos, Procedimientos médicos Quirúrgicos No Invasivos, Servicio Social

Producto: Personas con discapacidad reciben atención en rehabilitación basada en establecimientos de salud

- ✓ Actividad: Atención de rehabilitación para personas con discapacidad física
- ✓ Actividad Operativa:
 - ❖ Otras Atenciones de Salud Especializadas

Centro de Costos: 28 - DIR.EJECT.DE INV. Y DOC. PREV.DE RIESGOS Y PROMOC. DE LA SALUD

n) Producto: Personas con discapacidad reciben atención en rehabilitación basada en establecimientos de salud

- ✓ Actividad: Atención de rehabilitación para personas con discapacidad física
- ✓ Actividades Operativas:
 - ❖ Dirección y Gestión

5.1.4. AEI.02.03 Redes Integradas de Salud; implementadas progresivamente a nivel nacional.

Integrado por la siguiente Categoría Presupuestal y Centro de Costo: **9002 Asignaciones presupuestarias que no resultan en productos- APNOP**, integrado por:

Centro de Costos: 07 - OFICINA DE EPIDEMIOLOGIA

- a) Producto: Sin producto
 - ✓ Actividad: Prevención de riesgos y daños para la salud
 - ✓ Actividades Operativas:
 - ❖ Vigilancia periódica de la calidad de agua
 - ❖ Vigilancia de residuos sólidos
 - ❖ Vigilancia periódica de la calidad de alimentos
 - ❖ Análisis de la situación de salud (ASIS)
 - ❖ Investigación epidemiológica



- ❖ Vigilancia epidemiológica hospitalaria
- ❖ Vigilancia en salud pública
- ❖ Vigilancia de plagas
- ✓ Su Indicadores son:
 - Densidad de Incidencia del ITU asociada a CUP

Centro de Costos: 09.04 - OFICINA EJECUTIVA DE ADMINISTRACION - (OFICINA DE SERVICIOS GENERALES):

- a) Producto: Sin producto
- ✓ Actividad: Servicios Generales
 - ✓ Actividad Operativa:
 - ❖ Servicios Generales
 - ❖ Adquisición de Equipos
 - ❖ Instalación de Instalación de Infraestructura administrativa
 - ❖ Mejoramiento de Institutos de Salud
 - ❖ Mantenimiento para Equipamiento e Infraestructura Hospitalaria
- b) Producto: Sin producto
- ✓ Actividad: Mantenimiento y reparación de establecimientos de salud
 - ✓ Actividad Operativa:
 - ❖ Mantenimiento y reparación de establecimientos de salud
- c) Producto: Sin producto
- ✓ Actividad: Mantenimiento y reparación de equipo
 - ✓ Actividad Operativa:
 - ❖ Mantenimiento y reparación de equipo
 - ✓ Su Indicador es: Porcentaje de cumplimiento de la programación de mantenimiento.

Centro de Costos: 11 - OFICINA DE COMUNICACIONES

- a) Producto: Sin producto
- ✓ Actividad: Educación, información y comunicación de salud
 - ✓ Actividades Operativas:
 - ❖ Imagen institucional y relaciones públicas
 - ❖ Prensa y comunicación social
 - ❖ Gestión, monitoreo y supervisión de la Oficina

Centro de Costos: 14 - DIDAT AYUDA AL TRATAMIENTO - (SERVICIO DE FARMACIA):

- a) Producto: Sin producto
- ✓ Actividad: Comercialización de medicamentos e insumos
 - ✓ Actividades Operativas:
 - ❖ Dispensación de recetas de medicinas y material médico - farmacia
 - ❖ Dispensación de recetas de preparados magistrales

5.1.5. AEI.02.04 Atención de Urgencias y Emergencias Médicas; eficiente y oportuna.

Integrado por la siguiente Categoría Presupuestal y Centro de Costo:

- **Programa 0104: Reducción de la Mortalidad por Emergencias y Urgencias Médicas**

Centro de Costos: 01-DIRECCION GENERAL – PP 104

- a) Producto: Transporte Asistido de la Emergencia y Urgencia Individual





- ✓ Actividad: Servicio de Transporte Asistido de la Urgencia
Actividad Operativa
 - ❖ Sub Producto: 5005899 Servicio de Transporte Asistido de la Emergencia
 - ❖ Sub Producto: 5005900 Servicio de Transporte Asistido de la Urgencia

b) Producto: Atención de la Emergencia o Urgencia en Establecimiento de Salud

- ✓ Actividad: Atención ambulatoria de urgencias (Prioridad III ó IV) en módulos hospitalarios diferenciados autorizados
Actividades Operativas
 - ❖ Sub Producto: 5005901 Atención de Triage.
 - ❖ Sub Producto: 5002824 Atención ambulatoria de urgencias (Prioridad III ó IV) en módulos hospitalarios diferenciados autorizados

5.1.6. AEI.04.02 Gestión orientada a resultados al servicio de la población; con procesos optimizados y procedimientos administrativos simplificados.

Integrado por las siguientes Categorías Presupuestales y Centros de Costos:

- **Programa 0129:** Prevención y manejo de condiciones secundarias de salud en personas con discapacidad

Centro de Costos: 28 - DIR.EJECT.DE INV. Y DOC. PREV.DE RIESGOS Y PROMOC. DE LA SALUD

a) Producto: Acciones comunes

- ✓ Actividad: Monitoreo, supervisión, evaluación y control del programa presupuestal
- ✓ Actividad Operativa:
 - ❖ Sub Producto: 5005145 Monitoreo, supervisión, evaluación y control del programa presupuestal:
 - Monitoreo, Supervisión, Evaluación y Control del Programa Presupuestal
 - Monitoreo, Supervisión, Evaluación de las Actividades para la Implementación de Políticas de Salud, Lineamientos y Normas
- ✓ Su Indicador es:
 - % de Personas Capacitadas en Medicina de Rehabilitación y
 - % de Regiones que recibieron Asistencia Técnica

➤ **9001: Acciones Centrales:**

Centro de Costos: 01 - DIRECCION GENERAL

a) Producto: Sin Producto

- ✓ Actividad: Gestión Administrativa
- ✓ Actividades Operativas
 - ❖ Acciones de Rectoría Dirección General y Sub Dirección, Comités, Comisiones
 - ❖ Administración y organización del patrimonio documental.
 - ❖ Gestión del Tramite Documentario
 - ❖ Gestión de la Secretaria de la Dirección General
 - ❖ Gestión de Seguros - dictámenes
 - ❖ Gestión de la Unidad Funcional de Prestaciones al Asegurado



- ❖ Gestión de la Unidad Funcional de TELESALUD
- ❖ Ejecución de Gasto de Reposición por el Consumo valorizado de las prestaciones SIS.

Centro de Costos: 04 - OFICINA DE GESTION DE LA CALIDAD

- a) Producto: Sin producto
- ✓ Actividad: Gestión administrativa
 - ✓ Actividad Operativa: Acciones del sistema de gestión de la calidad
 - ✓ Su Indicador es:
 - Índice de satisfacción del usuario.
 - Cumplimiento de los estándares de acreditación - autoevaluación.

Centro de Costos: 05 - OFICINA DE ASESORIA JURIDICA

- a) Producto: Sin producto
- ✓ Actividad: Asesoramiento técnico y jurídico
 - ✓ Actividades Operativas:
 - ❖ Asesoramiento Jurídico en Gestión de Contrataciones
 - ❖ Asesoramiento Jurídico Administrativo
 - ❖ Gestión, Monitoreo y Supervisión de la Oficina

Centro de Costos: 09 - OFICINA EJECUTIVA DE ADMINISTRACION

- a) Producto: Sin producto
- ✓ Actividad: Gestión administrativa
 - ✓ Actividades Operativas:
 - ❖ Gestión, monitoreo y supervisión de la Oficina
 - ❖ Mejoramiento del Sistema de Agua Potable
 - ❖ Mejoramiento de Institutos de Salud
 - ❖ Gestión y administración
 - Adquisición de Plantillas de eliminación de H.C.
 - Proyecto de Inversión

Centro de Costos: 09.01 - OFICINA EJECUTIVA DE ADMINISTRACION - (OFICINA DE ECONOMÍA):

- a) Producto: Sin producto
- ✓ Actividad: Gestión administrativa
 - ✓ Actividades Operativas:
 - ❖ Elaboración de la información financiera de la institución
 - ❖ Controlar y supervisar la ejecución del presupuesto asignado
 - ❖ Elaboración y administración del flujo del fondo de liquidez
 - ❖ Administrar los créditos y cobranzas de los pacientes y personal de la institución
 - ❖ Control previo de los documentos sustentarios de acuerdo a las normas vigentes
 - ❖ Gestión, monitoreo y supervisión de la Oficina

Centro de Costos: 09.02 - OFICINA EJECUTIVA DE ADMINISTRACION - (OFICINA DE PERSONAL):

- a) Producto: Sin producto
- ✓ Actividad: Gestión administrativa
 - ✓ Actividades Operativas:
 - ❖ Proceso de capacitación
 - ❖ Formulación, programación y control presupuestal
 - ❖ Proceso de selección (legajo)
 - ❖ Proceso de actividades para el bienestar de los trabajadores
 - ❖ Proceso de remuneraciones, pensiones y otros





- ❖ Proceso de control de asistencia de personal
- ❖ Proceso de reconocimiento de beneficios y pensiones
- ❖ Gestión, monitoreo y supervisión de la Oficina

Centro de Costos: 09.03 - OFICINA EJECUTIVA DE ADMINISTRACION - (OFICINA DE LOGÍSTICA)

a) Producto: Sin producto

- ✓ Actividad: Gestión administrativa
- ✓ Actividades Operativas:
 - ❖ Acciones de programación de bienes y servicios
 - ❖ Acciones de adquisición de bienes y contratación de servicios
 - ❖ Acciones de almacenamiento de bienes
 - ❖ Acciones de registro y control de bienes patrimoniales
 - ❖ Gestión, monitoreo y supervisión de la Oficina
- ✓ Su Indicador es: Porcentaje cumplimiento del PAC

Centro de Costos: 10-OFICINA DE ESTADISTICA E INFORMATICA

a) Producto: Sin producto

- ✓ Actividad: Gestión administrativa
- ✓ Actividades Operativas:
 - ❖ Triaje
 - ❖ Referencia y contrarreferencia
 - ❖ Administración de la oferta programada de citas
 - ❖ Procesamiento y difusión de la información estadística
 - ❖ Copia de historias clínicas
 - ❖ Gestión de sistemas informáticos
 - ❖ Gestión de infraestructura informática
 - ❖ Gestión de telecomunicaciones
 - ❖ Reproducción de Formatos para Actividades Sanitarias
 - ❖ Gestión de Archivo de Historias Clínicas
- ✓ Sus Indicadores son :
 - Rendimiento hora médico.
 - Promedio de días de espera para atención en consulta médica.
 - Referencias atendidas

- **Programa 9002:** Asignaciones presupuestarias que no resultan en productos

Centro de Costos: 09.02 - OFICINA EJECUTIVA DE ADMINISTRACION - (OFICINA DE PERSONAL-Pensiones):

a) Producto: Sin producto

- ✓ Actividad: Obligaciones Previsionales
- ✓ Actividad Operativa: Obligaciones Previsionales



5.1.7. AEI.04.03 Asignación y gestión del presupuesto público eficiente y orientado a resultados en el sistema de salud.

Integrado por la siguiente Categoría Presupuestal y Centros de Costos:

- ❖ **9001: Acciones Centrales:**

Centro de Costos: 03 - OFICINA DE COOPERACION CIENTIFICA INTERNACIONAL



- a) Producto: Sin producto
 - ✓ Actividad: Planeamiento y Presupuesto
 - ✓ Actividad Operativa: Acciones de Cooperación Técnica Internacional

Centro de Costos: 08 - OFICINA EJECUTIVA DE PLANEAMIENTO ESTRATEGICO

- a) Producto: Sin producto
 - ✓ Actividad: Planeamiento y Presupuesto
 - ✓ Actividades Operativas:
 - ❖ Gestión, monitoreo y supervisión de la Oficina
 - ❖ Acciones de planeamiento
 - ❖ Acciones de organización industrial
 - ❖ Acciones de presupuesto
 - ❖ Acciones de proyectos
 - ❖ Acciones de costos
 - ✓ Su Indicador es: Cumplimiento de ejecución presupuestal

5.1.8. AEI.04.05 Sistema de Control Interno; Plan de Integridad y lucha contra la corrupción fortalecido.

Integrado por la siguiente Categoría Presupuestal y Centro de Costo:

➤ **9001: Acciones Centrales**

Centro de Costos: 02 – ORGANO DE CONTROL INSTITUCIONAL

- a) Producto: Sin Producto
 - ✓ Actividad: Acciones de Control y Auditoria
 - ✓ Actividad Operativa: Actividades de reserva
 - ❖ Servicio de Control
 - ❖ Servicio Relacionado - Control Interno
 - ❖ Servicio de Control Simultaneo
 - ❖ Actividades de Reserva

5.1.9. AEI.05.01 Plan de Dotación de recursos humanos en salud acordado con Gobiernos Regionales; implementado.

Integrado por la siguiente Categoría Presupuestales y Centro de Costo:

➤ **9001: Acciones Centrales**

- b) Producto: Sin producto
 - ✓ Actividad: Gestión de Recursos Humanos
 - ✓ Actividades Operativas:
 - ❖ Gestión del plan de Desarrollo de las personas
 - ❖ Gestión de recursos Humanos (Med. Residentes)
 - ✓ Su Indicador es: Porcentaje de personas capacitadas según cargo

5.1.10. AEI.05.02 Acuerdos entre instituciones formadoras e instituciones prestadoras; implementadas.

Integrado por la siguiente Categoría Presupuestales y Centro de Costo:





- **9002 Asignaciones presupuestarias que no resultan en productos-APNOP, integrado por:**

Centro de Costos: 12-OFICINA EJECUTIVA DE APOYO A LA INVESTIGACION Y DOCENCIA ESPECIALIZADA

a) Producto: Sin producto

- ✓ Actividad: Capacitación y Perfeccionamiento
- ✓ Actividades Operativas:
 - ❖ Acciones de Docencia Especializada
 - ❖ Acciones de Capacitación Especializada
 - ❖ Acciones de Diseños y Elaboración de Proyectos de Investigación
 - ❖ Acciones de Publicaciones
 - ❖ Acciones del Centro de Información y Documentación Científica

5.1.11. AEI.06.01 Mecanismos de generación de evidencias para la toma de decisiones para prevención y control de las enfermedades; implementados.

Integrado por la siguiente Categoría Presupuestales y Centro de Costo:

- **9002 Asignaciones presupuestarias que no resultan en productos-APNOP, integrado por:**

Centro de Costos: 12-OFICINA EJECUTIVA DE APOYO A LA INVESTIGACION Y DOCENCIA ESPECIALIZADA

a) Producto: Sin producto

- ✓ Actividad: Investigación y Desarrollo
- ✓ Actividades Operativas:
 - ❖ Investigación
- ✓ Sus Indicadores son:
 - Investigaciones Programadas
 - Investigaciones ejecutadas.
 - Investigaciones presentadas en revistas
 - Investigaciones Presentadas en Congresos

5.1.12. AEI.08.04 Entrenamiento en habilidades para la prevención y reducción de la vulnerabilidad y aumento de la resiliencia; de las comunidades organizadas frente al riesgo de desastres; fortalecido.

Integrado por la siguiente Categoría Presupuestales y Centro de Costo:

- **Programa 068:** Reducción de la vulnerabilidad ante emergencias y desastres

Centro de Costos: 01.01 Dirección General – Unidad Funcional de Gestión de Riesgos en Emergencias y Desastres

a) Producto: 3000001 Acciones Comunes:

- ✓ Actividad:
 - ❖ Desarrollo de instrumentos estratégicos para la gestión del riesgo de desastres.
- ✓ Actividad Operativa:



❖ Sub Producto: 5004280 Desarrollo de instrumentos estratégicos para la gestión del riesgo de desastres.

b) Producto: 3000734 Capacidad instalada para la preparación y respuesta frente a emergencias y desastres:

✓ Actividad:

❖ Desarrollo de simulacros en gestión reactiva.

✓ Actividad Operativa:

❖ Sub Producto: 5005560 Desarrollo de simulacros en gestión reactiva.

✓ Actividad:

❖ Implementación de brigadas para la atención frente a emergencias y desastres

Actividad Operativa:

❖ Sub Producto: 5005561 Implementación de brigadas para la atención frente a emergencias y desastres

✓ Actividad:

❖ Administración y almacenamiento de infraestructura móvil para la asistencia frente a emergencias y desastres.

Actividad Operativa:

❖ Sub Producto: 5005610 Administración y almacenamiento de infraestructura móvil para la asistencia frente a emergencias y desastres.

c) Producto: 3000738 Personas con formación y conocimiento en gestión del riesgo de desastres y adaptación al cambio climático

✓ Actividad:

❖ Formación y capacitación en materia de gestión de riesgo de desastres y adaptación al cambio climático

Actividad Operativa:

❖ Sub Producto: 5005580 Formación y capacitación en materia de gestión de riesgo de desastres y adaptación al cambio climático

d) Producto: 300740 Servicios públicos seguros ante emergencias y desastres

✓ Actividad:

❖ Seguridad físico funcional de servicios públicos

✓ Actividad Operativa:

❖ Sub Producto: 5005585 Seguridad físico funcional de servicios públicos

5.1.13. AEI.08.05 Gestión y comunicación eficiente y oportuna al COE salud; de la información de casos de emergencias masivas y desastres; fortalecida.

Integrado por la siguiente Categoría Presupuestales y Centro de Costo:

➤ **Programa 068:** Reducción de la vulnerabilidad ante emergencias y desastres

Centro de Costos: 01.01 Dirección General – Unidad Funcional de Gestión de Riesgos en Emergencias y Desastres

a) Producto: Capacidad instalada para la preparación y respuesta frente a emergencias y desastres:





- ✓ Actividad:
 - ❖ Desarrollo de los centros y espacios de monitoreo de emergencias y desastres
- ✓ Actividades Operativas:
 - ✓ Sub Producto: 5005612 Desarrollo de los centros y espacios de monitoreo de emergencias y desastres
 - ✓ Su Indicador es: % de Implementación del COE

5.2. INDICADORES:

Indicadores por Objetivos Estratégicos Institucionales

El Instituto Nacional de Rehabilitación "Dra. Adriana Rebaza Flores" AMISTAD PERU-JAPON, ha planteado para la ejecución del Plan Operativo Anual 2019 los siguientes indicadores por Objetivos Estratégicos Institucionales.

INDICADORES POR OBJETIVOS ESTRATEGICOS INSTITUCIONALES

COD OEI	OBJETIVOS ESTRATEGICOS INSTITUCIONAL	INDICADORES
OEI.01	Prevenir; vigilar; controlar y reducir el impacto de las enfermedades; daños y condiciones que afectan la salud de la población; con énfasis en las prioridades nacionales	Proporción de Sintomáticos Respiratorios identificados entre las atenciones en > de 15 años
		% personas capacitadas en certificación de la discapacidad
		N° DIRIS, GERESAS, DIREAS que participaron en las capacitaciones y/o recibieron asistencia técnica en aspectos de rehabilitación
		Identificación de Peligros y Evaluación de Riesgos (IPER)
		Porcentaje de trabajadores con evaluación medico ocupacional periódica.
OEI.02	Garantizar el acceso a cuidados y servicios de salud de calidad organizados en Redes Integradas de Salud; centradas en la persona; familia y comunidad; con énfasis en la promoción de la salud y la prevención de la enfermedad	Densidad de Incidencia de ITU asociado a CUP
		Porcentaje de cumplimiento de la programación de mantenimiento.
OEI.04	Fortalecer la rectoría y la gobernanza sobre el sistema de salud; y la gestión institucional; para el desempeño eficiente; ético e Integro; en el marco de la modernización de la gestión pública	Rendimiento hora médico.
		Promedio de días de espera para atención en consulta médica.
		Referencias atendidas
		Índice de satisfacción del usuario.
		Cumplimiento de los estándares de acreditación - autoevaluación
		Cumplimiento de ejecución presupuestal
		Reconocimiento de atenciones por el SIS
OEI.05	Mejorar la gestión y el desarrollo de los recursos humanos en salud con énfasis en competencias; y la	Porcentaje cumplimiento del PAC
		Porcentaje de Implementación del Plan de Desarrollo del Personal



	disponibilidad equitativa en el país	
OEI.06	Mejorar la toma de decisiones; la prestación de servicios públicos; el empoderamiento y la satisfacción de la población a través del Gobierno Digital en Salud	Investigaciones Aprobadas
		Investigaciones ejecutadas.
		Investigaciones enviadas a revistas
		Investigaciones Presentadas en Congresos
OEI.08	Fortalecer la gestión del riesgo y defensa ante emergencias y desastres	Implementación del COE





VI. EXPORTA DEL CEPLAN

Las actividades operativas modificadas se encuentran detalladas en los reportes del Aplicativo CEPLAN:

- a) **Anexo B-3:** Plan Operativo Institucional Modificado con Programación Física (aplicativo CEPLAN).
- b) **Anexo B-4:** Plan Operativo Institucional Modificado con Programación Financiero (aplicativo CEPLAN)



Anexo B-3
 PLAN OPERATIVO INSTITUCIONAL MODIFICADO CON PROGRAMACION FISICA (Modificado)
 Año : 2019

Período PEI : 2019 - 2022
 Nivel de Gobierno : E - GOBIERNO NACIONAL
 Sector : 11 - SALUD
 Pliego : 011 - M. DE SALUD
 Unidad Ejecutora : 000125 - INSTITUTO NACIONAL DE REHABILITACION

Centro de Costo: 01 - DIRECCION GENERAL

OEI.04 Fortalecer la rectoría y la gobernanza sobre el sistema de salud; y la gestión institucional; para el desempeño eficiente; ético e íntegro; en el marco de la modernización de la gestión pública

AEI.04.02 Gestión orientada a resultados al servicio de la población; con procesos optimizados y procedimientos administrativos simplificados.

COD.	Actividad Operativa	Ubigeo	U.M.	Meta Financiera Anual S/.	PROGRAMACION												Meta Fisica Anual	Prioridad	
					1	2	3	4	5	6	7	8	9	10	11	12			
19AO000159755	ACCIONES DE RECTORIA, DIRECCION GENERAL Y SUB DIRECCION, COMITES, COMISIONES	150108 : CHORRILLOS	001 : ACCION	821,433.83	1	1	1	1	1	1	1	1	1	1	1	1	1	12	1 : Muy Alta
19AO000159757	ADMINISTRACIÓN Y ORGANIZACIÓN DE PATRIMONIO DOCUMENTAL	150108 : CHORRILLOS	001 : ACCION	31,927.00	1	1	1	1	1	1	1	1	1	1	1	1	1	12	2 : Alta
19AO000159759	GESTION DEL TRAMITE DOCUMENTARIO	150108 : CHORRILLOS	001 : ACCION	31,927.00	1	1	1	1	1	1	1	1	1	1	1	1	1	12	2 : Alta
19AO000159761	GESTION DE LA SECRETARIA DE LA DIRECCION GENERAL	150108 : CHORRILLOS	001 : ACCION	31,927.00	1	1	1	1	1	1	1	1	1	1	1	1	1	12	2 : Alta
19AO000159763	GESTION DE SEGUROS - DICTAMENES	150108 : CHORRILLOS	001 : ACCION	31,927.00	1	1	1	1	1	1	1	1	1	1	1	1	1	12	1 : Muy Alta
19AO000159765	GESTION DE LA UNIDAD FUNCIONAL DE PRESTACIONES AL ASEGURADO	150108 : CHORRILLOS	001 : ACCION	31,927.00	1	1	1	1	1	1	1	1	1	1	1	1	1	12	1 : Muy Alta
19AO000619791	EJECUCION DE GASTO DE REPOSICION POR EL CONSUMO VALORIZADO DE LAS PRESTACIONES A PACIENTES SIS	150108 : CHORRILLOS	060 : INFORME	292,101.00	0	0	1	0	0	1	0	0	1	0	0	1	0	4	1 : Muy Alta

Centro de Costo: 01.01 - Unidad Funcional de Gestión de Riesgos en Emergencias y Desastres (068)

OEI.08 Fortalecer la gestión del riesgo y defensa ante emergencias y desastres

AEI.08.01 Sistema Nacional de Gestión del Riesgo de Desastres y Defensa Nacional en Salud; implementado.

COD.	Actividad Operativa	Ubigeo	U.M.	Meta Financiera Anual S/.	PROGRAMACION												Meta Fisica Anual	Prioridad
					1	2	3	4	5	6	7	8	9	10	11	12		
19AO000159795	5004280 - DESARROLLO DE INSTRUMENTOS ESTRATEGICOS PARA LA GESTION DEL RIESGO DE DESASTRES	150108 : CHORRILLOS	201 : INFORME TECNICO	2,391.00	0	1	1	1	1	0	0	0	0	1	1	0	6	1 : Muy Alta
19AO000159801	5005585 - SEGURIDAD FISICO FUNCIONAL DE SERVICIOS PUBLICOS	150108 : CHORRILLOS	065 : INTERVENCION	29,339.00	0	0	1	1	0	0	0	1	0	0	2	0	5	1 : Muy Alta

OEI.08 Fortalecer la gestión del riesgo y defensa ante emergencias y desastres

AEI.08.02 Capacitación en todos los procesos de gestión del riesgo ante desastres; basada en enfoque territorial y de priorización; desarrollada en las unidades ejecutoras del sector salud.

COD.	Actividad Operativa	Ubigeo	U.M.	Meta Financiera Anual S/.	PROGRAMACION												Meta Fisica Anual	Prioridad
					1	2	3	4	5	6	7	8	9	10	11	12		
19AO000159800	5005580 - FORMACION Y CAPACITACION EN MATERIA DE GESTION DE RIESGO DE DESASTRES Y ADAPTACION AL CAMBIO CLIMATICO	150108 : CHORRILLOS	086 : PERSONA	932.00	25	25	25	13	11	9	25	25	25	25	25	25	258	1 : Muy Alta

OEI.08 Fortalecer la gestión del riesgo y defensa ante emergencias y desastres

AEI.08.03 Sistema nacional de vigilancia epidemiológica y monitoreo de emergencias sanitarias y desastres conducido eficientemente con reporte a COE salud.

COD.	Actividad Operativa	Ubigeo	U.M.	Meta Financiera	PROGRAMACION												Meta Fisica Anual	Prioridad
					1	2	3	4	5	6	7	8	9	10	11	12		

COD.	Actividad Operativa	Ubigeo	U.M.	Meta Financiera Anual S/.	PROGRAMACION												Meta Fisica Anual	Prioridad	
					1	2	3	4	5	6	7	8	9	10	11	12			
19A0000159797	5005561 - IMPLEMENTACION DE BRIGADAS PARA LA ATENCION FRENTE A EMERGENCIAS Y DESASTRES	150108 : CHORRILLOS	583 : BRIGADA	7,580.00	0	0	0	0	0	0	0	0	0	0	0	1	0	1	1 : Muy Alta
19A0000159798	5005610 - ADMINISTRACION Y ALMACENAMIENTO DE INFRAESTRUCTURA MOVIL PARA LA ASISTENCIA FRENTE A EMERGENCIAS Y DESASTRES	150108 : CHORRILLOS	614 : Infraestructura Movil	32,096.00	0	0	1	0	1	0	0	0	0	0	0	0	0	2	1 : Muy Alta

OEI.08 Fortalecer la gestión del riesgo y defensa ante emergencias y desastres

AEI.08.04 Entrenamiento en habilidades para la prevención y reducción de la vulnerabilidad y aumento de la resiliencia; de las comunidades organizadas frente al riesgo de desastres; fortalecido.

COD.	Actividad Operativa	Ubigeo	U.M.	Meta Financiera Anual S/.	PROGRAMACION												Meta Fisica Anual	Prioridad
					1	2	3	4	5	6	7	8	9	10	11	12		
19A0000159796	5005560 - DESARROLLO DE SIMULACROS EN GESTION REACTIVA	150108 : CHORRILLOS	248 : REPORTE	2,000.00	1	0	1	0	3	0	1	0	1	1	0	0	8	1 : Muy Alta

OEI.08 Fortalecer la gestión del riesgo y defensa ante emergencias y desastres

AEI.08.05 Gestión y comunicación eficiente y oportuna al COE salud; de la información de casos de emergencias masivas y desastres; fortalecida.

COD.	Actividad Operativa	Ubigeo	U.M.	Meta Financiera Anual S/.	PROGRAMACION												Meta Fisica Anual	Prioridad
					1	2	3	4	5	6	7	8	9	10	11	12		
19A0000159799	5005612 - DESARROLLO DE LOS CENTROS Y ESPACIOS DE MONITOREO DE EMERGENCIAS Y DESASTRES	150108 : CHORRILLOS	248 : REPORTE	69,982.00	1	1	1	1	1	1	1	1	1	1	1	1	12	1 : Muy Alta

Centro de Costo: 01.02 - UNIDAD FUNCIONAL DE TELESALUD

OEI.04 Fortalecer la rectoría y la gobernanza sobre el sistema de salud; y la gestión institucional; para el desempeño eficiente; ético e íntegro; en el marco de la modernización de la gestión pública

AEI.04.02 Gestión orientada a resultados al servicio de la población; con procesos optimizados y procedimientos administrativos simplificados.

COD.	Actividad Operativa	Ubigeo	U.M.	Meta Financiera Anual S/.	PROGRAMACION												Meta Fisica Anual	Prioridad
					1	2	3	4	5	6	7	8	9	10	11	12		
19A0000159794	GESTION DE LA UNIDAD FUNCIONAL DE TELESALUD	150108 : CHORRILLOS	001 : ACCION	1,200.00	1	1	1	1	1	1	1	1	1	1	1	1	12	1 : Muy Alta

Centro de Costo: 01.03 - REDUCIR LOS RIESGOS Y/O LESIONES OCASIONALES POR FACTORES EXTERNOS (104)

OEI.02 Garantizar el acceso a cuidados y servicios de salud de calidad organizados en Redes Integradas de Salud; centradas en la persona; familia y comunidad; con énfasis en la promoción de la salud y la pre

AEI.02.04 Atención de Urgencias y Emergencias Médicas; eficiente y oportuna.

COD.	Actividad Operativa	Ubigeo	U.M.	Meta Financiera Anual S/.	PROGRAMACION												Meta Fisica Anual	Prioridad
					1	2	3	4	5	6	7	8	9	10	11	12		
19A0000159818	5005900 - SERVICIO DE TRANSPORTE ASISTIDO DE LA URGENCIA	150108 : CHORRILLOS	083 : PACIENTE ATENDIDO	500.00	2	3	2	1	0	1	1	1	1	1	1	1	15	1 : Muy Alta
19A00001707091	5002824 - ATENCION AMBULATORIA DE URGENCIAS (PRIORIDAD III O IV) EN MODULOS HOSPITALARIOS DIFERENCIADOS AUTORIZADOS	150108 : CHORRILLOS	083 : PACIENTE ATENDIDO	10,000.00	0	0	0	0	0	0	514	110	110	110	110	110	1,064	1 : Muy Alta
19A00001707092	5005901 ATENCION DE TRIAJE	150108 : CHORRILLOS	006 : ATENCION	1,096.00	0	0	0	0	0	0	556	115	115	115	115	115	1,131	1 : Muy Alta
19A00001707093	5005899 SERVICIO DE TRANSPORTE ASISTIDO DE LA EMERGENCIA	150108 : CHORRILLOS	083 : PACIENTE ATENDIDO	700.00	0	0	0	0	0	0	17	3	3	3	3	3	32	1 : Muy Alta

Centro de Costo: 02 - ORGANO DE CONTROL INSTITUCIONAL

OEI.04 Fortalecer la rectoría y la gobernanza sobre el sistema de salud; y la gestión institucional; para el desempeño eficiente; ético e íntegro; en el marco de la modernización de la gestión pública

AEI.04.05 Sistema de Control Interno; Plan de Integridad y lucha contra la corrupción fortalecido.

COD.	Actividad Operativa	Ubigeo	U.M.	Meta Financiera Anual S/.	PROGRAMACION												Meta Fisica Anual	Prioridad
					1	2	3	4	5	6	7	8	9	10	11	12		
19A0000159677	SERVICIO DE CONTROL	150108 : CHORRILLOS	001 : ACCION	0.00	0	0	0	0	0	0	0	0	0	0	0	0	0	1 : Muy Alta
19A0000159680	SERVICIO RELACIONADO Y DE APOYO	150108 : CHORRILLOS	001 : ACCION	192,194.00	3	2	3	2	3	2	5	2	5	4	4	2	37	1 : Muy Alta
19A0000159681	SERVICIO DE CONTROL SIMULTANEO	150108 :	001 : ACCION	25,224.00	0	1	1	1	1	1	0	1	1	1	1	0	9	1 : Muy Alta

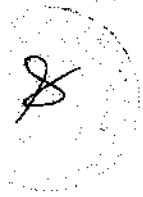

19A0000159682 ACTIVIDADES DE RESERVA

CHORRILLOS

150108 :
CHORRILLOS

001 : ACCION 25,224.00 0 0 0 0 0 0 0 0 0 0 0 0 0 0 1 0 1 1 : Muy Alta

Centro de Costo: 03 - OFICINA DE COOPERACION CIENTIFICA INTERNACIONAL

OEI.04 Fortalecer la rectoría y la gobernanza sobre el sistema de salud; y la gestión institucional; para el desempeño eficiente; ético e íntegro; en el marco de la modernización de la gestión pública

AEI.04.03 Asignación y gestión del presupuesto público eficiente y orientado a resultados en el sistema de salud.

COD.	Actividad Operativa	Ubigeo	U.M.	Meta Financiera Anual S/.	PROGRAMACION												Meta Fisica Anual	Prioridad
					1	2	3	4	5	6	7	8	9	10	11	12		
19A0000159767	ACCIONES DE COOPERACION TECNICA INTERNACIONAL	150108 : CHORRILLOS	001 : ACCION	128,586.30	0	0	8	0	0	8	0	0	8	0	0	8	32	1 : Muy Alta

Centro de Costo: 04 - OFICINA DE GESTION DE LA CALIDAD

OEI.04 Fortalecer la rectoría y la gobernanza sobre el sistema de salud; y la gestión institucional; para el desempeño eficiente; ético e íntegro; en el marco de la modernización de la gestión pública

AEI.04.02 Gestión orientada a resultados al servicio de la población; con procesos optimizados y procedimientos administrativos simplificados.

COD.	Actividad Operativa	Ubigeo	U.M.	Meta Financiera Anual S/.	PROGRAMACION												Meta Fisica Anual	Prioridad
					1	2	3	4	5	6	7	8	9	10	11	12		
19A0000159752	ACCIONES DEL SISTEMA DE GESTION DE LA CALIDAD	150108 : CHORRILLOS	060 : INFORME	668,998.39	0	0	3	0	0	5	0	0	4	0	0	6	18	1 : Muy Alta

Centro de Costo: 05 - OFICINA DE ASESORIA JURIDICA

OEI.04 Fortalecer la rectoría y la gobernanza sobre el sistema de salud; y la gestión institucional; para el desempeño eficiente; ético e íntegro; en el marco de la modernización de la gestión pública

AEI.04.02 Gestión orientada a resultados al servicio de la población; con procesos optimizados y procedimientos administrativos simplificados.

COD.	Actividad Operativa	Ubigeo	U.M.	Meta Financiera Anual S/.	PROGRAMACION												Meta Fisica Anual	Prioridad
					1	2	3	4	5	6	7	8	9	10	11	12		
19A0000159563	ASESORAMIENTO JURIDICO EN GESTION DE CONTRATACIONES	150108 : CHORRILLOS	001 : ACCION	1,333.00	1	1	1	1	1	1	1	1	1	1	1	1	12	1 : Muy Alta
19A0000159564	ASESORAMIENTO JURIDICO ADMINISTRATIVO	150108 : CHORRILLOS	001 : ACCION	1,333.00	1	1	1	1	1	1	1	1	1	1	1	1	12	1 : Muy Alta
19A0000159566	GESTION, MONITOREO Y SUPERVISION DE LA OFICINA	150108 : CHORRILLOS	001 : ACCION	436,716.00	1	1	1	1	1	1	1	1	1	1	1	1	12	1 : Muy Alta

Centro de Costo: 06 - TBC - VIH / SIDA (PP 0016)

OEI.01 Prevenir; vigilar; controlar y reducir el impacto de las enfermedades; daños y condiciones que afectan la salud de la población; con énfasis en las prioridades nacionales

AEI.01.02 Prevención y control de enfermedades transmisibles; fortalecidos; con énfasis en las prioridades sanitarias nacionales.

COD.	Actividad Operativa	Ubigeo	U.M.	Meta Financiera Anual S/.	PROGRAMACION												Meta Fisica Anual	Prioridad
					1	2	3	4	5	6	7	8	9	10	11	12		
19A0000159769	4396201 - IDENTIFICACION Y EXAMEN DE SINTOMATICOS RESPIRATORIOS EN LAS ATENCIONES A PERSONAS + 15 AÑOS Y POBLACION VULNERABLE	150108 : CHORRILLOS	087 : PERSONA ATENDIDA	9,475.00	1	1	1	0	3	0	0	0	0	0	0	0	6	1 : Muy Alta
19A0001707094	5000069 ENTREGAR A ADULTOS Y JOVENES VARONES CONSEJERIA Y TAMIZAJE PARA ITS Y VIH/SIDA	150108 : CHORRILLOS	438 : PERSONA TAMIZADA	2,000.00	0	0	0	0	0	0	100	110	100	110	100	70	590	1 : Muy Alta

Centro de Costo: 07 - OFICINA DE EPIDEMIOLOGIA

OEI.01 Prevenir; vigilar; controlar y reducir el impacto de las enfermedades; daños y condiciones que afectan la salud de la población; con énfasis en las prioridades nacionales.

AEI.01.03 Vigilancia y control de las Infecciones Asociadas a la Atención Sanitaria.

COD.	Actividad Operativa	Ubigeo	U.M.	Meta Financiera Anual S/.	PROGRAMACION												Meta Fisica Anual	Prioridad
					1	2	3	4	5	6	7	8	9	10	11	12		
19A0000159683	VIGILANCIA PERIÓDICA DE LA CALIDAD DE AGUA	150108 : CHORRILLOS	001 : ACCION	282,918.00	1	1	1	1	1	1	1	1	1	1	1	1	12	2 : Alta
19A0000159684	VIGILANCIA DE RESIDUOS SÓLIDOS	150108 : CHORRILLOS	001 : ACCION	10.00	1	1	1	1	1	1	1	1	1	1	1	1	12	2 : Alta
19A0000159685	VIGILANCIA PERIÓDICA DE LA CALIDAD DE ALIMENTOS	150108 : CHORRILLOS	001 : ACCION	10.00	1	1	1	1	1	1	1	1	1	1	1	1	12	2 : Alta
19A0000159686	ANALISIS DE LA SITUACION DE SALUD (ASIS)	150108 :	001 : ACCION	0.00	0	0	0	0	0	0	0	0	0	0	0	0	0	1 : Muy Alta



COD.	Actividad Operativa	Ubigeo	U.M.	Meta Financiera Anual S/.	1	2	3	4	5	6	7	8	9	10	11	12	Meta Fisica Anual	Prioridad	
19A0000159687	INVESTIGACION EPIDEMIOLOGICA	150108 : CHORRILLOS	001 : ACCION	10.00	0	0	0	0	0	0	0	0	0	0	0	0	1	1	2 : Alta
19A0000159688	VIGILANCIA EPIDEMIOLOGICA HOSPITALARIA	150108 : CHORRILLOS	001 : ACCION	10.00	1	1	1	1	1	1	1	1	1	1	1	1	12	1	Muy Alta
19A0000159689	VIGILANCIA EN SALUD PUBLICA	150108 : CHORRILLOS	001 : ACCION	10.00	0	0	1	0	0	1	0	0	1	0	0	1	4	1	Muy Alta
19A0000159690	VIGILANCIA DE PLAGAS	150108 : CHORRILLOS	001 : ACCION	10.00	1	1	1	1	1	1	1	1	1	1	1	1	12	1	Muy Alta

Centro de Costo: 08 - OF. EJECUTIVA DE PLANEAMIENTO ESTRATEGICO

OEI.04 Fortalecer la rectoría y la gobernanza sobre el sistema de salud; y la gestión institucional; para el desempeño eficiente; ético e íntegro; en el marco de la modernización de la gestión pública

AEI.04.02 Gestión orientada a resultados al servicio de la población; con procesos optimizados y procedimientos administrativos simplificados.

COD.	Actividad Operativa	Ubigeo	U.M.	Meta Financiera Anual S/.	1	2	3	4	5	6	7	8	9	10	11	12	Meta Fisica Anual	Prioridad	
19A0000159648	GESTION, MONITOREO Y SUPERVISION DE LA OFICINA	150108 : CHORRILLOS	001 : ACCION	878,178.70	1	1	1	1	1	1	1	1	1	1	1	1	12	1	Muy Alta
19A0000159650	ACCIONES DE PLANEAMIENTO	150108 : CHORRILLOS	001 : ACCION	37,049.00	1	1	1	1	1	1	1	1	1	1	1	1	12	1	Muy Alta
19A0000159652	ACCIONES DE ORGANIZACION	150108 : CHORRILLOS	001 : ACCION	37,049.00	1	1	1	1	1	1	1	1	1	1	1	1	12	1	Muy Alta
19A0000159654	ACCIONES DE PRESUPUESTO	150108 : CHORRILLOS	001 : ACCION	37,049.00	1	1	1	1	1	1	1	1	1	1	1	1	12	1	Muy Alta
19A0000159656	ACCIONES DE PROYECTOS	150108 : CHORRILLOS	001 : ACCION	37,049.00	1	1	1	1	1	1	1	1	1	1	1	1	12	1	Muy Alta
19A0000159658	ACCIONES DE COSTOS	150108 : CHORRILLOS	001 : ACCION	37,049.00	1	1	1	1	1	1	1	1	1	1	1	1	12	1	Muy Alta

Centro de Costo: 09 - OFICINA EJECUTIVA DE ADMINISTRACION

OEI.04 Fortalecer la rectoría y la gobernanza sobre el sistema de salud; y la gestión institucional; para el desempeño eficiente; ético e íntegro; en el marco de la modernización de la gestión pública

AEI.04.02 Gestión orientada a resultados al servicio de la población; con procesos optimizados y procedimientos administrativos simplificados.

COD.	Actividad Operativa	Ubigeo	U.M.	Meta Financiera Anual S/.	1	2	3	4	5	6	7	8	9	10	11	12	Meta Fisica Anual	Prioridad	
19A0000159569	GESTION, MONITOREO Y SUPERVISION DE LA OFICINA	150108 : CHORRILLOS	001 : ACCION	295,898.17	1	1	1	1	1	1	1	1	1	1	1	1	12	1	Muy Alta
19A0001707095	MEJORAMIENTO DE INSTITUTOS DE SALUD	150108 : CHORRILLOS	060 : INFORME	2,582,366.00	0	0	0	0	0	0	5	1	0	0	1	0	7	1	Muy Alta
19A0001707096	SUPERVISION Y LIQUIDACION DE OBRAS	150108 : CHORRILLOS	060 : INFORME	479,695.00	0	0	0	0	0	0	4	0	0	0	0	0	4	1	Muy Alta
19A0001707097	GESTION Y ADMINISTRACION	150108 : CHORRILLOS	060 : INFORME	102,000.00	0	0	0	0	0	0	1	0	0	0	0	0	1	1	Muy Alta

Centro de Costo: 09.01 - OFICINA DE ECONOMIA

OEI.04 Fortalecer la rectoría y la gobernanza sobre el sistema de salud; y la gestión institucional; para el desempeño eficiente; ético e íntegro; en el marco de la modernización de la gestión pública

AEI.04.02 Gestión orientada a resultados al servicio de la población; con procesos optimizados y procedimientos administrativos simplificados.

COD.	Actividad Operativa	Ubigeo	U.M.	Meta Financiera Anual S/.	1	2	3	4	5	6	7	8	9	10	11	12	Meta Fisica Anual	Prioridad	
19A0000159732	ELABORACION DE LA INFORMACION FINANCIERA DE LA INSTITUCION	150108 : CHORRILLOS	001 : ACCION	38,000.00	1	1	1	1	1	1	1	1	1	1	1	1	12	2 : Alta	
19A0000159734	CONTROLAR Y SUPERVISAR LA EJECUCION DEL PRESUPUESTO ASIGNADO	150108 : CHORRILLOS	001 : ACCION	38,000.00	1	1	1	1	1	1	1	1	1	1	1	1	12	1	Muy Alta
19A0000159736	ELABORACION Y ADMINISTRACION DEL FLUJO DEL FONDO DE LIQUIDEZ	150108 : CHORRILLOS	001 : ACCION	38,000.00	1	1	1	1	1	1	1	1	1	1	1	1	12	1	Muy Alta
19A0000159738	ADMINISTRAR LOS CREDITOS Y COBRANZAS DE LOS PACIENTES Y PERSONAL DE LA INSTITUCION	150108 : CHORRILLOS	001 : ACCION	38,000.00	1	1	1	1	1	1	1	1	1	1	1	1	12	1	Muy Alta
19A0000159740	CONTROL PREVIO DE LOS DOCUMENTOS SUSTENTARIOS DE ACUERDO A LAS NORMAS VIGENTES	150108 : CHORRILLOS	001 : ACCION	38,000.00	1	1	1	1	1	1	1	1	1	1	1	1	12	2 : Alta	
19A0000159741	GESTION, MONITOREO Y SUPERVISION DE LA OFICINA	150108 : CHORRILLOS	001 : ACCION	700,546.00	1	1	1	1	1	1	1	1	1	1	1	1	12	1	Muy Alta

19A0000159704	ACCIONES DE REGISTRO Y CONTROL DE BIENES PATRIMONIALES	150108 : CHORRILLOS	001 : ACCION	70,520.00	1	1	1	1	1	1	1	1	1	1	1	1	1	12	2 : Alta
19A0000159705	GESTION, MONITOREO Y SUPERVISION DE LA OFICINA	150108 : CHORRILLOS	001 : ACCION	592,030.76	1	1	1	1	1	1	1	1	1	1	1	1	1	12	1 : Muy Alta

Centro de Costo: 09.04 - OFICINA DE SERVICIOS GENERALES

OEI.02 Garantizar el acceso a cuidados y servicios de salud de calidad organizados en Redes Integradas de Salud; centradas en la persona; familia y comunidad; con énfasis en la promoción de la salud y la pre
 AEI.02.03 Redes Integradas de Salud; implementadas progresivamente a nivel nacional.

COD.	Actividad Operativa	Ubigeo	U.M.	Meta Financiera Anual S/.	PROGRAMACION												Meta Fisica Anual	Prioridad	
					1	2	3	4	5	6	7	8	9	10	11	12			
19A0000159633	SERVICIOS GENERALES	150108 : CHORRILLOS	001 : ACCION	4,175,389.00	3	3	3	3	3	3	3	3	3	3	3	3	3	36	1 : Muy Alta
19A0000159641	MANTENIMIENTO Y REPARACION DE ESTABLECIMIENTOS DE SALUD	150108 : CHORRILLOS	001 : ACCION	59,295.00	2	3	3	0	1	0	3	3	3	3	3	3	3	27	2 : Alta
19A0000159645	MANTENIMIENTO Y REPARACION DE EQUIPO	150108 : CHORRILLOS	042 : EQUIPO	2,386,501.00	28	28	29	27	16	4	28	28	28	29	29	29	29	303	1 : Muy Alta
19A0001708035	ADQUISICION DE EQUIPOS MEDICOS	150108 : CHORRILLOS	042 : EQUIPO	398,000.00	0	0	0	0	0	0	0	0	10	0	0	0	0	10	1 : Muy Alta
19A0001708049	INSTALACION DE INFRAESTRUCTURA ADMINISTRATIVA	150108 : CHORRILLOS	069 : M2	150,000.00	0	0	0	0	0	0	0	0	50	0	0	70	120	1 : Muy Alta	
19A0001708051	MEJORAMIENTO DEL SISTEMA DE AGUA POTABLE	150108 : CHORRILLOS	070 : M3	500,000.00	0	0	0	0	0	0	0	0	20	0	0	28	48	1 : Muy Alta	
19A0001708054	MEJORAMIENTO DE INSTITUTOS DE SALUD	150108 : CHORRILLOS	042 : EQUIPO	247,667.00	0	0	0	0	0	0	0	0	3	0	0	2	5	1 : Muy Alta	
19A0001708057	MANTENIMIENTO PARA EQUIPAMIENTO E INFRAESTRUCTURA HOSPITALARIA	150108 : CHORRILLOS	042 : EQUIPO	848,783.00	0	0	0	0	0	0	0	0	30	0	0	0	30	1 : Muy Alta	

Centro de Costo: 10 - OFICINA DE ESTADISTICA E INFORMATICA

OEI.04 Fortalecer la rectoría y la gobernanza sobre el sistema de salud; y la gestión institucional; para el desempeño eficiente; ético e íntegro; en el marco de la modernización de la gestión pública
 AEI.04.02 Gestión orientada a resultados al servicio de la población; con procesos optimizados y procedimientos administrativos simplificados.

COD.	Actividad Operativa	Ubigeo	U.M.	Meta Financiera Anual S/.	PROGRAMACION												Meta Fisica Anual	Prioridad	
					1	2	3	4	5	6	7	8	9	10	11	12			
19A0000159550	TRIAJE	150108 : CHORRILLOS	001 : ACCION	81,514.00	1	1	1	1	1	1	1	1	1	1	1	1	1	12	1 : Muy Alta
19A0000159552	REFERENCIA Y CONTRARREFERENCIA	150108 : CHORRILLOS	001 : ACCION	81,514.00	1	1	1	1	1	1	1	1	1	1	1	1	1	12	1 : Muy Alta
19A0000159554	ADMINISTRACION DE LA OFERTA PROGRAMADA DE CITAS	150108 : CHORRILLOS	001 : ACCION	87,222.00	1	1	1	1	1	1	1	1	1	1	1	1	1	12	1 : Muy Alta
19A0000159575	PROCESAMIENTO Y DIFUSION DE LA INFORMACION ESTADISTICA	150108 : CHORRILLOS	001 : ACCION	436,613.00	1	1	1	1	1	1	1	1	1	1	1	1	1	12	1 : Muy Alta
19A0000159577	COPIA DE HISTORIAS CLINICAS	150108 : CHORRILLOS	001 : ACCION	61,161.00	1	1	1	1	1	1	1	1	1	1	1	1	1	12	2 : Alta
19A0000159579	GESTION DE SISTEMAS INFORMATICOS	150108 : CHORRILLOS	001 : ACCION	97,383.00	1	1	1	1	1	1	1	1	1	1	1	1	1	12	1 : Muy Alta
19A0000159581	GESTION DE INFRAESTRUCTURA INFORMATICA	150108 : CHORRILLOS	001 : ACCION	61,161.00	1	1	1	1	1	1	1	1	1	1	1	1	1	12	2 : Alta
19A0000159583	GESTION DE TELECOMUNICACIONES	150108 : CHORRILLOS	001 : ACCION	61,161.00	1	1	1	1	1	1	1	1	1	1	1	1	1	12	2 : Alta
19A0000159585	REPRODUCCION DE FORMATOS PARA ACTIVIDADES SANITARIAS	150108 : CHORRILLOS	001 : ACCION	61,146.00	1	1	1	1	1	1	1	1	1	1	1	1	1	12	2 : Alta
19A0000615106	GESTION DE ARCHIVO DE HISTORIAS CLINICAS	150108 : CHORRILLOS	001 : ACCION	32,893.64	1	1	1	1	1	1	1	1	1	1	1	1	1	12	1 : Muy Alta
19A0001708045	GESTION Y ADMINISTRACION	150108 : CHORRILLOS	060 : INFORME	440,000.00	0	0	0	0	0	0	0	0	1	0	0	1	2	1 : Muy Alta	

Centro de Costo: 11 - OFICINA DE COMUNICACIONES

OEI.02 Garantizar el acceso a cuidados y servicios de salud de calidad organizados en Redes Integradas de Salud; centradas en la persona; familia y comunidad; con énfasis en la promoción de la salud y la pre
 AEI.02.03 Redes Integradas de Salud; implementadas progresivamente a nivel nacional.

COD.	Actividad Operativa	Ubigeo	U.M.	Meta Financiera Anual S/.	PROGRAMACION												Meta Fisica Anual	Prioridad	
					1	2	3	4	5	6	7	8	9	10	11	12			
19A0000159807	IMAGEN INSTITUCIONAL Y RELACIONES	150108 :	001 : ACCION	131,630.00	1	1	1	1	1	1	1	1	1	1	1	1	1	12	2 : Alta

PUBLICAS		CHORRILLOS		PROGRAMACION													Meta Fisica Anual	Prioridad		
19A0000159809	PRENSA Y COMUNICACIÓN SOCIAL	150108 : CHORRILLOS	001 : ACCION	24,064.00	1	1	1	1	1	1	1	1	1	1	1	1	1	1	12	2 : Alta
19A0000159810	GESTIÓN, MONITOREO Y SUPERVISIÓN DE LA OFICINA	150108 : CHORRILLOS	001 : ACCION	140,574.00	1	1	1	1	1	1	1	1	1	1	1	1	1	1	12	1 : Muy Alta

Centro de Costo: 12 - OFICINA EJECUTIVA DE APOYO A LA INVESTIGACION Y DOCENCIA ESPECIALIZADA

OEI.05 Mejorar la gestión y el desarrollo de los recursos humanos en salud con énfasis en competencias; y la disponibilidad equitativa en el país
 AEI.05.02 Acuerdos entre instituciones formadoras e instituciones prestadoras; implementados.

COD.	Actividad Operativa	Ubigeo	U.M.	Meta Financiera Anual S/.	PROGRAMACION												Meta Fisica Anual	Prioridad
					1	2	3	4	5	6	7	8	9	10	11	12		
19A0000159811	ACCIONES DE DOCENCIA ESPECIALIZADA	150108 : CHORRILLOS	001 : ACCION	4,188.45	4	4	1	4	3	3	5	3	3	3	3	1	37	1 : Muy Alta
19A0000159813	ACCIONES DE CAPACITACIÓN ESPECIALIZADA	150108 : CHORRILLOS	001 : ACCION	1,750.00	0	0	1	5	11	7	3	7	6	9	4	0	53	1 : Muy Alta
19A0000159814	ACCIONES DE DISEÑO Y ELABORACIÓN DE PROYECTOS DE INVESTIGACION	150108 : CHORRILLOS	001 : ACCION	2,302.00	3	3	4	5	6	6	3	4	6	2	3	3	48	1 : Muy Alta
19A0000159815	ACCIONES DE PUBLICACIONES	150108 : CHORRILLOS	001 : ACCION	1,750.00	2	4	1	0	0	0	1	2	0	0	0	0	10	1 : Muy Alta
19A0000159817	ACCIONES DEL CENTRO DE INFORMACIÓN Y DOCUMENTACIÓN CIENTIFICA	150108 : CHORRILLOS	001 : ACCION	1,163.55	0	0	6	0	2	7	0	1	2	5	0	7	30	1 : Muy Alta

OEI.06 Mejorar la toma de decisiones; la prestación de servicios públicos; el empoderamiento y la satisfacción de la población a través del Gobierno Digital en Salud
 AEI.06.01 Mecanismos de generación de evidencias para la toma de decisiones para prevención y control de las enfermedades; implementados.

COD.	Actividad Operativa	Ubigeo	U.M.	Meta Financiera Anual S/.	PROGRAMACION												Meta Fisica Anual	Prioridad	
					1	2	3	4	5	6	7	8	9	10	11	12			
19A0000159784	INVESTIGACION	150108 : CHORRILLOS	066 : INVESTIGACION	428,937.00	0	0	0	5	0	0	0	0	0	0	1	0	1	7	1 : Muy Alta

Centro de Costo: 13 - DEIDAADT EN AYUDA AL DIAGNOSTICO Y TRATAMIENTO (PP 0129)

OEI.01 Prevenir; vigilar; controlar y reducir el impacto de las enfermedades; daños y condiciones que afectan la salud de la población; con énfasis en las prioridades nacionales
 AEI.01.06 Prevención; detección precoz y atención integral; por curso de vida; de enfermedades no transmisibles con énfasis en las prioridades sanitarias nacionales.

COD.	Actividad Operativa	Ubigeo	U.M.	Meta Financiera Anual S/.	PROGRAMACION												Meta Fisica Anual	Prioridad	
					1	2	3	4	5	6	7	8	9	10	11	12			
19A0000159743	ATENCION Y GESTION DE LA DEIDAÁ DIAGNOSTICO Y TRATAMIENTO	150108 : CHORRILLOS	006 : ATENCION	0.00	0	0	0	0	0	0	0	0	0	0	0	0	0	0	1 : Muy Alta

Centro de Costo: 13.01 - ATENCION Y GESTION DE LA DEIDAÁ DIAGNOSTICO Y TRATAMIENTO

OEI.01 Prevenir; vigilar; controlar y reducir el impacto de las enfermedades; daños y condiciones que afectan la salud de la población; con énfasis en las prioridades nacionales
 AEI.01.06 Prevención; detección precoz y atención integral; por curso de vida; de enfermedades no transmisibles con énfasis en las prioridades sanitarias nacionales.

COD.	Actividad Operativa	Ubigeo	U.M.	Meta Financiera Anual S/.	PROGRAMACION												Meta Fisica Anual	Prioridad	
					1	2	3	4	5	6	7	8	9	10	11	12			
19A0000616836	0515005 - LESIONES DEL NERVIO PERIFERICO	150108 : CHORRILLOS	006 : ATENCION	72,149.00	1	1	1	0	0	0	0	0	0	0	0	0	0	3	1 : Muy Alta
19A0001707813	DIRECCION Y GESTION	150108 : CHORRILLOS	001 : ACCION	100.00	0	0	0	0	0	0	7	1	1	1	1	1	12	1 : Muy Alta	

Centro de Costo: 14 - DIDAT AYUDA AL TRATAMIENTO

OEI.01 Prevenir; vigilar; controlar y reducir el impacto de las enfermedades; daños y condiciones que afectan la salud de la población; con énfasis en las prioridades nacionales
 AEI.01.06 Prevención; detección precoz y atención integral; por curso de vida; de enfermedades no transmisibles con énfasis en las prioridades sanitarias nacionales.

COD.	Actividad Operativa	Ubigeo	U.M.	Meta Financiera Anual S/.	PROGRAMACION												Meta Fisica Anual	Prioridad	
					1	2	3	4	5	6	7	8	9	10	11	12			
19A0000159635	ATENCION EN ORTODONCIA	150108 : CHORRILLOS	006 : ATENCION	0.00	0	0	0	0	0	0	0	0	0	0	0	0	0	0	1 : Muy Alta
19A0000159637	ATENCION EN NUTRICION	150108 : CHORRILLOS	006 : ATENCION	0.00	0	0	0	0	0	0	0	0	0	0	0	0	0	0	1 : Muy Alta
19A0000159639	ATENCION EN REHABILITACION PROFESIONAL	150108 : CHORRILLOS	006 : ATENCION	0.00	0	0	0	0	0	0	0	0	0	0	0	0	0	0	1 : Muy Alta



19A0000159779 ATENCION Y GESTION DEL DIDAA TRATAMIENTO 150108 : 006 : 0.00 0 0 0 0 0 0 0 0 0 0 0 0 0 0 0 1 : Muy Alta
 CHORRILLOS ATENCION

OEI.02 Garantizar el acceso a cuidados y servicios de salud de calidad organizados en Redes Integradas de Salud; centradas en la persona; familia y comunidad; con énfasis en la promoción de la salud y la pre
 AEI.02.03 Redes Integradas de Salud; implementadas progresivamente a nivel nacional.

COD.	Actividad Operativa	Ubigeo	U.M.	Meta Financiera Anual S/.	PROGRAMACION												Meta Fisica Anual	Prioridad
					1	2	3	4	5	6	7	8	9	10	11	12		
19A0000159773	DISPENSACION DE RECETAS DE MEDICINAS Y MATERIAL MEDICO (FARMACIA)	150108 : CHORRILLOS	134 : RECETA	1,212,595.00	1,180	1,180	1,180	1,199	1,243	19	1,200	1,200	1,200	1,200	1,200	1,200	13,201	1 : Muy Alta
19A0000159774	DISPENSACION DE RECETAS DE PREPARADOS MAGISTRALES	150108 : CHORRILLOS	134 : RECETA	4,000.00	75	75	75	69	60	55	75	75	75	75	75	75	859	1 : Muy Alta

Centro de Costo: 14.01 - ATENCION EN ORTODONCIA

OEI.01 Prevenir; vigilar; controlar y reducir el impacto de las enfermedades; daños y condiciones que afectan la salud de la población; con énfasis en las prioridades nacionales
 AEI.01.06 Prevención; detección precoz y atención integral; por curso de vida; de enfermedades no transmisibles con énfasis en las prioridades sanitarias nacionales.

COD.	Actividad Operativa	Ubigeo	U.M.	Meta Financiera Anual S/.	PROGRAMACION												Meta Fisica Anual	Prioridad
					1	2	3	4	5	6	7	8	9	10	11	12		
19A0000616334	0515001 - LESIONES MEDULARES	150108 : CHORRILLOS	006 : ATENCION	1,200.00	24	24	24	8	10	4	14	14	14	14	14	14	178	1 : Muy Alta
19A0000616341	0515002 - AMPUTADOS DE MIEMBRO INFERIOR	150108 : CHORRILLOS	006 : ATENCION	1,200.00	3	3	3	2	2	1	8	8	8	8	8	8	62	1 : Muy Alta
19A0000616344	0515007 - ENFERMEDAD ARTICULAR DEGENERATIVA	150108 : CHORRILLOS	006 : ATENCION	1,200.00	22	22	22	13	8	4	8	8	8	8	8	8	139	1 : Muy Alta
19A0000616348	0515008 - ENFERMEDAD CEREBRO VASCULAR	150108 : CHORRILLOS	006 : ATENCION	1,200.00	14	14	14	2	4	1	8	8	8	8	8	8	97	1 : Muy Alta
19A0000616360	0515012 - TRANSTORNOS POSTURALES	150108 : CHORRILLOS	006 : ATENCION	114,392.00	187	187	187	40	62	14	30	30	30	30	30	30	857	1 : Muy Alta
19A0001707105	0515003 - AMPUTADOS DE MIEMBRO SUPERIOR	150108 : CHORRILLOS	006 : ATENCION	100.00	0	0	0	0	0	0	1	0	0	0	0	0	1	1 : Muy Alta
19A0001707106	0515004 - ENFERMEDAD MUSCULAR Y UNION MIONEURAL	150108 : CHORRILLOS	006 : ATENCION	100.00	0	0	0	0	0	0	1	0	0	0	0	0	1	1 : Muy Alta
19A0001707107	0515005 - LESIONES DEL NERVI PERIFERICO	150108 : CHORRILLOS	006 : ATENCION	100.00	0	0	0	0	0	0	34	3	3	3	3	3	49	1 : Muy Alta
19A0001707108	0515006 - TRANSTORNOS DEL DESARROLLO DE LA FUNCION MOTRIZ	150108 : CHORRILLOS	006 : ATENCION	100.00	0	0	0	0	0	0	81	0	0	0	0	0	81	1 : Muy Alta
19A0001707109	0515009 - ENCEFALOPATIA INFANTIL	150108 : CHORRILLOS	006 : ATENCION	100.00	0	0	0	0	0	0	47	6	6	6	6	6	77	1 : Muy Alta
19A0001707110	0515010 - ENFERMEDAD DE PARKINSON	150108 : CHORRILLOS	006 : ATENCION	100.00	0	0	0	0	0	0	10	1	1	1	1	1	15	1 : Muy Alta
19A0001707111	0515101 - HIPOACUSIA Y/O SORDERA	150108 : CHORRILLOS	006 : ATENCION	100.00	0	0	0	0	0	0	19	2	2	2	2	2	29	1 : Muy Alta
19A0001707112	0515104 - PARALISIS CEREBRAL INFANTIL	150108 : CHORRILLOS	006 : ATENCION	100.00	0	0	0	0	0	0	43	8	0	0	0	0	51	1 : Muy Alta
19A0001707113	0515105 - ENFERMEDAD CEREBRO VASCULARES	150108 : CHORRILLOS	006 : ATENCION	100.00	0	0	0	0	0	0	20	0	0	0	0	0	20	1 : Muy Alta
19A0001707114	0515201 - TRANSTORNOS DE APRENDIZAJE	150108 : CHORRILLOS	006 : ATENCION	100.00	0	0	0	0	0	0	127	8	8	8	8	8	167	1 : Muy Alta
19A0001707115	0515202 - RETRASO MENTAL: LEVE, MODERADO, SEVERO	150108 : CHORRILLOS	006 : ATENCION	100.00	0	0	0	0	0	0	294	49	49	49	49	49	539	1 : Muy Alta
19A0001707116	0515203 - TRANSTORNOS DEL ESPECTRO AUTISTA	150108 : CHORRILLOS	006 : ATENCION	100.00	0	0	0	0	0	0	22	4	4	4	4	4	42	1 : Muy Alta
19A0001707139	ATENCION EN ORTODONCIA	150108 : CHORRILLOS	006 : ATENCION	100.00	0	0	0	0	0	0	404	53	53	53	53	53	669	1 : Muy Alta

Centro de Costo: 14.02 - ATENCION EN NUTRICION

OEI.01 Prevenir; vigilar; controlar y reducir el impacto de las enfermedades; daños y condiciones que afectan la salud de la población; con énfasis en las prioridades nacionales
 AEI.01.06 Prevención; detección precoz y atención integral; por curso de vida; de enfermedades no transmisibles con énfasis en las prioridades sanitarias nacionales.

COD.	Actividad Operativa	Ubigeo	U.M.	Meta Financiera Anual S/.	PROGRAMACION												Meta Fisica Anual	Prioridad
					1	2	3	4	5	6	7	8	9	10	11	12		
19A0000616378	0515001 - LESIONES MEDULARES	150108 : CHORRILLOS	006 : ATENCION	479,632.00	191	188	181	46	110	47	90	90	90	90	90	90	1,303	1 : Muy Alta
19A0000616380	0515002 - AMPUTADOS DE MIEMBRO INFERIOR	150108 :	006 :	1,200.00	1	1	1	5	1	6	10	10	10	10	10	10	75	1 : Muy Alta

COD.	Actividad Operativa	Ubigeo	U.M.	Meta Financiera Anual S/.	1	2	3	4	5	6	7	8	9	10	11	12	Meta Fisica Anual	Prioridad
19A0000616383	0515003 - AMPUTADOS DE MIEMBRO SUPERIOR	150108 : CHORRILLOS	006 : ATENCION	1,200.00	7	8	7	1	0	1	1	0	1	1	0	27	1 : Muy Alta	
19A0000616386	0515004 - ENFERMEDAD MUSCULAR Y UNION MIONEURAL	150108 : CHORRILLOS	006 : ATENCION	1,200.00	1	0	0	1	1	1	0	0	0	0	0	4	1 : Muy Alta	
19A0000616390	0515005 - LESIONES DEL NERVI PERIFERICO	150108 : CHORRILLOS	006 : ATENCION	1,200.00	6	6	6	6	3	8	7	6	7	7	7	5	74	1 : Muy Alta
19A0000616395	0515006 - TRANSTORNOS DEL DESARROLLO DE LA FUNCION MOTRIZ	150108 : CHORRILLOS	006 : ATENCION	1,200.00	5	4	4	4	0	1	4	4	4	4	4	4	42	1 : Muy Alta
19A0000616397	0515007 - ENFERMEDAD ARTICULAR DEGENERATIVA	150108 : CHORRILLOS	006 : ATENCION	1,200.00	24	24	23	28	19	12	38	38	38	38	38	38	358	1 : Muy Alta
19A0000616400	0515008 - ENFERMEDAD CEREBRO VASCULAR	150108 : CHORRILLOS	006 : ATENCION	1,200.00	4	4	4	2	4	4	11	11	11	11	11	11	88	1 : Muy Alta
19A0000616401	0515009 - ENCEFALOPATIA INFANTIL	150108 : CHORRILLOS	006 : ATENCION	1,200.00	2	2	2	2	1	0	4	4	4	4	4	4	33	1 : Muy Alta
19A0000616403	0515012 - TRANSTORNOS POSTULARES	150108 : CHORRILLOS	006 : ATENCION	1,200.00	17	18	16	27	8	3	21	21	21	21	21	21	215	1 : Muy Alta
19A0000616408	0515101 - HIPOACUSIA Y/O SORDERA	150108 : CHORRILLOS	006 : ATENCION	1,200.00	1	1	1	1	1	0	7	7	7	7	7	7	47	1 : Muy Alta
19A0000616409	0515104 - PARALISIS CEREBRAL INFANTIL	150108 : CHORRILLOS	006 : ATENCION	1,200.00	1	0	1	1	2	3	1	1	1	1	1	1	14	1 : Muy Alta
19A0000616415	0515105 - ENFERMEDAD CEREBRO VASCULARES	150108 : CHORRILLOS	006 : ATENCION	1,200.00	1	1	1	3	0	1	1	2	2	2	2	1	17	1 : Muy Alta
19A0000616419	0515201 - TRANSTORNOS DE APRENDIZAJE	150108 : CHORRILLOS	006 : ATENCION	1,200.00	6	6	6	4	5	10	8	8	8	8	8	8	85	1 : Muy Alta
19A0000616422	0515202 - RETRASO MENTAL: LEVE, MODERADO, SEVERO	150108 : CHORRILLOS	006 : ATENCION	1,200.00	24	24	23	11	20	21	21	21	21	21	21	21	249	1 : Muy Alta
19A0000616424	0515203 - TRANSTORNOS DEL ESPECTRO AUTISTA	150108 : CHORRILLOS	006 : ATENCION	1,400.00	1	1	1	1	1	0	1	1	2	1	2	1	13	1 : Muy Alta
19A0001707117	0515010 - ENFERMEDAD DE PARKINSON	150108 : CHORRILLOS	006 : ATENCION	100.00	0	0	0	0	0	0	6	1	1	1	1	1	11	1 : Muy Alta
19A0001707140	ATENCIÓN EN NUTRICIÓN	150108 : CHORRILLOS	006 : ATENCION	100.00	0	0	0	0	0	0	534	63	62	63	63	62	847	1 : Muy Alta

Centro de Costo: 14.03 - ATENCION EN REHABILITACION PROFESIONAL

DEI.01 Prevenir; vigilar; controlar y reducir el impacto de las enfermedades; daños y condiciones que afectan la salud de la población; con énfasis en las prioridades nacionales

AEI.01.06 Prevención; detección precoz y atención integral; por curso de vida; de enfermedades no transmisibles con énfasis en las prioridades sanitarias nacionales.

COD.	Actividad Operativa	Ubigeo	U.M.	Meta Financiera Anual S/.	1	2	3	4	5	6	7	8	9	10	11	12	Meta Fisica Anual	Prioridad
19A0000616471	0515001 - LESIONES MEDULARES	150108 : CHORRILLOS	006 : ATENCION	1,200.00	128	128	128	73	96	60	64	64	64	64	64	64	997	1 : Muy Alta
19A0000616473	0515002 - AMPUTADOS DE MIEMBRO INFERIOR	150108 : CHORRILLOS	006 : ATENCION	1,200.00	93	93	93	23	22	21	16	16	16	16	16	16	441	1 : Muy Alta
19A0000616475	0515007 - ENFERMEDAD ARTICULAR DEGENERATIVA	150108 : CHORRILLOS	006 : ATENCION	1,200.00	322	322	321	38	126	104	32	32	32	32	32	32	1,425	1 : Muy Alta
19A0000616476	0515008 - ENFERMEDAD CEREBRO VASCULAR	150108 : CHORRILLOS	006 : ATENCION	255,961.00	71	71	71	0	0	60	71	72	71	71	71	71	700	1 : Muy Alta
19A0000616477	0515012 - TRANSTORNOS POSTULARES	150108 : CHORRILLOS	006 : ATENCION	1,200.00	175	175	176	53	10	40	43	43	42	43	43	42	885	1 : Muy Alta
19A0001707119	0515006 - TRANSTORNOS DEL DESARROLLO DE LA FUNCION MOTRIZ	150108 : CHORRILLOS	006 : ATENCION	100.00	0	0	0	0	0	0	170	0	0	0	0	0	170	1 : Muy Alta
19A0001707122	0515005 - LESIONES DEL NERVI PERIFERICO	150108 : CHORRILLOS	006 : ATENCION	100.00	0	0	0	0	0	0	713	75	75	75	75	75	1,088	1 : Muy Alta
19A0001707124	0515009 - ENCEFALOPATIA INFANTIL	150108 : CHORRILLOS	006 : ATENCION	100.00	0	0	0	0	0	0	38	7	7	7	7	7	73	1 : Muy Alta
19A0001707126	0515010 - ENFERMEDAD DE PARKINSON	150108 : CHORRILLOS	006 : ATENCION	100.00	0	0	0	0	0	0	2	0	0	0	0	0	2	1 : Muy Alta
19A0001707127	0515101 - HIPOACUSIA Y/O SORDERA	150108 : CHORRILLOS	006 : ATENCION	100.00	0	0	0	0	0	0	28	1	2	1	2	1	35	1 : Muy Alta
19A0001707128	0515105 - ENFERMEDAD CEREBRO VASCULARES	150108 : CHORRILLOS	006 : ATENCION	100.00	0	0	0	0	0	0	11	0	0	0	0	0	11	1 : Muy Alta
19A0001707130	0515201 - TRANSTORNOS DE APRENDIZAJE	150108 : CHORRILLOS	006 : ATENCION	100.00	0	0	0	0	0	0	212	24	24	24	24	24	332	1 : Muy Alta
19A0001707131	0515202 - RETRASO MENTAL: LEVE, MODERADO, SEVERO	150108 : CHORRILLOS	006 : ATENCION	100.00	0	0	0	0	0	0	90	10	10	10	10	10	140	1 : Muy Alta



19A0001707141 ATENCIÓN EN REHABILITACIÓN PROFESIONAL 150108 : 006 : 100.00 0 0 0 0 0 0 0 0 1,878 229 228 229 229 228 3,021 1 : Muy Alta
 CHORRILLOS ATENCION

Centro de Costo: 14.07 - ATENCION Y GESTION DEL DIDA TRATAMIENTO

OEI.01 Prevenir; vigilar; controlar y reducir el impacto de las enfermedades; daños y condiciones que afectan la salud de la población; con énfasis en las prioridades nacionales

AEI.01.06 Prevención; detección precoz y atención integral; por curso de vida; de enfermedades no transmisibles con énfasis en las prioridades sanitarias nacionales.

COD.	Actividad Operativa	Ubigeo	U.M.	Meta Financiera Anual S/.	PROGRAMACION												Meta Fisica Anual	Prioridad	
					1	2	3	4	5	6	7	8	9	10	11	12			
19A000617963	0515005 - LESIONES DEL NERVI PERIFERICO	150108 : CHORRILLOS	006 : ATENCION	62,166.00	1	1	1	0	0	0	0	0	0	0	0	0	0	3	1 : Muy Alta
19A0001707814	DIRECCION Y GESTION	150108 : CHORRILLOS	001 : ACCION	100.00	0	0	0	0	0	0	7	1	1	1	1	1	12	1 : Muy Alta	

Centro de Costo: 15 - DIDAD AYUDA AL DIAGNOSTICO

OEI.01 Prevenir; vigilar; controlar y reducir el impacto de las enfermedades; daños y condiciones que afectan la salud de la población; con énfasis en las prioridades nacionales

AEI.01.06 Prevención; detección precoz y atención integral; por curso de vida; de enfermedades no transmisibles con énfasis en las prioridades sanitarias nacionales.

COD.	Actividad Operativa	Ubigeo	U.M.	Meta Financiera Anual S/.	PROGRAMACION												Meta Fisica Anual	Prioridad	
					1	2	3	4	5	6	7	8	9	10	11	12			
19A0000159711	ATENCIÓN Y GESTION DEL DIDA DIAGNOSTICO	150108 : CHORRILLOS	006 : ATENCION	0.00	0	0	0	0	0	0	0	0	0	0	0	0	0	0	1 : Muy Alta
19A0000159786	ATENCIÓN EN LABORATORIO	150108 : CHORRILLOS	006 : ATENCION	0.00	0	0	0	0	0	0	0	0	0	0	0	0	0	0	1 : Muy Alta
19A0000159788	ATENCIÓN EN RAYOS X	150108 : CHORRILLOS	006 : ATENCION	0.00	0	0	0	0	0	0	0	0	0	0	0	0	0	0	1 : Muy Alta
19A0000159789	ATENCIÓN EN DENSINTOMETRIA OSEA	150108 : CHORRILLOS	006 : ATENCION	0.00	0	0	0	0	0	0	0	0	0	0	0	0	0	0	1 : Muy Alta
19A0000159790	ATENCIÓN EN TOMOGRAFÍAS	150108 : CHORRILLOS	006 : ATENCION	0.00	0	0	0	0	0	0	0	0	0	0	0	0	0	0	1 : Muy Alta
19A0000159791	ATENCIÓN EN ECOGRAFIAS	150108 : CHORRILLOS	006 : ATENCION	0.00	0	0	0	0	0	0	0	0	0	0	0	0	0	0	1 : Muy Alta
19A0000159793	ATENCIÓN EN ELECTROMIOGRAFIA	150108 : CHORRILLOS	006 : ATENCION	0.00	0	0	0	0	0	0	0	0	0	0	0	0	0	0	1 : Muy Alta

Centro de Costo: 15.01 - ATENCION EN LABORATORIO

OEI.01 Prevenir; vigilar; controlar y reducir el impacto de las enfermedades; daños y condiciones que afectan la salud de la población; con énfasis en las prioridades nacionales

AEI.01.06 Prevención; detección precoz y atención integral; por curso de vida; de enfermedades no transmisibles con énfasis en las prioridades sanitarias nacionales.

COD.	Actividad Operativa	Ubigeo	U.M.	Meta Financiera Anual S/.	PROGRAMACION												Meta Fisica Anual	Prioridad
					1	2	3	4	5	6	7	8	9	10	11	12		
19A000616511	0515001 - LESIONES MEDULARES	150108 : CHORRILLOS	006 : ATENCION	236,431.00	865	865	865	566	644	563	750	750	750	750	750	750	8,868	1 : Muy Alta
19A000616517	0515002 - AMPUTADOS DE MIEMBRO INFERIOR	150108 : CHORRILLOS	006 : ATENCION	1,200.00	143	143	143	127	144	104	215	215	215	215	215	215	2,094	1 : Muy Alta
19A000616521	0515007 - ENFERMEDAD ARTICULAR DEGENERATIVA	150108 : CHORRILLOS	006 : ATENCION	1,200.00	562	562	562	223	228	113	235	235	235	235	235	235	3,660	1 : Muy Alta
19A000616524	0515008 - ENFERMEDAD CEREBRO VASCULAR	150108 : CHORRILLOS	006 : ATENCION	1,200.00	154	154	154	156	153	174	150	150	150	150	150	150	1,845	1 : Muy Alta
19A000616527	0515012 - TRANSTORNOS POSTULARES	150108 : CHORRILLOS	006 : ATENCION	1,200.00	123	107	159	42	89	83	130	140	130	130	140	130	1,403	1 : Muy Alta
19A0001707149	0515003 - AMPUTADOS DE MIEMBRO SUPERIOR	150108 : CHORRILLOS	006 : ATENCION	100.00	0	0	0	0	0	0	103	25	20	20	25	20	213	1 : Muy Alta
19A0001707150	0515005 - LESIONES DEL NERVI PERIFERICO	150108 : CHORRILLOS	006 : ATENCION	100.00	0	0	0	0	0	0	601	90	80	80	90	80	1,021	1 : Muy Alta
19A0001707151	0515006 - TRANSTORNOS DEL DESARROLLO DE LA FUNCION MOTRIZ	150108 : CHORRILLOS	006 : ATENCION	100.00	0	0	0	0	0	0	103	14	12	14	14	12	169	1 : Muy Alta
19A0001707152	0515009 - ENCEFALOPATIA INFANTIL	150108 : CHORRILLOS	006 : ATENCION	100.00	0	0	0	0	0	0	81	15	15	15	15	15	156	1 : Muy Alta
19A0001707154	0515010 - ENFERMEDAD DE PARKINSON	150108 : CHORRILLOS	006 : ATENCION	100.00	0	0	0	0	0	0	45	6	7	7	6	7	78	1 : Muy Alta
19A0001707155	0515101 - HIPOACUSIA Y/O SORDERA	150108 : CHORRILLOS	006 : ATENCION	100.00	0	0	0	0	0	0	96	20	20	20	20	20	196	1 : Muy Alta
19A0001707156	0515105 - ENFERMEDAD CEREBRO	150108 :	006 :	100.00	0	0	0	0	0	0	32	0	0	0	0	0	32	1 : Muy Alta



VASCULARES		CHORRILLOS	ATENCIÓN	PROGRAMACION												Meta Física Anual	Prioridad	
19A0001707157	0515201 - TRANSTORNOS DE APRENDIZAJE	150108 : CHORRILLOS	006 : ATENCIÓN	100.00	0	0	0	0	0	0	54	6	6	6	6	6	84	1 : Muy Alta
19A0001707159	0515202 - RETRASO MENTAL: LEVE, MODERADO, SEVERO	150108 : CHORRILLOS	006 : ATENCIÓN	100.00	0	0	0	0	0	0	55	5	5	5	5	5	80	1 : Muy Alta
19A0001707161	0515203 - TRANSTORNOS DEL ESPECTRO AUTISTA	150108 : CHORRILLOS	006 : ATENCIÓN	100.00	0	0	0	0	0	0	29	6	6	6	6	6	59	1 : Muy Alta
19A0001707182	ATENCIÓN EN LABORATORIO	150108 : CHORRILLOS	006 : ATENCIÓN	100.00	0	0	0	0	0	0	2,341	0	0	0	0	0	2,341	1 : Muy Alta

Centro de Costo: 15.02 - ATENCIÓN EN RAYOS X

OEI.01 Prevenir; vigilar; controlar y reducir el impacto de las enfermedades; daños y condiciones que afectan la salud de la población; con énfasis en las prioridades nacionales

AEI.01.06 Prevención; detección precoz y atención integral; por curso de vida; de enfermedades no transmisibles con énfasis en las prioridades sanitarias nacionales.

COD.	Actividad Operativa	Ubigeo	U.M.	Meta Financiera Anual \$/.	PROGRAMACION												Meta Física Anual	Prioridad
					1	2	3	4	5	6	7	8	9	10	11	12		
19A000616552	0515001 - LESIONES MEDULARES	150108 : CHORRILLOS	006 : ATENCIÓN	1,200.00	106	106	106	50	58	56	98	98	97	98	98	97	1,068	1 : Muy Alta
19A000616557	0515002 - AMPUTADOS DE MIEMBRO INFERIOR	150108 : CHORRILLOS	006 : ATENCIÓN	1,200.00	42	42	42	15	26	6	40	40	35	40	40	35	403	1 : Muy Alta
19A000616562	0515003 - AMPUTADOS DE MIEMBRO SUPERIOR	150108 : CHORRILLOS	006 : ATENCIÓN	1,200.00	8	8	8	9	5	5	7	7	6	7	7	6	83	1 : Muy Alta
19A000616566	0515004 - ENFERMEDAD MUSCULAR Y UNION MIOUNEURAL	150108 : CHORRILLOS	006 : ATENCIÓN	1,200.00	2	2	2	0	0	5	1	1	1	1	1	1	17	1 : Muy Alta
19A000616570	0515005 - LESIONES DEL NERVI PERIFERICO	150108 : CHORRILLOS	006 : ATENCIÓN	1,200.00	56	56	56	32	39	33	52	52	40	52	52	40	560	1 : Muy Alta
19A000616571	0515006 - TRANSTORNOS DEL DESARROLLO DE LA FUNCION MOTRIZ	150108 : CHORRILLOS	006 : ATENCIÓN	1,200.00	46	55	60	30	46	35	60	60	60	60	60	60	632	1 : Muy Alta
19A000616574	0515007 - ENFERMEDAD ARTICULAR DEGENERATIVA	150108 : CHORRILLOS	006 : ATENCIÓN	1,200.00	122	122	122	136	86	77	120	120	115	120	120	115	1,375	1 : Muy Alta
19A000616578	0515008 - ENFERMEDAD CEREBRO VASCULAR	150108 : CHORRILLOS	006 : ATENCIÓN	1,200.00	15	15	15	11	8	8	14	14	10	14	14	10	148	1 : Muy Alta
19A000616580	0515009 - ENCEFALOPATIA INFANTIL	150108 : CHORRILLOS	006 : ATENCIÓN	1,200.00	33	33	33	17	21	37	32	32	25	32	32	25	352	1 : Muy Alta
19A000616585	0515010 - ENFERMEDAD DE PARKINSON	150108 : CHORRILLOS	006 : ATENCIÓN	1,200.00	1	1	1	0	1	0	1	1	0	1	1	0	8	1 : Muy Alta
19A000616594	0515012 - TRANSTORNOS POSTULARES	150108 : CHORRILLOS	006 : ATENCIÓN	104,190.00	215	250	228	131	164	157	232	232	220	232	232	220	2,513	1 : Muy Alta
19A000616597	0515101 - HIPOACUSIA Y/O SORDERA	150108 : CHORRILLOS	006 : ATENCIÓN	1,200.00	1	1	1	0	2	1	1	1	1	1	1	1	12	1 : Muy Alta
19A000616603	0515104 - PARALISIS CEREBRAL INFANTIL	150108 : CHORRILLOS	006 : ATENCIÓN	1,200.00	1	1	1	0	8	0	1	1	1	1	1	1	17	1 : Muy Alta
19A000616607	0515105 - ENFERMEDAD CEREBRO VASCULARES	150108 : CHORRILLOS	006 : ATENCIÓN	1,200.00	2	2	2	0	0	0	2	2	1	2	2	1	16	1 : Muy Alta
19A000616610	0515201 - TRANSTORNOS DE APRENDIZAJE	150108 : CHORRILLOS	006 : ATENCIÓN	1,200.00	19	10	8	13	9	8	12	12	12	12	12	12	139	1 : Muy Alta
19A000616620	0515202 - RETRASO MENTAL: LEVE, MODERADO, SEVERO	150108 : CHORRILLOS	006 : ATENCIÓN	1,200.00	28	28	28	24	26	52	25	25	25	25	25	25	336	1 : Muy Alta
19A000616625	0515203 - TRANSTORNOS DEL ESPECTRO AUTISTA	150108 : CHORRILLOS	006 : ATENCIÓN	1,200.00	7	3	12	2	2	1	2	2	1	2	2	1	37	1 : Muy Alta
19A0001707186	ATENCIÓN EN RAYOS X	150108 : CHORRILLOS	006 : ATENCIÓN	100.00	0	0	0	0	0	0	1,915	700	650	700	700	650	5,315	1 : Muy Alta

Centro de Costo: 15.03 - ATENCIÓN EN DENSITOMETRIA OSEA

OEI.01 Prevenir; vigilar; controlar y reducir el impacto de las enfermedades; daños y condiciones que afectan la salud de la población; con énfasis en las prioridades nacionales

AEI.01.06 Prevención; detección precoz y atención integral; por curso de vida; de enfermedades no transmisibles con énfasis en las prioridades sanitarias nacionales.

COD.	Actividad Operativa	Ubigeo	U.M.	Meta Financiera Anual \$/.	PROGRAMACION												Meta Física Anual	Prioridad
					1	2	3	4	5	6	7	8	9	10	11	12		
19A000616639	0515001 - LESIONES MEDULARES	150108 : CHORRILLOS	006 : ATENCIÓN	1,200.00	20	20	20	0	0	0	2	2	2	2	2	2	72	1 : Muy Alta
19A000616643	0515007 - ENFERMEDAD ARTICULAR DEGENERATIVA	150108 : CHORRILLOS	006 : ATENCIÓN	28,627.00	57	57	57	20	41	17	10	10	10	10	10	10	309	1 : Muy Alta
19A000616646	0515008 - ENFERMEDAD CEREBRO VASCULAR	150108 : CHORRILLOS	006 : ATENCIÓN	1,200.00	2	2	2	0	0	0	1	1	1	1	1	1	12	1 : Muy Alta

19A0000616653	0515012 - TRANSTORNOS POSTULARES	150108 : CHORRILLOS	006 : ATENCIÓN	1,200.00	2	0	4	3	1	0	2	2	2	2	2	22	1 : Muy Alta
19A0001707163	0515005 - LESIONES DEL NERVI PERIFERICO	150109 : CIENEGUILLA	006 : ATENCIÓN	100.00	0	0	0	0	0	6	1	1	1	1	1	11	1 : Muy Alta
19A0001707164	0515101 - HIPOACUSIA Y/O SORDERA	150108 : CHORRILLOS	006 : ATENCIÓN	100.00	0	0	0	0	0	1	0	0	0	0	0	1	1 : Muy Alta
19A0001707187	ATENCIÓN EN DENSITOMETRIA OSEA	150108 : CHORRILLOS	006 : ATENCIÓN	100.00	0	0	0	0	0	16	15	15	15	15	15	91	1 : Muy Alta

Centro de Costo: 15.04 - ATENCIÓN EN TOMOGRAFÍAS

OEI.01 Prevenir; vigilar; controlar y reducir el impacto de las enfermedades; daños y condiciones que afectan la salud de la población; con énfasis en las prioridades nacionales.

AEI.01.06 Prevención; detección precoz y atención integral; por curso de vida; de enfermedades no transmisibles con énfasis en las prioridades sanitarias nacionales.

COD.	Actividad Operativa	Ubigeo	U.M.	Meta Financiera Anual S/.	PROGRAMACION												Meta Fisica Anual	Prioridad
					1	2	3	4	5	6	7	8	9	10	11	12		
19A0001707188	ATENCIÓN EN TOMOGRAFÍAS	150108 : CHORRILLOS	006 : ATENCIÓN	0.00	0	0	0	0	0	0	0	0	0	0	0	0	0	1 : Muy Alta

Centro de Costo: 15.05 - ATENCIÓN EN ECOGRAFÍAS

OEI.01 Prevenir; vigilar; controlar y reducir el impacto de las enfermedades; daños y condiciones que afectan la salud de la población; con énfasis en las prioridades nacionales.

AEI.01.06 Prevención; detección precoz y atención integral; por curso de vida; de enfermedades no transmisibles con énfasis en las prioridades sanitarias nacionales.

COD.	Actividad Operativa	Ubigeo	U.M.	Meta Financiera Anual S/.	PROGRAMACION												Meta Fisica Anual	Prioridad
					1	2	3	4	5	6	7	8	9	10	11	12		
19A0000616678	0515001 - LESIONES MEDULARES	150108 : CHORRILLOS	006 : ATENCIÓN	1,200.00	10	10	10	46	61	59	11	11	11	8	11	8	256	1 : Muy Alta
19A0000616680	0515002 - AMPUTADOS DE MIEMBRO INFERIOR	150108 : CHORRILLOS	006 : ATENCIÓN	1,200.00	2	1	1	0	0	0	5	5	5	2	5	2	28	1 : Muy Alta
19A0000616686	0515005 - LESIONES DEL NERVI PERIFERICO	150108 : CHORRILLOS	006 : ATENCIÓN	1,200.00	22	22	22	58	83	50	24	24	24	20	24	20	393	1 : Muy Alta
19A0000616689	0515006 - TRANSTORNOS DEL DESARROLLO DE LA FUNCION MOTRIZ	150108 : CHORRILLOS	006 : ATENCIÓN	1,200.00	5	1	0	1	0	0	4	4	4	2	4	2	27	1 : Muy Alta
19A0000616690	0515007 - ENFERMEDAD ARTICULAR DEGENERATIVA	150108 : CHORRILLOS	006 : ATENCIÓN	53,654.00	47	47	48	36	57	49	50	50	50	40	50	40	564	1 : Muy Alta
19A0000616696	0515008 - ENFERMEDAD CEREBRO VASCULAR	150108 : CHORRILLOS	006 : ATENCIÓN	1,200.00	25	24	24	0	0	2	27	27	27	22	27	22	227	1 : Muy Alta
19A0000616700	0515009 - ENCEFALOPATIA INFANTILA	150108 : CHORRILLOS	006 : ATENCIÓN	1,200.00	3	3	4	0	0	7	2	2	2	1	2	1	27	1 : Muy Alta
19A0000616710	0515010 - ENFERMEDAD DE PARKINSON	150108 : CHORRILLOS	006 : ATENCIÓN	1,200.00	0	1	0	0	0	0	0	0	0	0	0	0	1	1 : Muy Alta
19A0000616713	0515012 - TRANSTORNOS POSTULARES	150108 : CHORRILLOS	006 : ATENCIÓN	1,200.00	6	13	8	0	0	2	7	7	7	5	7	5	67	1 : Muy Alta
19A0000616715	0515101 - HIPOACUSIA Y/O SORDERA	150108 : CHORRILLOS	006 : ATENCIÓN	1,200.00	0	1	0	0	0	0	0	0	0	0	0	0	1	1 : Muy Alta
19A0001707166	0515004 - ENFERMEDAD MUSCULAR Y UNION MIONEURAL	150108 : CHORRILLOS	006 : ATENCIÓN	100.00	0	0	0	0	0	0	1	0	0	0	0	0	1	1 : Muy Alta
19A0001707168	0515105 - ENFERMEDAD CEREBRO VASCULARES	150108 : CHORRILLOS	006 : ATENCIÓN	100.00	0	0	0	0	0	0	4	0	0	0	0	0	4	1 : Muy Alta
19A0001707169	0515201 - TRANSTORNOS DE APRENDIZAJE	150108 : CHORRILLOS	006 : ATENCIÓN	100.00	0	0	0	0	0	0	2	0	0	0	0	0	2	1 : Muy Alta
19A0001707170	0515202 - RETRASO MENTAL: LEVE, MODERADO, SEVERO	150108 : CHORRILLOS	006 : ATENCIÓN	100.00	0	0	0	0	0	0	1	0	0	0	0	0	1	1 : Muy Alta
19A0001707191	ATENCIÓN EN ECOGRAFÍAS	150101 : LIMA	006 : ATENCIÓN	100.00	0	0	0	0	0	0	288	130	130	100	130	100	878	1 : Muy Alta

Centro de Costo: 15.06 - ATENCIÓN EN ELECTROMIOGRAFIA

OEI.01 Prevenir; vigilar; controlar y reducir el impacto de las enfermedades; daños y condiciones que afectan la salud de la población; con énfasis en las prioridades nacionales.

AEI.01.06 Prevención; detección precoz y atención integral; por curso de vida; de enfermedades no transmisibles con énfasis en las prioridades sanitarias nacionales.

COD.	Actividad Operativa	Ubigeo	U.M.	Meta Financiera Anual S/.	PROGRAMACION												Meta Fisica Anual	Prioridad
					1	2	3	4	5	6	7	8	9	10	11	12		
19A0000616761	0515005 - LESIONES DEL NERVI PERIFERICO	150108 : CHORRILLOS	006 : ATENCIÓN	200,007.00	60	60	60	54	60	55	70	70	70	70	70	70	769	1 : Muy Alta
19A0001707172	0515001 - LESIONES MEDULARES	150108 :	006 :	100.00	0	0	0	0	0	0	12	0	1	1	0	1	15	1 : Muy Alta



Handwritten signature or mark.

COD.	Actividad Operativa	Ubigeo	U.M.	Meta Financiera Anual S/.	1	2	3	4	5	6	7	8	9	10	11	12	Meta Fisica Anual	Prioridad
19A0001707173	0515004 - ENFERMEDAD MUSCULAR Y UNION MIONEURAL	150108 : CHORRILLOS	006 : ATENCION	100.00	0	0	0	0	0	0	17	1	0	1	1	0	20	1 : Muy Alta
19A0001707174	0515006 - TRASTORNOS DEL DESARROLLO DE LA FUNCION MOTRIZ	150108 : CHORRILLOS	006 : ATENCION	100.00	0	0	0	0	0	0	3	1	0	0	1	0	5	1 : Muy Alta
19A0001707175	0515009 - ENCEFALOPATIA INFANTIL	150108 : CHORRILLOS	006 : ATENCION	100.00	0	0	0	0	0	0	9	1	0	1	1	0	12	1 : Muy Alta
19A0001707176	0515201 - TRASTORNOS DE APRENDIZAJE	150108 : CHORRILLOS	006 : ATENCION	100.00	0	0	0	0	0	0	6	0	1	1	0	1	9	1 : Muy Alta
19A0001707178	0515203 - TRASTORNOS DEL ESPECTRO AUTISTA	150108 : CHORRILLOS	006 : ATENCION	100.00	0	0	0	0	0	0	1	0	0	0	0	0	1	1 : Muy Alta

Centro de Costo: 15.07 - ATENCION Y GESTION DEL DIDA DIAGNOSTICO

OEI.01 Prevenir; vigilar; controlar y reducir el impacto de las enfermedades; daños y condiciones que afectan la salud de la población; con énfasis en las prioridades nacionales

AEI.01.06 Prevención; detección precoz y atención integral; por curso de vida; de enfermedades no transmisibles con énfasis en las prioridades sanitarias nacionales.

COD.	Actividad Operativa	Ubigeo	U.M.	Meta Financiera Anual S/.	1	2	3	4	5	6	7	8	9	10	11	12	Meta Fisica Anual	Prioridad
19A000618599	0515005 - LESIONES DEL NERVI PERIFERICO	150108 : CHORRILLOS	006 : ATENCION	62,666.00	1	1	1	0	0	0	0	0	0	0	0	0	3	1 : Muy Alta
19A0001707819	DIRECCION Y GESTION	150108 : CHORRILLOS	001 : ACCION	100.00	0	0	0	0	0	0	7	1	1	1	1	1	12	1 : Muy Alta

Centro de Costo: 16 - DIDA BIOMECANICA

OEI.01 Prevenir; vigilar; controlar y reducir el impacto de las enfermedades; daños y condiciones que afectan la salud de la población; con énfasis en las prioridades nacionales

AEI.01.06 Prevención; detección precoz y atención integral; por curso de vida; de enfermedades no transmisibles con énfasis en las prioridades sanitarias nacionales.

COD.	Actividad Operativa	Ubigeo	U.M.	Meta Financiera Anual S/.	1	2	3	4	5	6	7	8	9	10	11	12	Meta Fisica Anual	Prioridad
19A0000159691	ATENCION PARA PROTESIS	150108 : CHORRILLOS	006 : ATENCION	0.00	0	0	0	0	0	0	0	0	0	0	0	0	0	1 : Muy Alta
19A0000159692	ATENCION PARA ORTESIS	150108 : CHORRILLOS	006 : ATENCION	0.00	0	0	0	0	0	0	0	0	0	0	0	0	0	1 : Muy Alta
19A0000159693	ATENCION DE ARTICULOS	150108 : CHORRILLOS	006 : ATENCION	0.00	0	0	0	0	0	0	0	0	0	0	0	0	0	1 : Muy Alta
19A0000159694	ATENCION PARA CALZADO ORTOPEDICO	150108 : CHORRILLOS	006 : ATENCION	0.00	0	0	0	0	0	0	0	0	0	0	0	0	0	1 : Muy Alta
19A0000159695	ATENCION EN ARREGLOS Y ACCESORIOS	150108 : CHORRILLOS	006 : ATENCION	0.00	0	0	0	0	0	0	0	0	0	0	0	0	0	1 : Muy Alta
19A0000159696	ATENCION EN COMPONENTES	150108 : CHORRILLOS	006 : ATENCION	0.00	0	0	0	0	0	0	0	0	0	0	0	0	0	1 : Muy Alta
19A0000159714	ATENCION Y GESTION DEL DIDA BIOMECANICA	150108 : CHORRILLOS	006 : ATENCION	0.00	0	0	0	0	0	0	0	0	0	0	0	0	0	1 : Muy Alta
19A0000616214	0515002 - AMPUTADOS DE MIEMBRO INFERIOR	150108 : CHORRILLOS	006 : ATENCION	0.00	0	0	0	0	0	0	0	0	0	0	0	0	0	1 : Muy Alta
19A0001707820	DIRECCION Y GESTION	150108 : CHORRILLOS	001 : ACCION	100.00	0	0	0	0	0	0	7	1	1	1	1	1	12	1 : Muy Alta

Centro de Costo: 16.01 - ATENCION PARA PROTESIS

OEI.01 Prevenir; vigilar; controlar y reducir el impacto de las enfermedades; daños y condiciones que afectan la salud de la población; con énfasis en las prioridades nacionales

AEI.01.06 Prevención; detección precoz y atención integral; por curso de vida; de enfermedades no transmisibles con énfasis en las prioridades sanitarias nacionales.

COD.	Actividad Operativa	Ubigeo	U.M.	Meta Financiera Anual S/.	1	2	3	4	5	6	7	8	9	10	11	12	Meta Fisica Anual	Prioridad
19A000615904	0515002 - AMPUTADOS DE MIEMBRO INFERIOR	150108 : CHORRILLOS	006 : ATENCION	891,912.00	10	10	12	12	24	17	13	12	12	13	12	12	159	1 : Muy Alta
19A000615905	0515003 - AMPUTADOS DE MIEMBRO SUPERIOR	150108 : CHORRILLOS	006 : ATENCION	1,200.00	0	0	0	3	0	4	1	0	0	1	0	0	9	1 : Muy Alta
19A000615906	0515012 - TRASTORNOS POSTURALES	150108 : CHORRILLOS	006 : ATENCION	1,200.00	1	0	1	2	2	1	0	0	0	0	0	0	7	1 : Muy Alta
19A0001707118	0515006 - TRASTORNOS DEL DESARROLLO DE LA FUNCION MOTRIZ	150108 : CHORRILLOS	006 : ATENCION	100.00	0	0	0	0	0	0	1	0	0	0	0	0	1	1 : Muy Alta
19A0001707142	ATENCION PARA PRÓTESIS	150108 : CHORRILLOS	006 : ATENCION	100.00	0	0	0	0	0	0	23	0	0	0	0	0	23	1 : Muy Alta

Centro de Costo: 16.02 - ATENCION PARA ORTESIS

OEI.01 Prevenir; vigilar; controlar y reducir el impacto de las enfermedades; daños y condiciones que afectan la salud de la población; con énfasis en las prioridades nacionales

AEI.01.06 Prevención; detección precoz y atención integral; por curso de vida; de enfermedades no transmisibles con énfasis en las prioridades sanitarias nacionales.

COD.	Actividad Operativa	Ubigeo	U.M.	Meta Financiera Anual S/.	PROGRAMACION												Meta Fisica Anual	Prioridad
					1	2	3	4	5	6	7	8	9	10	11	12		
19A0000615920	0515002 - AMPUTADOS DE MIEMBRO INFERIOR	150108 : CHORRILLOS	006 : ATENCION	600.00	1	0	1	0	0	1	0	0	0	1	0	0	4	1 : Muy Alta
19A0000615923	0515003 - AMPUTADOS DE MIEMBRO SUPERIOR	150108 : CHORRILLOS	006 : ATENCION	600.00	1	0	2	0	0	0	0	0	0	1	0	0	4	1 : Muy Alta
19A0000615926	0515004 - ENFERMEDAD MUSCULAR Y UNION MIONEURAL	150108 : CHORRILLOS	006 : ATENCION	1,200.00	1	1	1	1	0	1	1	1	1	1	1	1	11	1 : Muy Alta
19A0000615927	0515005 - LESIONES DEL NERVI PERIFERICO	150108 : CHORRILLOS	006 : ATENCION	1,200.00	3	3	3	0	0	1	3	3	3	3	3	3	28	1 : Muy Alta
19A0000615930	0515006 - TRANSTORNOS DEL DESARROLLO DE LA FUNCION MOTRIZ	150108 : CHORRILLOS	006 : ATENCION	1,200.00	8	5	3	6	6	5	4	4	4	5	4	4	58	1 : Muy Alta
19A0000615933	0515007 - ENFERMEDAD ARTICULAR DEGENERATIVA	150108 : CHORRILLOS	006 : ATENCION	1,200.00	3	3	3	2	5	3	3	3	3	3	3	3	37	1 : Muy Alta
19A0000615935	0515008 - ENFERMEDAD CEREBRO VASCULAR	150108 : CHORRILLOS	006 : ATENCION	1,128.00	26	25	26	21	23	23	25	23	25	26	23	25	291	1 : Muy Alta
19A0000615938	0515009 - ENCEFALOPATIA INFANTIL	150108 : CHORRILLOS	006 : ATENCION	1,200.00	17	16	17	5	3	10	16	15	16	17	15	16	163	1 : Muy Alta
19A0000615942	0515012 - TRANSTORNOS POSTULARES	150108 : CHORRILLOS	006 : ATENCION	1,200.00	11	12	6	7	7	13	13	12	13	13	12	13	132	1 : Muy Alta
19A0000615953	0515201 - TRANSTORNOS DE APRENDIZAJE	150108 : CHORRILLOS	006 : ATENCION	1,200.00	4	0	2	1	1	0	2	2	2	2	2	2	20	1 : Muy Alta
19A0000615956	0515202 - RETRASO MENTAL: LEVE, MODERADO, SEVERO	150108 : CHORRILLOS	006 : ATENCION	1,200.00	4	4	4	3	2	1	4	4	4	4	4	4	42	1 : Muy Alta
19A0000616266	0515001 - LESIONES MEDULARES	150108 : CHORRILLOS	006 : ATENCION	1,200.00	14	14	14	5	11	1	14	13	14	14	13	14	141	1 : Muy Alta
19A0001707120	0515105 - ENFERMEDAD CEREBRO VASCULARES	150108 : CHORRILLOS	006 : ATENCION	100.00	0	0	0	0	0	0	1	0	0	0	0	0	1	1 : Muy Alta
19A0001707121	0515203 - TRANSTORNOS DEL ESPECTRO AUTISTA	150108 : CHORRILLOS	006 : ATENCION	100.00	0	0	0	0	0	0	1	0	0	0	0	0	1	1 : Muy Alta
19A0001707143	ATENCIÓN PARA ORTESIS	150108 : CHORRILLOS	006 : ATENCION	100.00	0	0	0	0	0	0	262	0	0	0	0	0	262	1 : Muy Alta

Centro de Costo: 16.03 - ATENCION DE ARTICULOS

OEI.01 Prevenir; vigilar; controlar y reducir el impacto de las enfermedades; daños y condiciones que afectan la salud de la población; con énfasis en las prioridades nacionales

AEI.01.06 Prevención; detección precoz y atención integral; por curso de vida; de enfermedades no transmisibles con énfasis en las prioridades sanitarias nacionales.

COD.	Actividad Operativa	Ubigeo	U.M.	Meta Financiera Anual S/.	PROGRAMACION												Meta Fisica Anual	Prioridad
					1	2	3	4	5	6	7	8	9	10	11	12		
19A0000615971	0515004 - LESIONES MEDULARES	150108 : CHORRILLOS	006 : ATENCION	1,200.00	1	0	1	1	2	1	1	2	1	1	1	2	14	1 : Muy Alta
19A0000615981	0515005 - LESIONES DEL NERVI PERIFERICO	150108 : CHORRILLOS	006 : ATENCION	600.00	1	0	1	0	0	0	1	0	1	0	1	0	5	1 : Muy Alta
19A0000615985	0515007 - ENFERMEDAD ARTICULAR DEGENERATIVA	150108 : CHORRILLOS	006 : ATENCION	1,200.00	1	1	1	1	0	2	1	1	1	1	1	1	12	1 : Muy Alta
19A0000615987	0515009 - ENCEFALOPATIA INFANTIL	150108 : CHORRILLOS	006 : ATENCION	600.00	0	0	0	0	0	0	0	1	0	1	0	0	2	1 : Muy Alta
19A0000615990	0515012 - TRANSTORNOS POSTULARES	150108 : CHORRILLOS	006 : ATENCION	1,200.00	0	0	0	0	1	0	1	2	1	1	1	2	9	1 : Muy Alta
19A0000615997	10515201 - TRANSTORNOS DE APRENDIZAJE	150108 : CHORRILLOS	006 : ATENCION	600.00	0	0	0	0	0	0	0	1	0	1	1	1	4	1 : Muy Alta
19A0000616290	0515002 - AMPUTADOS DE MIEMBRO INFERIOR	150108 : CHORRILLOS	006 : ATENCION	7,732.00	9	12	6	0	1	0	6	13	6	9	9	12	83	1 : Muy Alta
19A0001707123	0515004 - ENFERMEDAD MUSCULAR Y UNION MIONEURAL	150108 : CHORRILLOS	006 : ATENCION	100.00	0	0	0	0	0	0	1	0	0	0	0	0	1	1 : Muy Alta
19A0001707125	0515008 - ENFERMEDAD CEREBRO VASCULAR	150108 : CHORRILLOS	006 : ATENCION	100.00	0	0	0	0	0	0	1	0	0	0	0	0	1	1 : Muy Alta
19A0001707144	ATENCIÓN DE ARTICULOS	150108 : CHORRILLOS	006 : ATENCION	100.00	0	0	0	0	0	0	19	0	0	0	0	0	19	1 : Muy Alta

Centro de Costo: 16.04 - ATENCION PARA CALZADO ORTOPEDICO

OEI.01 Prevenir; vigilar; controlar y reducir el impacto de las enfermedades; daños y condiciones que afectan la salud de la población; con énfasis en las prioridades nacionales

AEI.01.06 Prevención; detección precoz y atención integral; por curso de vida; de enfermedades no transmisibles con énfasis en las prioridades sanitarias nacionales.

COD.	Actividad Operativa	Ubigeo	U.M.	Meta Financiera Anual S/.	PROGRAMACION												Meta Fisica Anual	Prioridad
					1	2	3	4	5	6	7	8	9	10	11	12		
19A000616045	0515001 - LESIONES MEDULARES	150108 : CHORRILLOS	006 : ATENCION	1,200.00	7	7	7	1	2	1	7	7	7	7	7	7	67	1 : Muy Alta
19A000616053	0515002 - AMPUTADOS DE MIEMBRO INFERIOR	150108 : CHORRILLOS	006 : ATENCION	1,200.00	3	3	3	1	0	0	3	3	3	3	3	3	28	1 : Muy Alta
19A000616056	0515005 - LESIONES DEL NERVI PERIFERICO	150108 : CHORRILLOS	006 : ATENCION	1,200.00	1	1	1	0	0	0	1	1	1	1	1	1	9	1 : Muy Alta
19A000616061	0515006 - TRANSTORNOS DEL DESARROLLO DE LA FUNCION MOTRIZ	150108 : CHORRILLOS	006 : ATENCION	3,432.00	8	2	11	13	13	7	19	19	19	19	19	19	168	1 : Muy Alta
19A000616068	0515007 - ENFERMEDAD ARTICULAR DEGENERATIVA	150108 : CHORRILLOS	006 : ATENCION	1,200.00	4	4	4	2	1	0	4	4	4	4	4	4	39	1 : Muy Alta
19A000616072	0515009 - ENCEFALOPATIA INFANTIL	150108 : CHORRILLOS	006 : ATENCION	1,200.00	4	4	4	2	0	0	4	4	4	4	4	4	38	1 : Muy Alta
19A000616075	0515012 - TRANSTORNOS POSTULARES	150108 : CHORRILLOS	006 : ATENCION	1,200.00	8	6	9	18	5	3	17	17	17	17	17	17	151	1 : Muy Alta
19A000616081	0515201 - TRANSTORNOS DE APRENDIZAJE	150108 : CHORRILLOS	006 : ATENCION	1,200.00	0	0	0	1	0	2	1	1	1	1	1	1	9	1 : Muy Alta
19A000616090	0515202 - RETRASO MENTAL: LEVE, MODERADO, SEVERO	150108 : CHORRILLOS	006 : ATENCION	1,200.00	4	4	4	1	0	1	4	4	4	4	4	4	38	1 : Muy Alta
19A0001707129	0515003 - AMPUTADOS DE MIEMBRO SUPERIOR	150108 : CHORRILLOS	006 : ATENCION	100.00	0	0	0	0	0	0	3	0	0	0	0	0	3	1 : Muy Alta
19A0001707132	0515008 - ENFERMEDAD CEREBRO VASCULAR	150108 : CHORRILLOS	006 : ATENCION	100.00	0	0	0	0	0	0	4	0	0	0	0	0	4	1 : Muy Alta
19A0001707133	0515203 - TRANSTORNOS DEL ESPECTRO AUTISTA	150108 : CHORRILLOS	006 : ATENCION	100.00	0	0	0	0	0	0	5	0	0	0	0	0	5	1 : Muy Alta
19A0001707145	ATENCION PARA CALZADO ORTOPEDICO	150108 : CHORRILLOS	006 : ATENCION	100.00	0	0	0	0	0	0	44	0	0	0	0	0	44	1 : Muy Alta

Centro de Costo: 16.05 - ATENCION EN ARREGLOS Y ACCESORIOS

OEI.01 Prevenir; vigilar; controlar y reducir el impacto de las enfermedades; daños y condiciones que afectan la salud de la población; con énfasis en las prioridades nacionales

AEI.01.06 Prevención; detección precoz y atención integral; por curso de vida; de enfermedades no transmisibles con énfasis en las prioridades sanitarias nacionales.

COD.	Actividad Operativa	Ubigeo	U.M.	Meta Financiera Anual S/.	PROGRAMACION												Meta Fisica Anual	Prioridad
					1	2	3	4	5	6	7	8	9	10	11	12		
19A000616124	0515001 - LESIONES MEDULARES	150108 : CHORRILLOS	006 : ATENCION	1,200.00	11	11	11	0	0	0	11	11	11	11	11	11	99	1 : Muy Alta
19A000616126	0515002 - AMPUTADOS DE MIEMBRO INFERIOR	150108 : CHORRILLOS	006 : ATENCION	5,932.00	7	8	8	15	21	20	8	8	8	8	8	8	127	1 : Muy Alta
19A000616138	0515003 - AMPUTADOS DE MIEMBRO SUPERIOR	150108 : CHORRILLOS	006 : ATENCION	1,200.00	2	1	2	2	0	3	2	1	2	1	2	2	20	1 : Muy Alta
19A000616142	0515005 - LESIONES DEL NERVI PERIFERICO	150108 : CHORRILLOS	006 : ATENCION	1,200.00	3	3	3	0	0	0	3	3	3	3	3	3	27	1 : Muy Alta
19A000616147	0515008 - ENFERMEDAD CEREBRO VASCULAR	150108 : CHORRILLOS	006 : ATENCION	1,200.00	3	3	3	0	0	0	3	3	3	3	3	3	27	1 : Muy Alta
19A000616151	0515009 - ENCEFALOPATIA INFANTIL	150108 : CHORRILLOS	006 : ATENCION	1,200.00	2	2	1	0	0	0	1	2	1	2	1	1	13	1 : Muy Alta
19A000616155	0515012 - TRANSTORNOS POSTULARES	150108 : CHORRILLOS	006 : ATENCION	1,200.00	2	1	0	2	1	1	2	2	2	2	2	2	19	1 : Muy Alta
19A0001707134	0515007 - ENFERMEDAD ARTICULAR DEGENERATIVA	150108 : CHORRILLOS	006 : ATENCION	100.00	0	0	0	0	0	0	1	0	0	0	0	0	1	1 : Muy Alta
19A0001707136	0515201 - TRANSTORNOS DE APRENDIZAJE	150108 : CHORRILLOS	006 : ATENCION	100.00	0	0	0	0	0	0	3	0	0	0	0	0	3	1 : Muy Alta
19A0001707146	ATENCION EN ARREGLOS Y ACCESORIOS	150108 : CHORRILLOS	006 : ATENCION	100.00	0	0	0	0	0	0	18	0	0	0	0	0	18	1 : Muy Alta

Centro de Costo: 16.06 - ATENCION EN COMPONENTES

OEI.01 Prevenir; vigilar; controlar y reducir el impacto de las enfermedades; daños y condiciones que afectan la salud de la población; con énfasis en las prioridades nacionales

AEI.01.06 Prevención; detección precoz y atención integral; por curso de vida; de enfermedades no transmisibles con énfasis en las prioridades sanitarias nacionales.

COD.	Actividad Operativa	Ubigeo	U.M.	Meta Financiera	PROGRAMACION												Meta Fisica Anual	Prioridad
					1	2	3	4	5	6	7	8	9	10	11	12		



19A0000615571	0515202 - RETRASO MENTAL: LEVE, MODERADO, SEVERO	150108 : CHORRILLOS	006 : ATENCION	1,200.00	11	12	12	8	12	14	10	12	10	10	11	10	132	1 : Muy Alta
19A0000615577	0515203 - TRANSTORNOS DEL ESPECTRO AUTISTA	150108 : CHORRILLOS	006 : ATENCION	2,399.00	5	10	11	16	18	6	10	10	10	10	10	10	126	1 : Muy Alta
19A0000615578	0515204 - OTROS TRANSTORNOS DE SALUD MENTAL	150108 : CHORRILLOS	006 : ATENCION	0.00	0	0	0	0	0	0	0	0	0	0	0	0	0	1 : Muy Alta
19A0001707707	CONSULTA MEDICA ESPECIALIZADA	150108 : CHORRILLOS	006 : ATENCION	100.00	0	0	0	0	0	0	5	0	0	0	0	0	5	1 : Muy Alta

Centro de Costo: 18.02 - TERAPIA PSICOLOGICA ESPECIALIZADA

OEI.01 Prevenir; vigilar; controlar y reducir el impacto de las enfermedades; daños y condiciones que afectan la salud de la población; con énfasis en las prioridades nacionales

AEI.01.06 Prevención; detección precoz y atención integral; por curso de vida; de enfermedades no transmisibles con énfasis en las prioridades sanitarias nacionales.

COD.	Actividad Operativa	Ubigeo	U.M.	Meta Financiera Anual S/.	PROGRAMACION												Meta Fisica Anual	Prioridad
					1	2	3	4	5	6	7	8	9	10	11	12		
19A0000615590	0515201 - TRANSTORNOS DE APRENDIZAJE	150108 : CHORRILLOS	006 : ATENCION	92,189.76	977	764	979	905	965	824	739	786	923	938	738	688	10,226	1 : Muy Alta
19A0000615593	0515202 - RETRASO MENTAL: LEVE, MODERADO, SEVERO	150108 : CHORRILLOS	006 : ATENCION	1,200.00	1	1	1	4	0	0	1	2	2	1	2	2	17	1 : Muy Alta
19A0000615599	0515203 - TRANSTORNOS DEL ESPECTRO AUTISTA	150108 : CHORRILLOS	006 : ATENCION	1,200.00	10	13	22	19	33	30	10	12	11	11	10	10	191	1 : Muy Alta
19A0001707710	TERAPIA PSICOLÓGICA ESPECIALIZADA	150108 : CHORRILLOS	006 : ATENCION	100.00	0	0	0	0	0	0	53	2	2	2	2	2	63	1 : Muy Alta

Centro de Costo: 18.03 - TERAPIA PSICOPEDAGOGICA ESPECIALIZADA

OEI.01 Prevenir; vigilar; controlar y reducir el impacto de las enfermedades; daños y condiciones que afectan la salud de la población; con énfasis en las prioridades nacionales

AEI.01.06 Prevención; detección precoz y atención integral; por curso de vida; de enfermedades no transmisibles con énfasis en las prioridades sanitarias nacionales.

COD.	Actividad Operativa	Ubigeo	U.M.	Meta Financiera Anual S/.	PROGRAMACION												Meta Fisica Anual	Prioridad
					1	2	3	4	5	6	7	8	9	10	11	12		
19A0000615626	0515201 - TRANSTORNOS DE APRENDIZAJE	150108 : CHORRILLOS	006 : ATENCION	29,546.54	1,558	1,699	1,756	1,753	1,657	1,429	1,480	1,500	1,600	1,450	1,500	1,430	18,812	1 : Muy Alta
19A0000615633	0515202 - RETRASO MENTAL: LEVE, MODERADO, SEVERO	150108 : CHORRILLOS	006 : ATENCION	1,200.00	2	2	3	4	0	0	0	0	0	0	0	0	11	1 : Muy Alta
19A0000615638	0515203 - TRANSTORNOS DEL ESPECTRO AUTISTA	150108 : CHORRILLOS	006 : ATENCION	1,207.00	4	14	15	30	53	44	20	20	20	20	20	20	280	1 : Muy Alta
19A0001707714	TERAPIA PSICOPEDAGÓGICA ESPECIALIZADA	150108 : CHORRILLOS	006 : ATENCION	100.00	0	0	0	0	0	0	47	2	2	2	2	2	57	1 : Muy Alta

Centro de Costo: 18.04 - SERVICIO SOCIAL

OEI.01 Prevenir; vigilar; controlar y reducir el impacto de las enfermedades; daños y condiciones que afectan la salud de la población; con énfasis en las prioridades nacionales

AEI.01.06 Prevención; detección precoz y atención integral; por curso de vida; de enfermedades no transmisibles con énfasis en las prioridades sanitarias nacionales.

COD.	Actividad Operativa	Ubigeo	U.M.	Meta Financiera Anual S/.	PROGRAMACION												Meta Fisica Anual	Prioridad
					1	2	3	4	5	6	7	8	9	10	11	12		
19A0000615647	0515201 - TRANSTORNOS DE APRENDIZAJE	150108 : CHORRILLOS	006 : ATENCION	83,712.21	49	47	48	42	41	35	44	44	45	44	45	44	528	1 : Muy Alta
19A0000615649	0515203 - TRANSTORNOS DEL ESPECTRO AUTISTA	150108 : CHORRILLOS	006 : ATENCION	1,200.00	0	1	0	2	1	7	1	1	1	1	1	1	17	1 : Muy Alta
19A0001707720	SERVICIO SOCIAL	150108 : CHORRILLOS	006 : ATENCION	100.00	0	0	0	0	0	0	934	145	145	145	150	150	1,669	1 : Muy Alta
19A0001707895	0515202 - RETRASO MENTAL: LEVE, MODERADO, SEVERO	150108 : CHORRILLOS	006 : ATENCION	100.00	0	0	0	0	0	0	2	0	0	0	0	0	2	1 : Muy Alta

Centro de Costo: 18.05 - ACTIVIDADES SANITARIAS ESPEC. MEDIC.DE REHABILITACIÓN

OEI.01 Prevenir; vigilar; controlar y reducir el impacto de las enfermedades; daños y condiciones que afectan la salud de la población; con énfasis en las prioridades nacionales

AEI.01.06 Prevención; detección precoz y atención integral; por curso de vida; de enfermedades no transmisibles con énfasis en las prioridades sanitarias nacionales.

COD.	Actividad Operativa	Ubigeo	U.M.	Meta Financiera Anual S/.	PROGRAMACION												Meta Fisica Anual	Prioridad
					1	2	3	4	5	6	7	8	9	10	11	12		
19A0001707747	ACTIVIDADES SANITARIAS ESPECIALIZADAS EN MEDICINA DE REHABILITACIÓN	150108 : CHORRILLOS	006 : ATENCION	100.00	0	0	0	0	0	0	128	30	30	30	30	30	278	1 : Muy Alta

Centro de Costo: 19 - DIDRI EN LA COMUNICACION. (PP 0129)

OEI.01 Prevenir; vigilar; controlar y reducir el impacto de las enfermedades; daños y condiciones que afectan la salud de la población; con énfasis en las prioridades nacionales

AEI.01.06 Prevención; detección precoz y atención integral; por curso de vida; de enfermedades no transmisibles con énfasis en las prioridades sanitarias nacionales.

COD.	Actividad Operativa	Ubigeo	U.M.	Meta Financiera Anual S/.	PROGRAMACION												Meta Fisica Anual	Prioridad
					1	2	3	4	5	6	7	8	9	10	11	12		
19A000015976	5005153 - CERTIFICACION DE DISCAPACIDAD	150108 : CHORRILLOS	018 : CERTIFICADO	40.00	10	10	10	6	4	4	10	10	10	10	10	10	104	1 : Muy Alta
19A0000159745	CONSULTA MEDICA ESPECIALIZADA	150108 : CHORRILLOS	006 : ATENCION	0.00	0	0	0	0	0	0	0	0	0	0	0	0	0	1 : Muy Alta
19A0000159746	TERAPIA PSICOLOGICA ESPECIALIZADA	150108 : CHORRILLOS	006 : ATENCION	0.00	0	0	0	0	0	0	0	0	0	0	0	0	0	1 : Muy Alta
19A0000159747	TERAPIA DE LENGUAJE ESPECIALIZADA	150108 : CHORRILLOS	006 : ATENCION	0.00	0	0	0	0	0	0	0	0	0	0	0	0	0	1 : Muy Alta
19A0000159748	SERVICIO SOCIAL	150108 : CHORRILLOS	006 : ATENCION	0.00	0	0	0	0	0	0	0	0	0	0	0	0	0	1 : Muy Alta
19A0000159749	PROCEDIMIENTOS AUDIOLOGICOS	150108 : CHORRILLOS	006 : ATENCION	0.00	0	0	0	0	0	0	0	0	0	0	0	0	0	1 : Muy Alta

Centro de Costo: 19.01 - CONSULTA MEDICA ESPECIALIZADA

OEI.01 Prevenir; vigilar; controlar y reducir el impacto de las enfermedades; daños y condiciones que afectan la salud de la población; con énfasis en las prioridades nacionales

AEI.01.06 Prevención; detección precoz y atención integral; por curso de vida; de enfermedades no transmisibles con énfasis en las prioridades sanitarias nacionales.

COD.	Actividad Operativa	Ubigeo	U.M.	Meta Financiera Anual S/.	PROGRAMACION												Meta Fisica Anual	Prioridad
					1	2	3	4	5	6	7	8	9	10	11	12		
19A0000615974	0515009 - ENCEFALOPATIA INFANTIL	150108 : CHORRILLOS	006 : ATENCION	1,200.00	1	1	1	0	0	0	0	0	0	0	0	0	3	1 : Muy Alta
19A0000615978	0515101 - HIPOACUSIA Y/O SORDERA	150108 : CHORRILLOS	006 : ATENCION	19,980.00	74	74	74	83	68	68	83	85	85	85	85	80	944	1 : Muy Alta
19A0000615983	0515104 - PARALISIS CEREBRAL INFANTIL	150108 : CHORRILLOS	006 : ATENCION	1,263,903.00	243	243	243	109	127	111	110	105	105	105	114	1,720	1 : Muy Alta	
19A0000615996	0515105 - ENFERMEDAD CEREBRO VASCULARES	150108 : CHORRILLOS	006 : ATENCION	19,980.00	65	65	65	60	85	66	62	70	70	70	62	810	1 : Muy Alta	
19A0000616000	0515201 - TRANSTORNOS DE APRENDIZAJE	150108 : CHORRILLOS	006 : ATENCION	1,200.00	6	1	6	7	11	5	7	4	4	4	5	64	1 : Muy Alta	
19A0000616005	0515202 - RETRASO MENTAL: LEVE, MODERADO, SEVERO	150108 : CHORRILLOS	006 : ATENCION	1,200.00	2	2	2	3	6	8	3	1	1	1	3	33	1 : Muy Alta	
19A0000616027	0515203 - TRANSTORNOS DEL ESPECTRO AUTISTA	150108 : CHORRILLOS	006 : ATENCION	19,760.00	65	57	67	56	52	48	60	65	65	65	60	725	1 : Muy Alta	
19A0001707359	0515103 - SORDOMUDEZ	150108 : CHORRILLOS	006 : ATENCION	100.00	0	0	0	0	0	0	1	0	0	0	0	1	1 : Muy Alta	
19A0001707361	0515006 - TRANSTORNOS DEL DESARROLLO DE LA FUNCION MOTRIZ	150108 : CHORRILLOS	006 : ATENCION	100.00	0	0	0	0	0	0	1	0	0	0	0	1	1 : Muy Alta	
19A0001707378	CONSULTA MEDICA ESPECIALIZADA	150108 : CHORRILLOS	006 : ATENCION	100.00	0	0	0	0	0	0	1,289	180	180	180	185	2,194	1 : Muy Alta	

Centro de Costo: 19.02 - TERAPIA PSICOLOGICA ESPECIALIZADA

OEI.01 Prevenir; vigilar; controlar y reducir el impacto de las enfermedades; daños y condiciones que afectan la salud de la población; con énfasis en las prioridades nacionales

AEI.01.06 Prevención; detección precoz y atención integral; por curso de vida; de enfermedades no transmisibles con énfasis en las prioridades sanitarias nacionales.

COD.	Actividad Operativa	Ubigeo	U.M.	Meta Financiera Anual S/.	PROGRAMACION												Meta Fisica Anual	Prioridad
					1	2	3	4	5	6	7	8	9	10	11	12		
19A0000616046	0515101 - HIPOACUSIA Y/O SORDERA	150108 : CHORRILLOS	006 : ATENCION	1,200.00	26	26	26	11	5	5	7	7	7	7	7	141	1 : Muy Alta	
19A0000616054	0515104 - PARALISIS CEREBRAL INFANTIL	150108 : CHORRILLOS	006 : ATENCION	87,012.00	94	94	94	41	26	35	35	35	35	35	35	594	1 : Muy Alta	
19A0000616058	0515105 - ENFERMEDAD CEREBRO VASCULARES	150108 : CHORRILLOS	006 : ATENCION	1,200.00	5	5	5	0	0	0	1	1	1	1	1	21	1 : Muy Alta	
19A0000616060	0515201 - TRANSTORNOS DE APRENDIZAJE	150108 : CHORRILLOS	006 : ATENCION	1,200.00	1	1	0	0	1	2	1	1	1	1	1	11	1 : Muy Alta	
19A0000616066	0515203 - TRANSTORNOS DEL ESPECTRO AUTISTA	150108 : CHORRILLOS	006 : ATENCION	1,200.00	9	10	8	9	10	9	10	10	10	10	10	115	1 : Muy Alta	
19A0001707362	0515202 - RETRASO MENTAL: LEVE, MODERADO, SEVERO	150108 : CHORRILLOS	006 : ATENCION	100.00	0	0	0	0	0	0	6	0	0	0	0	6	1 : Muy Alta	
19A0001707381	TERAPIA PSICOLOGICA ESPECIALIZADA	150108 :	006 :	100.00	0	0	0	0	0	0	483	79	79	79	80	879	1 : Muy Alta	

Centro de Costo: 19.03 - TERAPIA DE LENGUAJE ESPECIALIZADA

OEI.01 Prevenir; vigilar; controlar y reducir el impacto de las enfermedades; daños y condiciones que afectan la salud de la población; con énfasis en las prioridades nacionales

AEI.01.06 Prevención; detección precoz y atención integral; por curso de vida; de enfermedades no transmisibles con énfasis en las prioridades sanitarias nacionales.

COD.	Actividad Operativa	Ubigeo	U.M.	Meta Financiera Anual S/.	PROGRAMACION												Meta Fisica Anual	Prioridad
					1	2	3	4	5	6	7	8	9	10	11	12		
19A000616077	0515005 - LESIONES DEL NERVI PERIFERICO	150108 : CHORRILLOS	006 : ATENCION	1,200.00	1	1	1	0	0	0	0	0	0	0	0	0	3	1 : Muy Alta
19A000616080	0515007 - ENFERMEDAD ARTICULAR DEGENERATIVA	150108 : CHORRILLOS	006 : ATENCION	1,200.00	1	1	1	0	0	0	0	0	0	0	0	0	3	1 : Muy Alta
19A000616084	0515009 - ENCEFALOPATIA INFANTIL	150108 : CHORRILLOS	006 : ATENCION	1,200.00	7	7	7	0	0	0	4	3	3	3	4	41	1 : Muy Alta	
19A000616091	0515101 - HIPOACUSIA Y/O SORDERA	150108 : CHORRILLOS	006 : ATENCION	11,594.00	798	798	798	219	262	231	220	220	220	220	220	220	4,426	1 : Muy Alta
19A000616097	0515104 - PARALISIS CEREBRAL INFANTIL	150108 : CHORRILLOS	006 : ATENCION	58,949.83	2,187	2,187	2,187	826	870	893	810	826	826	826	810	14,074	1 : Muy Alta	
19A000616101	0515105 - ENFERMEDAD CEREBRO VASCULARES	150108 : CHORRILLOS	006 : ATENCION	1,200.00	75	75	75	164	157	121	140	135	135	135	140	1,487	1 : Muy Alta	
19A000616112	0515201 - TRANSTORNOS DE APRENDIZAJE	150108 : CHORRILLOS	006 : ATENCION	1,200.00	55	42	46	33	34	9	55	50	50	50	55	529	1 : Muy Alta	
19A000616116	0515202 - RETRASO MENTAL: LEVE, MODERADO, SEVERO	150108 : CHORRILLOS	006 : ATENCION	1,200.00	1	1	1	0	0	0	6	4	4	4	6	31	1 : Muy Alta	
19A000616117	0515203 - TRANSTORNOS DEL ESPECTRO AUTISTA	150108 : CHORRILLOS	006 : ATENCION	12,004.00	443	467	489	533	639	524	535	535	535	535	535	6,305	1 : Muy Alta	
19A0001707385	TERAPIA DE LENGUAJE ESPECIALIZADA	150108 : CHORRILLOS	006 : ATENCION	100.00	0	0	0	0	0	0	16,420	2,277	2,277	2,277	2,277	2,280	27,808	1 : Muy Alta

Centro de Costo: 19.04 - SERVICIO SOCIAL

OEI.01 Prevenir; vigilar; controlar y reducir el impacto de las enfermedades; daños y condiciones que afectan la salud de la población; con énfasis en las prioridades nacionales

AEI.01.06 Prevención; detección precoz y atención integral; por curso de vida; de enfermedades no transmisibles con énfasis en las prioridades sanitarias nacionales.

COD.	Actividad Operativa	Ubigeo	U.M.	Meta Financiera Anual S/.	PROGRAMACION												Meta Fisica Anual	Prioridad
					1	2	3	4	5	6	7	8	9	10	11	12		
19A000616125	0515101 - HIPOACUSIA Y/O SORDERA	150108 : CHORRILLOS	006 : ATENCION	1,200.00	174	174	174	87	88	43	88	85	85	85	88	1,256	1 : Muy Alta	
19A000616127	0515104 - PARALISIS CEREBRAL INFANTIL	150108 : CHORRILLOS	006 : ATENCION	600.00	37	36	36	15	35	9	15	18	18	18	15	270	1 : Muy Alta	
19A000616132	0515105 - ENFERMEDAD CEREBRO VASCULARES	150108 : CHORRILLOS	006 : ATENCION	600.00	12	13	12	15	16	7	15	8	8	8	15	137	1 : Muy Alta	
19A000616135	0515201 - TRANSTORNOS DE APRENDIZAJE	150108 : CHORRILLOS	006 : ATENCION	480.20	1	0	1	0	2	1	0	2	2	2	0	13	1 : Muy Alta	
19A000616139	0515202 - RETRASO MENTAL: LEVE, MODERADO, SEVERO	150108 : CHORRILLOS	006 : ATENCION	300.00	0	0	1	0	0	0	0	1	1	1	0	5	1 : Muy Alta	
19A000616145	0515203 - TRANSTORNOS DEL ESPECTRO AUTISTA	150108 : CHORRILLOS	006 : ATENCION	1,000.00	16	1	8	10	9	10	2	8	8	8	2	90	1 : Muy Alta	
19A0001707366	0515005 - LESIONES DEL NERVI PERIFERICO	150108 : CHORRILLOS	006 : ATENCION	100.00	0	0	0	0	0	0	2	0	0	0	0	2	1 : Muy Alta	
19A0001707369	0515103 - SORDOMUDEZ	150108 : CHORRILLOS	006 : ATENCION	100.00	0	0	0	0	0	0	1	0	0	0	0	1	1 : Muy Alta	
19A0001707388	SERVICIO SOCIAL	150108 : CHORRILLOS	006 : ATENCION	100.00	0	0	0	0	0	0	689	98	98	98	100	1,181	1 : Muy Alta	

Centro de Costo: 19.05 - PROCEDIMIENTOS AUDIOLOGICOS

OEI.01 Prevenir; vigilar; controlar y reducir el impacto de las enfermedades; daños y condiciones que afectan la salud de la población; con énfasis en las prioridades nacionales

AEI.01.06 Prevención; detección precoz y atención integral; por curso de vida; de enfermedades no transmisibles con énfasis en las prioridades sanitarias nacionales.

COD.	Actividad Operativa	Ubigeo	U.M.	Meta Financiera Anual S/.	PROGRAMACION												Meta Fisica Anual	Prioridad
					1	2	3	4	5	6	7	8	9	10	11	12		
19A000616163	0515101 - HIPOACUSIA Y/O SORDERA	150108 : CHORRILLOS	006 : ATENCION	155,334.80	398	398	398	347	301	287	370	380	380	380	370	4,389	1 : Muy Alta	
19A000616168	0515105 - ENFERMEDAD CEREBRO VASCULARES	150108 : CHORRILLOS	006 : ATENCION	1,200.00	1	1	1	0	0	0	0	1	1	1	0	7	1 : Muy Alta	

19A0000616171	0515203 - TRANSTORNOS DEL ESPECTRO AUTISTA	150108 : CHORRILLOS	006 : ATENCIÓN	3,768.17	1	0	1	0	0	0	1	0	0	0	0	1	4	1 : Muy Alta
19A0001707373	0515104 - PARALISIS CEREBRAL INFANTIL	150108 : CHORRILLOS	006 : ATENCIÓN	100.00	0	0	0	0	0	0	7	1	1	1	1	0	11	1 : Muy Alta
19A0001707375	0515202 - RETRASO MENTAL: LEVE, MODERADO, SEVERO	150108 : CHORRILLOS	006 : ATENCIÓN	100.00	0	0	0	0	0	0	1	0	0	0	0	0	1	1 : Muy Alta
19A0001707391	PROCEDIMIENTOS AUDIOLOGICOS	150108 : CHORRILLOS	006 : ATENCIÓN	100.00	0	0	0	0	0	0	53	8	6	6	8	6	87	1 : Muy Alta

Centro de Costo: 19.06 - ACTIVIDADES SANITARIAS ESPEC. MEDIC.DE REHABILITACIÓN

OEI.01 Prevenir; vigilar; controlar y reducir el impacto de las enfermedades; daños y condiciones que afectan la salud de la población; con énfasis en las prioridades nacionales

AEI.01.06 Prevención; detección precoz y atención integral; por curso de vida; de enfermedades no transmisibles con énfasis en las prioridades sanitarias nacionales.

COD.	Actividad Operativa	Ubigeo	U.M.	Meta Financiera Anual S/.	PROGRAMACIÓN												Meta Fisica Anual	Prioridad
					1	2	3	4	5	6	7	8	9	10	11	12		
19A0001707421	ACTIVIDADES SANITARIAS ESPECIALIZADAS EN MEDICINA DE REHABILITACIÓN	150108 : CHORRILLOS	006 : ATENCIÓN	100.00	0	0	0	0	0	0	34	9	9	9	9	8	78	1 : Muy Alta

Centro de Costo: 20 - DIDRI EN LAS DIFICIENCIAS INTELECTUALES Y DE ADAPTACION (PP 0129)

OEI.01 Prevenir; vigilar; controlar y reducir el impacto de las enfermedades; daños y condiciones que afectan la salud de la población; con énfasis en las prioridades nacionales

AEI.01.06 Prevención; detección precoz y atención integral; por curso de vida; de enfermedades no transmisibles con énfasis en las prioridades sanitarias nacionales.

COD.	Actividad Operativa	Ubigeo	U.M.	Meta Financiera Anual S/.	PROGRAMACIÓN												Meta Fisica Anual	Prioridad
					1	2	3	4	5	6	7	8	9	10	11	12		
19A0000159556	CONSULTA MEDICA ESPECIALIZADA	150108 : CHORRILLOS	006 : ATENCIÓN	0.00	0	0	0	0	0	0	0	0	0	0	0	0	0	1 : Muy Alta
19A0000159557	TERAPIA PSICOLOGICA ESPECIALIZADA	150108 : CHORRILLOS	006 : ATENCIÓN	0.00	0	0	0	0	0	0	0	0	0	0	0	0	0	1 : Muy Alta
19A0000159558	TERAPIA PSICOPEdagogICA ESPECIALIZADA	150108 : CHORRILLOS	006 : ATENCIÓN	0.00	0	0	0	0	0	0	0	0	0	0	0	0	0	1 : Muy Alta
19A0000159559	TERAPIA FISICA ESPECIALIZADA	150108 : CHORRILLOS	006 : ATENCIÓN	0.00	0	0	0	0	0	0	0	0	0	0	0	0	0	1 : Muy Alta
19A0000159560	TERAPIA OCUPACIONAL ESPECIALIZADA	150108 : CHORRILLOS	006 : ATENCIÓN	0.00	0	0	0	0	0	0	0	0	0	0	0	0	0	1 : Muy Alta
19A0000159561	TERAPIA DE LENGUAJE ESPECIALIZADA	150108 : CHORRILLOS	006 : ATENCIÓN	0.00	0	0	0	0	0	0	0	0	0	0	0	0	0	1 : Muy Alta
19A0000159562	SERVICIO SOCIAL	150108 : CHORRILLOS	006 : ATENCIÓN	0.00	0	0	0	0	0	0	0	0	0	0	0	0	0	1 : Muy Alta
19A0000159570	5005153 - CERTIFICACION DE DISCAPACIDAD	150108 : CHORRILLOS	018 : CERTIFICADO	2,179.20	35	35	30	16	18	12	30	30	30	30	30	25	321	1 : Muy Alta
19A0000159709	5005154 - CERTIFICACION DE INCAPACIDAD PARA EL TRABAJO	150108 : CHORRILLOS	018 : CERTIFICADO	4,850.00	4	4	4	2	2	1	3	4	3	3	3	3	36	1 : Muy Alta

Centro de Costo: 20.01 - CONSULTA MEDICA ESPECIALIZADA

OEI.01 Prevenir; vigilar; controlar y reducir el impacto de las enfermedades; daños y condiciones que afectan la salud de la población; con énfasis en las prioridades nacionales

AEI.01.06 Prevención; detección precoz y atención integral; por curso de vida; de enfermedades no transmisibles con énfasis en las prioridades sanitarias nacionales.

COD.	Actividad Operativa	Ubigeo	U.M.	Meta Financiera Anual S/.	PROGRAMACIÓN												Meta Fisica Anual	Prioridad
					1	2	3	4	5	6	7	8	9	10	11	12		
19A0000616190	0515006 - TRANSTORNOS DEL DESARROLLO DE LA FUNCION MOTRIZ	150108 : CHORRILLOS	006 : ATENCIÓN	300.00	0	1	2	0	0	0	0	0	1	0	0	0	4	1 : Muy Alta
19A0000616211	0515009 - ENCEFALOPATIA INFANTIL	150108 : CHORRILLOS	006 : ATENCIÓN	300.00	0	1	0	0	0	0	1	0	0	1	0	0	3	1 : Muy Alta
19A0000616217	0515011 - SINDROME DE DOWN	150108 : CHORRILLOS	006 : ATENCIÓN	300.00	0	0	1	0	0	0	1	0	0	1	0	3	1 : Muy Alta	
19A0000616219	0515104 - PARALISIS CEREBRAL INFANTIL	150108 : CHORRILLOS	006 : ATENCIÓN	300.00	0	0	0	0	0	0	0	1	0	0	1	2	1 : Muy Alta	
19A0000616232	0515201 - TRANSTORNOS DE APRENDIZAJE	150101 : LIMA	006 : ATENCIÓN	12,000.00	4	5	4	2	4	2	13	15	15	15	13	107	1 : Muy Alta	
19A0000616238	0515202 - RETRASO MENTAL: LEVE, MODERADO, SEVERO	150108 : CHORRILLOS	006 : ATENCIÓN	1,637,800.49	485	569	485	227	348	259	485	569	569	569	485	5,619	1 : Muy Alta	
19A0000616242	0515203 - TRANSTORNOS DEL ESPECTRO AUTISTA	150108 : CHORRILLOS	006 : ATENCIÓN	1,200.00	2	3	3	3	2	1	1	1	1	1	1	1	20	1 : Muy Alta
19A0001707479	CONSULTA MEDICA ESPECIALIZADA	150108 :	006 :	100.00	0	0	0	0	0	0	63	0	0	0	0	63	1 : Muy Alta	

Centro de Costo: 20.02 - TERAPIA PSICOLOGICA ESPECIALIZADA

OEI.01 Prevenir; vigilar; controlar y reducir el impacto de las enfermedades; daños y condiciones que afectan la salud de la población; con énfasis en las prioridades nacionales
 AEI.01.06 Prevención; detección precoz y atención integral; por curso de vida; de enfermedades no transmisibles con énfasis en las prioridades sanitarias nacionales.

COD.	Actividad Operativa	Ubigeo	U.M.	Meta Financiera Anual S/.	PROGRAMACION												Meta Fisica Anual	Prioridad	
					1	2	3	4	5	6	7	8	9	10	11	12			
19A000616255	0515009 - ENCEFALOPATIA INFANTIL	150108 : CHORRILLOS	006 : ATENCION	200.00	1	0	0	0	0	0	0	0	0	0	0	0	0	1	1 : Muy Alta
19A000616258	0515011 - SINDROME DE DOWN	150108 : CHORRILLOS	006 : ATENCION	300.00	0	1	0	0	0	0	1	0	0	0	0	1	3	1 : Muy Alta	
19A000616263	0515201 - TRANSTORNOS DE APRENDIZAJE	150108 : CHORRILLOS	006 : ATENCION	1,200.00	23	11	3	0	13	7	32	32	32	32	32	32	249	1 : Muy Alta	
19A000616268	0515202 - RETRASO MENTAL: LEVE, MODERADO, SEVERO	150108 : CHORRILLOS	006 : ATENCION	35,778.00	1,015	1,015	1,016	855	917	913	1,015	1,016	1,016	1,016	1,015	1,015	11,824	1 : Muy Alta	
19A000616274	0515203 - TRANSTORNOS DEL ESPECTRO AUTISTA	150108 : CHORRILLOS	006 : ATENCION	1,202.00	0	0	0	2	5	3	4	4	4	4	5	4	35	1 : Muy Alta	
19A0001707461	0515006 - TRANSTORNOS DEL DESARROLLO DE LA FUNCION MOTRIZ	150108 : CHORRILLOS	006 : ATENCION	100.00	0	0	0	0	0	0	8	0	0	0	0	0	8	1 : Muy Alta	
19A0001707464	0515104 - PARALISIS CEREBRAL INFANTIL	150108 : CHORRILLOS	006 : ATENCION	100.00	0	0	0	0	0	0	8	0	0	0	0	0	8	1 : Muy Alta	
19A0001707480	TERAPIA PSICOLÓGICA ESPECIALIZADA	150108 : CHORRILLOS	006 : ATENCION	100.00	0	0	0	0	0	0	78	0	0	0	0	0	78	1 : Muy Alta	

Centro de Costo: 20.03 - TERAPIA PSICOPEDAGOGICA ESPECIALIZADA

OEI.01 Prevenir; vigilar; controlar y reducir el impacto de las enfermedades; daños y condiciones que afectan la salud de la población; con énfasis en las prioridades nacionales
 AEI.01.06 Prevención; detección precoz y atención integral; por curso de vida; de enfermedades no transmisibles con énfasis en las prioridades sanitarias nacionales.

COD.	Actividad Operativa	Ubigeo	U.M.	Meta Financiera Anual S/.	PROGRAMACION												Meta Fisica Anual	Prioridad
					1	2	3	4	5	6	7	8	9	10	11	12		
19A000616377	0515201 - TRANSTORNOS DE APRENDIZAJE	150108 : CHORRILLOS	006 : ATENCION	1,200.00	15	2	3	3	10	3	7	8	8	8	8	7	82	1 : Muy Alta
19A000616388	0515202 - RETRASO MENTAL: LEVE, MODERADO, SEVERO	150108 : CHORRILLOS	006 : ATENCION	36,480.00	200	200	191	306	358	393	162	191	191	191	191	162	2,736	1 : Muy Alta
19A000616391	0515203 - TRANSTORNOS DEL ESPECTRO AUTISTA	150108 : CHORRILLOS	006 : ATENCION	1,200.00	0	0	0	0	0	0	1	1	1	1	1	1	6	1 : Muy Alta
19A0001707484	TERAPIA PSICOLÓGICA ESPECIALIZADA	150108 : CHORRILLOS	006 : ATENCION	100.00	0	0	0	0	0	0	9	0	0	0	0	0	9	1 : Muy Alta

Centro de Costo: 20.04 - TERAPIA FISICA ESPECIALIZADA

OEI.01 Prevenir; vigilar; controlar y reducir el impacto de las enfermedades; daños y condiciones que afectan la salud de la población; con énfasis en las prioridades nacionales
 AEI.01.06 Prevención; detección precoz y atención integral; por curso de vida; de enfermedades no transmisibles con énfasis en las prioridades sanitarias nacionales.

COD.	Actividad Operativa	Ubigeo	U.M.	Meta Financiera Anual S/.	PROGRAMACION												Meta Fisica Anual	Prioridad
					1	2	3	4	5	6	7	8	9	10	11	12		
19A000616438	0515009 - ENCEFALOPATIA INFANTIL	150108 : CHORRILLOS	006 : ATENCION	700.00	0	1	0	0	0	0	0	1	1	1	1	0	5	1 : Muy Alta
19A000616440	0515011 - SINDROME DE DOWN	150108 : CHORRILLOS	006 : ATENCION	1,000.00	1	0	1	0	0	0	1	1	1	1	1	1	8	1 : Muy Alta
19A000616442	0515101 - HIPOACUSIA Y/O SORDERA	150108 : CHORRILLOS	006 : ATENCION	1,200.00	1	1	1	0	0	0	1	1	1	1	1	1	9	1 : Muy Alta
19A000616444	0515201 - TRANSTORNOS DE APRENDIZAJE	150108 : CHORRILLOS	006 : ATENCION	6,000.00	21	6	7	5	0	7	22	23	23	23	22	182	1 : Muy Alta	
19A000616446	0515202 - RETRASO MENTAL: LEVE, MODERADO, SEVERO	150108 : CHORRILLOS	006 : ATENCION	28,680.00	823	823	816	754	742	799	774	816	816	816	816	774	9,569	1 : Muy Alta
19A000616447	0515203 - TRANSTORNOS DEL ESPECTRO AUTISTA	150108 : CHORRILLOS	006 : ATENCION	1,200.00	0	0	0	1	2	5	2	1	1	1	2	16	1 : Muy Alta	
19A0001707466	0515006 - TRANSTORNOS DEL DESARROLLO DE LA FUNCION MOTRIZ	150108 : CHORRILLOS	006 : ATENCION	100.00	0	0	0	0	0	0	9	0	0	0	0	9	1 : Muy Alta	
19A0001707485	TERAPIA FISICA ESPECIALIZADA	150108 : CHORRILLOS	006 : ATENCION	100.00	0	0	0	0	0	0	195	0	0	0	0	195	1 : Muy Alta	

Centro de Costo: 20.05 - TERAPIA OCUPACIONAL ESPECIALIZADA



OEI.01 Prevenir; vigilar; controlar y reducir el impacto de las enfermedades; daños y condiciones que afectan la salud de la población; con énfasis en las prioridades nacionales

AEI.01.06 Prevención; detección precoz y atención integral; por curso de vida; de enfermedades no transmisibles con énfasis en las prioridades sanitarias nacionales.

COD.	Actividad Operativa	Ubigeo	U.M.	Meta Financiera Anual S/.	PROGRAMACION												Meta Fisica Anual	Prioridad	
					1	2	3	4	5	6	7	8	9	10	11	12			
19A000616451	0515009 - ENCEFALOPATIA INFANTIL	150108 : CHORRILLOS	006 : ATENCION	0.00	0	0	0	0	0	0	0	0	0	0	0	0	0	0	1 : Muy Alta
19A000616452	0515101 - HIPOACUSIA Y/O SORDERA	150108 : CHORRILLOS	006 : ATENCION	1,200.00	1	1	1	0	0	0	1	1	1	1	1	1	1	9	1 : Muy Alta
19A000616453	0515201 - TRANSTORNOS DE APRENDIZAJE	150107 : CHACLACAYO	006 : ATENCION	6,000.00	11	1	6	5	4	2	20	20	20	20	20	20	149	1 : Muy Alta	
19A000616454	0515202 - RETRASO MENTAL: LEVE, MODERADO, SEVERO	150108 : CHORRILLOS	006 : ATENCION	30,276.00	581	581	581	547	414	594	582	582	582	582	582	582	6,790	1 : Muy Alta	
19A000616456	0515203 - TRANSTORNOS DEL ESPECTRO AUTISTA	150108 : CHORRILLOS	006 : ATENCION	1,304.00	0	0	0	0	1	2	1	1	1	1	1	1	9	1 : Muy Alta	
19A0001707468	0515006 - TRANSTORNOS DEL DESARROLLO DE LA FUNCION MOTRIZ	150108 : CHORRILLOS	006 : ATENCION	100.00	0	0	0	0	0	0	10	0	0	0	0	0	10	1 : Muy Alta	
19A0001707490	TERAPIA OCUPACIONAL ESPECIALIZADA	150108 : CHORRILLOS	006 : ATENCION	100.00	0	0	0	0	0	0	195	0	0	0	0	0	195	1 : Muy Alta	

Centro de Costo: 20.06 - TERAPIA DE LENGUAJE ESPECIALIZADA

OEI.01 Prevenir; vigilar; controlar y reducir el impacto de las enfermedades; daños y condiciones que afectan la salud de la población; con énfasis en las prioridades nacionales

AEI.01.06 Prevención; detección precoz y atención integral; por curso de vida; de enfermedades no transmisibles con énfasis en las prioridades sanitarias nacionales.

COD.	Actividad Operativa	Ubigeo	U.M.	Meta Financiera Anual S/.	PROGRAMACION												Meta Fisica Anual	Prioridad
					1	2	3	4	5	6	7	8	9	10	11	12		
19A000616457	0515006 - TRANSTORNOS DEL DESARROLLO DE LA FUNCION MOTRIZ	150108 : CHORRILLOS	006 : ATENCION	700.00	4	0	0	0	0	0	0	0	0	0	0	0	4	1 : Muy Alta
19A000616459	0515011 - SINDROME DE DOWN	150108 : CHORRILLOS	006 : ATENCION	600.00	0	0	0	0	0	0	1	1	1	1	1	1	6	1 : Muy Alta
19A000616460	0515201 - TRANSTORNOS DE APRENDIZAJE	150101 : LIMA	006 : ATENCION	6,000.00	11	7	5	3	6	6	12	12	12	12	12	12	110	1 : Muy Alta
19A000616462	0515202 - RETRASO MENTAL: LEVE, MODERADO, SEVERO	150108 : CHORRILLOS	006 : ATENCION	30,480.00	596	596	596	558	590	565	596	596	596	596	596	596	7,077	1 : Muy Alta
19A000616463	0515203 - TRANSTORNOS DEL ESPECTRO AUTISTA	150108 : CHORRILLOS	006 : ATENCION	1,200.00	0	0	1	6	7	3	2	2	2	2	2	2	29	1 : Muy Alta
19A0001707493	TERAPIA DE LENGUAJE ESPECIALIZADA	150108 : CHORRILLOS	006 : ATENCION	100.00	0	0	0	0	0	0	194	0	0	0	0	0	194	1 : Muy Alta

Centro de Costo: 20.07 - SERVICIO SOCIAL

OEI.01 Prevenir; vigilar; controlar y reducir el impacto de las enfermedades; daños y condiciones que afectan la salud de la población; con énfasis en las prioridades nacionales

AEI.01.06 Prevención; detección precoz y atención integral; por curso de vida; de enfermedades no transmisibles con énfasis en las prioridades sanitarias nacionales.

COD.	Actividad Operativa	Ubigeo	U.M.	Meta Financiera Anual S/.	PROGRAMACION												Meta Fisica Anual	Prioridad	
					1	2	3	4	5	6	7	8	9	10	11	12			
19A000616466	0515006 - TRANSTORNOS DEL DESARROLLO DE LA FUNCION MOTRIZ	150108 : CHORRILLOS	006 : ATENCION	0.00	0	0	0	0	0	0	0	0	0	0	0	0	0	0	1 : Muy Alta
19A000616468	0515201 - TRANSTORNOS DE APRENDIZAJE	150108 : CHORRILLOS	006 : ATENCION	1,200.00	0	0	2	0	0	0	2	3	3	2	2	2	16	1 : Muy Alta	
19A000616470	0515202 - RETRASO MENTAL: LEVE, MODERADO, SEVERO	150108 : CHORRILLOS	006 : ATENCION	37,380.00	162	162	136	140	76	51	128	136	136	136	128	1,527	1 : Muy Alta		
19A000616472	0515203 - TRANSTORNOS DEL ESPECTRO AUTISTA	150108 : CHORRILLOS	006 : ATENCION	197.00	0	1	0	2	0	0	0	0	0	1	1	0	5	1 : Muy Alta	
19A0001707496	SERVICIO SOCIAL	150108 : CHORRILLOS	006 : ATENCION	100.00	0	0	0	0	0	0	54	0	0	0	0	0	54	1 : Muy Alta	

Centro de Costo: 20.08 - ACTIVIDADES SANITARIAS ESPEC. MEDIC. DE REHABILITACION

OEI.01 Prevenir; vigilar; controlar y reducir el impacto de las enfermedades; daños y condiciones que afectan la salud de la población; con énfasis en las prioridades nacionales

AEI.01.06 Prevención; detección precoz y atención integral; por curso de vida; de enfermedades no transmisibles con énfasis en las prioridades sanitarias nacionales.

COD.	Actividad Operativa	Ubigeo	U.M.	Meta Financiera Anual S/.	PROGRAMACION												Meta Fisica Anual	Prioridad
					1	2	3	4	5	6	7	8	9	10	11	12		
19A0001707507	ACTIVIDADES SANITARIAS ESPECIALIZADAS EN MEDICINA DE REHABILITACION	150108 : CHORRILLOS	006 : ATENCION	100.00	0	0	0	0	0	0	83	0	0	0	0	0	83	1 : Muy Alta

Centro de Costo: 21 - DIDRI EN EL DESARROLLO PSICOMOTOR. (PP 0129)

OEL.01 Prevenir; vigilar; controlar y reducir el impacto de las enfermedades; daños y condiciones que afectan la salud de la población; con énfasis en las prioridades nacionales

AEI.01.06 Prevención; detección precoz y atención integral; por curso de vida; de enfermedades no transmisibles con énfasis en las prioridades sanitarias nacionales.

COD.	Actividad Operativa	Ubigeo	U.M.	Meta Financiera Anual S/.	PROGRAMACION												Meta Fisica Anual	Prioridad
					1	2	3	4	5	6	7	8	9	10	11	12		
19A0000159571	5005153 - CERTIFICACION DE DISCAPACIDAD	150108 : CHORRILLOS	018 : CERTIFICADO	168.00	4	5	6	8	6	6	5	5	5	5	5	5	65	1 : Muy Alta
19A0000159587	CONSULTA MEDICA ESPECIALIZADA	150108 : CHORRILLOS	006 : ATENCION	0.00	0	0	0	0	0	0	0	0	0	0	0	0	0	1 : Muy Alta
19A0000159588	TERAPIA PSICOLOGICA ESPECIALIZADA	150108 : CHORRILLOS	006 : ATENCION	0.00	0	0	0	0	0	0	0	0	0	0	0	0	0	1 : Muy Alta
19A0000159589	TERAPIA FISICA ESPECIALIZADA	150108 : CHORRILLOS	006 : ATENCION	0.00	0	0	0	0	0	0	0	0	0	0	0	0	0	1 : Muy Alta
19A0000159590	SERVICIO SOCIAL	150108 : CHORRILLOS	006 : ATENCION	0.00	0	0	0	0	0	0	0	0	0	0	0	0	0	1 : Muy Alta
19A0000159591	TERAPIA OCUPACIONAL ESPECIALIZADA	150108 : CHORRILLOS	006 : ATENCION	0.00	0	0	0	0	0	0	0	0	0	0	0	0	0	1 : Muy Alta
19A0000159592	PROCEDIMIENTOS MÉDICOS QUIRÚRGICOS INVASIVOS	150108 : CHORRILLOS	006 : ATENCION	0.00	0	0	0	0	0	0	0	0	0	0	0	0	0	1 : Muy Alta
19A0000159593	PROCEDIMIENTOS MÉDICOS QUIRÚRGICOS NO INVASIVOS	150108 : CHORRILLOS	006 : ATENCION	0.00	0	0	0	0	0	0	0	0	0	0	0	0	0	1 : Muy Alta

Centro de Costo: 21.01 - CONSULTA MEDICA ESPECIALIZADA

OEL.01 Prevenir; vigilar; controlar y reducir el impacto de las enfermedades; daños y condiciones que afectan la salud de la población; con énfasis en las prioridades nacionales

AEI.01.06 Prevención; detección precoz y atención integral; por curso de vida; de enfermedades no transmisibles con énfasis en las prioridades sanitarias nacionales.

COD.	Actividad Operativa	Ubigeo	U.M.	Meta Financiera Anual S/.	PROGRAMACION												Meta Fisica Anual	Prioridad
					1	2	3	4	5	6	7	8	9	10	11	12		
19A0000616482	0515001 - LESIONES MEDULARES	150108 : CHORRILLOS	006 : ATENCION	6,000.00	16	16	16	16	22	15	18	18	18	18	18	18	209	1 : Muy Alta
19A0000616484	0515004 - ENFERMEDAD MUSCULAR Y UNION MIONEURAL	150108 : CHORRILLOS	006 : ATENCION	1,200.00	3	3	3	0	0	0	0	0	0	0	1	0	10	1 : Muy Alta
19A0000616485	0515006 - TRANSTORNOS DEL DESARROLLO DE LA FUNCION MOTRIZ	150108 : CHORRILLOS	006 : ATENCION	1,211,134.00	75	100	101	71	87	102	90	90	90	90	90	90	1,076	1 : Muy Alta
19A0000616487	0515009 - ENCEFALOPATIA INFANTIL	150108 : CHORRILLOS	006 : ATENCION	12,000.00	104	104	104	54	63	104	90	90	90	90	90	90	1,073	1 : Muy Alta
19A0000616488	0515012 - TRANSTORNOS POSTULARES	150108 : CHORRILLOS	006 : ATENCION	1,200.00	1	2	1	1	1	0	1	0	0	0	1	0	8	1 : Muy Alta
19A0000616489	0515201 - TRANSTORNOS DE APRENDIZAJE	150108 : CHORRILLOS	006 : ATENCION	6,000.00	29	44	34	37	25	46	36	36	36	36	36	36	431	1 : Muy Alta
19A0000616491	0515202 - RETRASO MENTAL: LEVE, MODERADO, SEVERO	150108 : CHORRILLOS	006 : ATENCION	1,200.00	2	2	2	0	1	0	0	0	0	0	0	0	7	1 : Muy Alta
19A0000616494	0515203 - TRANSTORNOS DEL ESPECTRO AUTISTA	150108 : CHORRILLOS	006 : ATENCION	8,146.00	66	89	89	73	76	108	87	87	87	87	87	87	1,023	1 : Muy Alta
19A0001707368	0515005 - LESIONES DEL NERVIDO PERIFERICO	150108 : CHORRILLOS	006 : ATENCION	100.00	0	0	0	0	0	0	40	5	5	5	5	5	65	1 : Muy Alta
19A0001707371	0515101 - HIPOACUSIA Y/O SORDERA	150108 : CHORRILLOS	006 : ATENCION	100.00	0	0	0	0	0	0	1	0	0	0	0	0	1	1 : Muy Alta
19A0001707372	0515104 - PARALISIS CEREBRAL INFANTIL	150108 : CHORRILLOS	006 : ATENCION	100.00	0	0	0	0	0	0	3	0	0	0	0	0	3	1 : Muy Alta
19A0001707380	CONSULTA MEDICA ESPECIALIZADA	150108 : CHORRILLOS	006 : ATENCION	100.00	0	0	0	0	0	0	452	65	65	65	65	65	777	1 : Muy Alta

Centro de Costo: 21.02 - TERAPIA PSICOLOGICA ESPECIALIZADA

OEL.01 Prevenir; vigilar; controlar y reducir el impacto de las enfermedades; daños y condiciones que afectan la salud de la población; con énfasis en las prioridades nacionales

AEI.01.06 Prevención; detección precoz y atención integral; por curso de vida; de enfermedades no transmisibles con énfasis en las prioridades sanitarias nacionales.

COD.	Actividad Operativa	Ubigeo	U.M.	Meta Financiera Anual S/.	PROGRAMACION												Meta Fisica Anual	Prioridad
					1	2	3	4	5	6	7	8	9	10	11	12		
19A0000616505	0515001 - LESIONES MEDULARES	150108 : CHORRILLOS	006 : ATENCION	1,200.00	2	3	3	4	4	6	3	4	3	3	4	3	42	1 : Muy Alta
19A0000616508	0515004 - ENFERMEDAD MUSCULAR Y UNION	150108 :	006 :	1,200.00	1	1	1	0	0	0	0	1	0	0	1	0	5	1 : Muy Alta

COD.	Actividad Operativa	Ubigeo	U.M.	Meta Financiera Anual S/.	1	2	3	4	5	6	7	8	9	10	11	12	Meta Fisica Anual	Prioridad
19A0000616512	0515005 - LESIONES DEL NERVI PERIFERICO	150108 : CHORRILLOS	006 : ATENCION	1,200.00	0	1	1	4	1	0	0	0	0	0	0	0	7	1 : Muy Alta
19A0000616519	0515006 - TRANSTORNOS DEL DESARROLLO DE LA FUNCION MOTRIZ	150108 : CHORRILLOS	006 : ATENCION	36,847.00	60	64	74	54	62	51	70	0	70	70	70	70	715	1 : Muy Alta
19A0000616523	0515009 - ENCEFALOPATIA INFANTIL	150108 : CHORRILLOS	006 : ATENCION	6,000.00	12	22	22	10	17	2	20	20	20	20	20	20	205	1 : Muy Alta
19A0000616525	0515201 - TRANSTORNOS DE APRENDIZAJE	150108 : CHORRILLOS	006 : ATENCION	6,000.00	15	25	13	24	19	9	21	21	21	21	21	21	231	1 : Muy Alta
19A0000616528	0515202 - RETRASO MENTAL: LEVE, MODERADO, SEVERO	150108 : CHORRILLOS	006 : ATENCION	1,200.00	1	1	1	0	0	0	0	0	0	0	0	0	3	1 : Muy Alta
19A0000616532	0515203 - TRANSTORNOS DEL ESPECTRO AUTISTA	150108 : CHORRILLOS	006 : ATENCION	6,000.00	56	61	87	98	98	103	90	90	90	90	90	90	1,043	1 : Muy Alta
19A0001707374	0515104 - PARALISIS CEREBRAL INFANTIL	150108 : CHORRILLOS	006 : ATENCION	100.00	0	0	0	0	0	0	1	1	0	0	1	0	3	1 : Muy Alta
19A0001707383	0515104 - PARALISIS CEREBRAL INFANTIL	150108 : CHORRILLOS	006 : ATENCION	100.00	0	0	0	0	0	0	264	40	40	40	40	40	464	1 : Muy Alta

Centro de Costo: 21.03 - TERAPIA FISICA ESPECIALIZADA

DEI.01 Prevenir; vigilar; controlar y reducir el impacto de las enfermedades; daños y condiciones que afectan la salud de la población; con énfasis en las prioridades nacionales

AEI.01.06 Prevención; detección precoz y atención integral; por curso de vida; de enfermedades no transmisibles con énfasis en las prioridades sanitarias nacionales.

COD.	Actividad Operativa	Ubigeo	U.M.	Meta Financiera Anual S/.	1	2	3	4	5	6	7	8	9	10	11	12	Meta Fisica Anual	Prioridad
19A0000616539	0515001 - LESIONES MEDULARES	150108 : CHORRILLOS	006 : ATENCION	6,000.00	75	75	75	67	83	93	90	90	90	90	90	90	1,008	1 : Muy Alta
19A0000616540	0515003 - AMPUTADOS DE MIEMBRO SUPERIOR	150108 : CHORRILLOS	006 : ATENCION	1,200.00	1	1	1	0	0	0	0	0	0	0	0	0	3	1 : Muy Alta
19A0000616541	0515004 - ENFERMEDAD MUSCULAR Y UNION MIONEURAL	150108 : CHORRILLOS	006 : ATENCION	1,200.00	14	14	14	10	12	17	14	14	14	14	14	14	165	1 : Muy Alta
19A0000616545	0515005 - LESIONES DEL NERVI PERIFERICO	150108 : CHORRILLOS	006 : ATENCION	1,200.00	15	14	15	28	20	43	35	35	35	35	35	35	345	1 : Muy Alta
19A0000616547	0515006 - TRANSTORNOS DEL DESARROLLO DE LA FUNCION MOTRIZ	150108 : CHORRILLOS	006 : ATENCION	20,000.00	333	350	406	345	415	379	390	390	390	380	380	380	4,538	1 : Muy Alta
19A0000616551	0515009 - ENCEFALOPATIA INFANTIL	150108 : CHORRILLOS	006 : ATENCION	20,000.00	689	689	689	465	547	453	460	460	460	460	460	460	6,292	1 : Muy Alta
19A0000616555	0515012 - TRANSTORNOS POSTULARES	150108 : CHORRILLOS	006 : ATENCION	1,200.00	6	6	4	9	0	2	5	5	5	5	5	5	57	1 : Muy Alta
19A0000616560	0515201 - TRANSTORNOS DE APRENDIZAJE	150108 : CHORRILLOS	006 : ATENCION	6,000.00	109	107	94	106	112	108	110	110	110	110	110	110	1,296	1 : Muy Alta
19A0000616565	0515203 - TRANSTORNOS DEL ESPECTRO AUTISTA	150108 : CHORRILLOS	006 : ATENCION	2,947.00	145	166	163	97	74	154	140	140	140	140	140	140	1,639	1 : Muy Alta
19A0001707386	0515104 - PARALISIS CEREBRAL INFANTIL	150108 : CHORRILLOS	006 : ATENCION	100.00	0	0	0	0	0	0	943	150	150	150	150	150	1,693	1 : Muy Alta

Centro de Costo: 21.04 - SERVICIO SOCIAL

DEI.01 Prevenir; vigilar; controlar y reducir el impacto de las enfermedades; daños y condiciones que afectan la salud de la población; con énfasis en las prioridades nacionales

AEI.01.06 Prevención; detección precoz y atención integral; por curso de vida; de enfermedades no transmisibles con énfasis en las prioridades sanitarias nacionales.

COD.	Actividad Operativa	Ubigeo	U.M.	Meta Financiera Anual S/.	1	2	3	4	5	6	7	8	9	10	11	12	Meta Fisica Anual	Prioridad
19A0000616583	0515001 - LESIONES MEDULARES	150108 : CHORRILLOS	006 : ATENCION	1,200.00	7	7	14	13	12	18	11	11	11	11	11	11	137	1 : Muy Alta
19A0000616586	0515004 - ENFERMEDAD MUSCULAR Y UNION MIONEURAL	150108 : CHORRILLOS	006 : ATENCION	1,200.00	1	2	3	1	4	3	3	3	3	3	3	3	32	1 : Muy Alta
19A0000616591	0515005 - LESIONES DEL NERVI PERIFERICO	150108 : CHORRILLOS	006 : ATENCION	1,200.00	1	1	2	1	1	0	2	3	2	2	3	2	20	1 : Muy Alta
19A0000616595	0515006 - TRANSTORNOS DEL DESARROLLO DE LA FUNCION MOTRIZ	150108 : CHORRILLOS	006 : ATENCION	12,000.00	37	14	48	23	20	22	30	30	30	30	30	30	344	1 : Muy Alta
19A0000616600	0515009 - ENCEFALOPATIA INFANTIL	150108 : CHORRILLOS	006 : ATENCION	31,847.00	46	46	84	55	68	49	60	60	60	60	60	60	708	1 : Muy Alta
19A0000616604	0515012 - TRANSTORNOS POSTULARES	150108 : CHORRILLOS	006 : ATENCION	200.00	0	0	0	0	0	2	0	1	0	0	1	0	4	1 : Muy Alta
19A0000616608	0515201 - TRANSTORNOS DE APRENDIZAJE	150108 : CHORRILLOS	006 : ATENCION	6,000.00	5	14	11	11	9	10	12	12	12	12	12	12	132	1 : Muy Alta

COD.	Actividad Operativa	Ubigeo	U.M.	Meta Financiera Anual S/.	1	2	3	4	5	6	7	8	9	10	11	12	Meta Fisica Anual	Prioridad
19A0000616614	0515203 - TRANSTORNOS DEL ESPECTRO AUTISTA	150108 : CHORRILLOS	006 : ATENCION	6,000.00	31	28	55	35	22	25	40	40	40	40	40	40	436	1 : Muy Alta
19A0001707376	0515104 - PARALISIS CEREBRAL INFANTIL	150108 : CHORRILLOS	006 : ATENCION	100.00	0	0	0	0	0	0	2	0	0	0	0	0	2	1 : Muy Alta
19A0001707387	SERVICIO SOCIAL	150108 : CHORRILLOS	006 : ATENCION	100.00	0	0	0	0	0	0	1,209	130	130	180	180	100	1,929	1 : Muy Alta

Centro de Costo: 21.05 - TERAPIA OCUPACIONAL ESPECIALIZADA

OEI.01 Prevenir; vigilar; controlar y reducir el impacto de las enfermedades; daños y condiciones que afectan la salud de la población; con énfasis en las prioridades nacionales

AEI.01.06 Prevención; detección precoz y atención integral; por curso de vida; de enfermedades no transmisibles con énfasis en las prioridades sanitarias nacionales.

COD.	Actividad Operativa	Ubigeo	U.M.	Meta Financiera Anual S/.	1	2	3	4	5	6	7	8	9	10	11	12	Meta Fisica Anual	Prioridad
19A0000616628	0515001 - LESIONES MEDULARES	150108 : CHORRILLOS	006 : ATENCION	1,200.00	10	11	12	11	6	14	10	10	10	10	10	10	124	1 : Muy Alta
19A0000616630	0515004 - ENFERMEDAD MUSCULAR Y UNION MIONEURAL	150108 : CHORRILLOS	006 : ATENCION	1,200.00	3	4	4	1	6	8	4	4	4	4	4	4	50	1 : Muy Alta
19A0000616634	0515005 - LESIONES DEL NERVI PERIFERICO	150108 : CHORRILLOS	006 : ATENCION	1,200.00	3	4	5	2	7	1	4	4	5	4	5	4	48	1 : Muy Alta
19A0000616636	0515006 - TRANSTORNOS DEL DESARROLLO DE LA FUNCION MOTRIZ	150108 : CHORRILLOS	006 : ATENCION	24,000.00	174	234	192	222	190	193	220	220	200	220	220	220	2,505	1 : Muy Alta
19A0000616652	0515009 - ENCEFALOPATIA INFANTIL	150108 : CHORRILLOS	006 : ATENCION	24,000.00	97	104	120	90	139	107	120	120	120	120	120	110	1,367	1 : Muy Alta
19A0000616654	0515104 - PARALISIS CEREBRAL INFANTIL	150108 : CHORRILLOS	006 : ATENCION	1,200.00	1	1	1	0	0	0	1	0	0	1	0	0	5	1 : Muy Alta
19A0000616667	0515201 - TRANSTORNOS DE APRENDIZAJE	150108 : CHORRILLOS	006 : ATENCION	2,400.00	43	53	32	47	56	106	60	60	60	60	60	60	697	1 : Muy Alta
19A0000616668	0515203 - TRANSTORNOS DEL ESPECTRO AUTISTA	150108 : CHORRILLOS	006 : ATENCION	4,547.00	159	204	214	288	308	334	300	300	300	300	300	300	3,307	1 : Muy Alta
19A0001707389	TERAPIA OCUPACIONAL ESPECIALIZADA	150108 : CHORRILLOS	006 : ATENCION	100.00	0	0	0	0	0	0	778	150	150	160	170	170	1,578	1 : Muy Alta

Centro de Costo: 21.06 - PROCEDIMIENTOS MEDICOS QUIRURGICOS INVASIVOS

OEI.01 Prevenir; vigilar; controlar y reducir el impacto de las enfermedades; daños y condiciones que afectan la salud de la población; con énfasis en las prioridades nacionales

AEI.01.06 Prevención; detección precoz y atención integral; por curso de vida; de enfermedades no transmisibles con énfasis en las prioridades sanitarias nacionales.

COD.	Actividad Operativa	Ubigeo	U.M.	Meta Financiera Anual S/.	1	2	3	4	5	6	7	8	9	10	11	12	Meta Fisica Anual	Prioridad
19A0000616685	0515006 - TRASTORNOS DEL DESARROLLO DE LA FUNCION MOTRIZ	150108 : CHORRILLOS	006 : ATENCION	4,547.00	1	1	0	0	1	0	0	0	1	0	0	1	5	1 : Muy Alta
19A0000616691	0515009 - ENCEFALOPATIA INFANTIL	150108 : CHORRILLOS	006 : ATENCION	55,200.00	5	6	5	5	3	12	12	12	12	12	12	12	108	1 : Muy Alta
19A0001707392	PROCEDIMIENTOS MEDICO QUIRURGICOS INVASIVOS	150108 : CHORRILLOS	006 : ATENCION	100.00	0	0	0	0	0	0	3	0	0	0	0	0	3	1 : Muy Alta

Centro de Costo: 21.07 - PROCEDIMIENTOS MEDICOS QUIRURGICOS NO INVASIVOS

OEI.01 Prevenir; vigilar; controlar y reducir el impacto de las enfermedades; daños y condiciones que afectan la salud de la población; con énfasis en las prioridades nacionales

AEI.01.06 Prevención; detección precoz y atención integral; por curso de vida; de enfermedades no transmisibles con énfasis en las prioridades sanitarias nacionales.

COD.	Actividad Operativa	Ubigeo	U.M.	Meta Financiera Anual S/.	1	2	3	4	5	6	7	8	9	10	11	12	Meta Fisica Anual	Prioridad
19A0000616705	0515006 - TRASTORNOS DEL DESARROLLO DE LA FUNCION MOTRIZ	150108 : CHORRILLOS	006 : ATENCION	5,424.00	1	1	1	6	0	3	0	0	0	0	0	0	12	1 : Muy Alta
19A0000616708	0515009 - ENCEFALOPATIA INFANTIL	150108 : CHORRILLOS	006 : ATENCION	54,323.00	9	9	11	6	0	3	7	7	7	7	7	7	80	1 : Muy Alta

Centro de Costo: 21.08 - ACTIVIDADES SANITARIAS ESPEC. MEDIC.DE REHABILITACION

OEI.01 Prevenir; vigilar; controlar y reducir el impacto de las enfermedades; daños y condiciones que afectan la salud de la población; con énfasis en las prioridades nacionales

AEI.01.06 Prevención; detección precoz y atención integral; por curso de vida; de enfermedades no transmisibles con énfasis en las prioridades sanitarias nacionales.

COD.	Actividad Operativa	Ubigeo	U.M.	Meta Financiera Anual S/.	1	2	3	4	5	6	7	8	9	10	11	12	Meta Fisica Anual	Prioridad
19A0001707412	ACTIVIDADES SANITARIAS ESPECIALIZADAS EN	150108 :	006 :	100.00	0	0	0	0	0	0	61	9	9	9	9	8	105	1 : Muy Alta

Centro de Costo: 22.01 - ATENCION Y GESTION DE LA DEIDRI FUNCIONES MOTORAS

OEI.01 Prevenir; vigilar; controlar y reducir el impacto de las enfermedades; daños y condiciones que afectan la salud de la población; con énfasis en las prioridades nacionales

AEI.01.06 Prevención; detección precoz y atención integral; por curso de vida; de enfermedades no transmisibles con énfasis en las prioridades sanitarias nacionales.

COD.	Actividad Operativa	Ubigeo	U.M.	Meta Financiera Anual S/.	PROGRAMACION												Meta Fisica Anual	Prioridad	
					1	2	3	4	5	6	7	8	9	10	11	12			
19A0000616988	0515007 - ENFERMEDAD ARTICULAR DEGENERATIVA	150108 : CHORRILLOS	006 : ATENCION	257,712.00	1	1	1	0	0	0	0	0	0	0	0	0	0	3	1 : Muy Alta
19A0001707824	DIRECCION Y GESTION	150108 : CHORRILLOS	001 : ACCION	100.00	0	0	0	0	0	0	7	1	1	1	1	1	12	1 : Muy Alta	

Centro de Costo: 23 - DIDRI EN LESIONES CENTRALES (PP 0129)

OEI.01 Prevenir; vigilar; controlar y reducir el impacto de las enfermedades; daños y condiciones que afectan la salud de la población; con énfasis en las prioridades nacionales

AEI.01.06 Prevención; detección precoz y atención integral; por curso de vida; de enfermedades no transmisibles con énfasis en las prioridades sanitarias nacionales.

COD.	Actividad Operativa	Ubigeo	U.M.	Meta Financiera Anual S/.	PROGRAMACION												Meta Fisica Anual	Prioridad
					1	2	3	4	5	6	7	8	9	10	11	12		
19A0000159630	5005153 - CERTIFICACION DE DISCAPACIDAD	150108 : CHORRILLOS	018 : CERTIFICADO	392.00	3	6	7	22	0	18	3	7	7	7	5	2	87	1 : Muy Alta
19A0000159724	CONSULTA MEDICA ESPECIALIZADA	150108 : CHORRILLOS	006 : ATENCION	0.00	0	0	0	0	0	0	0	0	0	0	0	0	0	1 : Muy Alta
19A0000159725	TERAPIA PSICOLOGICA ESPECIALIZADA	150108 : CHORRILLOS	006 : ATENCION	0.00	0	0	0	0	0	0	0	0	0	0	0	0	0	1 : Muy Alta
19A0000159726	TERAPIA FISICA ESPECIALIZADA	150108 : CHORRILLOS	006 : ATENCION	0.00	0	0	0	0	0	0	0	0	0	0	0	0	0	1 : Muy Alta
19A0000159727	TERAPIA OCUPACIONAL ESPECIALIZADA	150108 : CHORRILLOS	006 : ATENCION	0.00	0	0	0	0	0	0	0	0	0	0	0	0	0	1 : Muy Alta
19A0000159728	SERVICIO SOCIAL	150108 : CHORRILLOS	006 : ATENCION	0.00	0	0	0	0	0	0	0	0	0	0	0	0	0	1 : Muy Alta
19A0000159729	PROCEDIMIENTOS MEDICO QUIRÚRGICOS NO INVASIVOS	150108 : CHORRILLOS	006 : ATENCION	0.00	0	0	0	0	0	0	0	0	0	0	0	0	0	1 : Muy Alta
19A0000159730	PROCEDIMIENTOS MEDICO QUIRÚRGICOS INVASIVOS	150108 : CHORRILLOS	006 : ATENCION	0.00	0	0	0	0	0	0	0	0	0	0	0	0	0	1 : Muy Alta

Centro de Costo: 23.01 - CONSULTA MEDICA ESPECIALIZADA

OEI.01 Prevenir; vigilar; controlar y reducir el impacto de las enfermedades; daños y condiciones que afectan la salud de la población; con énfasis en las prioridades nacionales

AEI.01.06 Prevención; detección precoz y atención integral; por curso de vida; de enfermedades no transmisibles con énfasis en las prioridades sanitarias nacionales.

COD.	Actividad Operativa	Ubigeo	U.M.	Meta Financiera Anual S/.	PROGRAMACION												Meta Fisica Anual	Prioridad
					1	2	3	4	5	6	7	8	9	10	11	12		
19A0000617009	0515001 - LESIONES MEDULARES	150108 : CHORRILLOS	006 : ATENCION	1,200.00	6	7	8	5	6	5	7	8	7	8	8	6	81	1 : Muy Alta
19A0000617011	0515005 - LESIONES DEL NERVI PERIFERICO	150108 : CHORRILLOS	006 : ATENCION	1,200.00	2	2	2	3	0	0	2	2	2	2	2	2	21	1 : Muy Alta
19A0000617014	0515008 - ENFERMEDAD CEREBRO VASCULAR	150108 : CHORRILLOS	006 : ATENCION	1,335,726.00	248	290	300	241	259	241	287	305	313	312	302	236	3,334	1 : Muy Alta
19A0000617015	0515009 - ENCEFALOPATIA INFANTIL	150108 : CHORRILLOS	006 : ATENCION	1,200.00	19	23	22	25	24	20	22	23	24	23	23	18	266	1 : Muy Alta
19A0000617017	0515010 - ENFERMEDAD DE PARKINSON	150108 : CHORRILLOS	006 : ATENCION	1,200.00	14	16	17	20	20	14	16	17	18	17	17	13	199	1 : Muy Alta
19A0001707544	0515004 - ENFERMEDAD MUSCULAR Y UNION MIONEURAL	150108 : CHORRILLOS	006 : ATENCION	100.00	0	0	0	0	0	0	1	0	0	0	0	0	1	1 : Muy Alta
19A0001707547	0515105 - ENFERMEDAD CEREBRO VASCULARES	150108 : CHORRILLOS	006 : ATENCION	100.00	0	0	0	0	0	0	5	0	0	0	0	0	5	1 : Muy Alta
19A0001707593	CONSULTA MEDICA ESPECIALIZADA	150108 : CHORRILLOS	006 : ATENCION	100.00	0	0	0	0	0	0	534	0	0	0	0	0	534	1 : Muy Alta

Centro de Costo: 23.02 - TERAPIA PSICOLOGICA ESPECIALIZADA

OEI.01 Prevenir; vigilar; controlar y reducir el impacto de las enfermedades; daños y condiciones que afectan la salud de la población; con énfasis en las prioridades nacionales

AEI.01.06 Prevención; detección precoz y atención integral; por curso de vida; de enfermedades no transmisibles con énfasis en las prioridades sanitarias nacionales.

COD.	Actividad Operativa	Ubigeo	U.M.	Meta	PROGRAMACION												Meta Fisica	Prioridad
------	---------------------	--------	------	------	--------------	--	--	--	--	--	--	--	--	--	--	--	-------------	-----------

COD.	Actividad Operativa	Ubigeo	U.M.	Meta Financiera Anual S/.	PROGRAMACION												Meta Fisica Anual	Prioridad
					1	2	3	4	5	6	7	8	9	10	11	12		
19A0000617023	0515001 - LESIONES MEDULARES	150108 : CHORRILLOS	006 : ATENCION	1,200.00	11	12	12	3	4	4	11	12	13	13	12	11	118	1 : Muy Alta
19A0000617025	0515005 - LESIONES DEL NERVI PERIFERICO	150108 : CHORRILLOS	006 : ATENCION	1,200.00	2	2	2	0	0	0	2	2	1	2	2	0	15	1 : Muy Alta
19A0000617027	0515008 - ENFERMEDAD CEREBRO VASCULAR	150108 : CHORRILLOS	006 : ATENCION	18,815.00	242	268	261	131	134	136	248	265	273	276	269	229	2,732	1 : Muy Alta
19A0000617030	0515009 - ENCEFALOPATIA INFANTIL	150108 : CHORRILLOS	006 : ATENCION	1,200.00	16	18	18	4	8	11	17	18	19	19	19	16	183	1 : Muy Alta
19A0000617032	0515010 - ENFERMEDAD DE PARKINSON	150108 : CHORRILLOS	006 : ATENCION	1,200.00	19	21	20	11	6	14	19	21	21	21	21	18	212	1 : Muy Alta
19A0001707549	0515105 - ENFERMEDAD CEREBRO VASCULARES	150108 : CHORRILLOS	006 : ATENCION	100.00	0	0	0	0	0	0	2	0	0	0	0	0	2	1 : Muy Alta
19A0001707594	TERAPIA PSICOLÓGICA ESPECIALIZADA	150108 : CHORRILLOS	006 : ATENCION	100.00	0	0	0	0	0	0	290	0	0	0	0	0	290	1 : Muy Alta

Centro de Costo: 23.03 - TERAPIA FISICA ESPECIALIZADA

OEI.01 Prevenir; vigilar; controlar y reducir el impacto de las enfermedades; daños y condiciones que afectan la salud de la población; con énfasis en las prioridades nacionales

AEI.01.06 Prevención; detección precoz y atención integral; por curso de vida; de enfermedades no transmisibles con énfasis en las prioridades sanitarias nacionales.

COD.	Actividad Operativa	Ubigeo	U.M.	Meta Financiera Anual S/.	PROGRAMACION												Meta Fisica Anual	Prioridad
					1	2	3	4	5	6	7	8	9	10	11	12		
19A0000617045	0515001 - LESIONES MEDULARES	150108 : CHORRILLOS	006 : ATENCION	1,200.00	37	35	35	11	21	13	34	35	37	37	36	34	365	1 : Muy Alta
19A0000617049	0515005 - LESIONES DEL NERVI PERIFERICO	150108 : CHORRILLOS	006 : ATENCION	1,200.00	2	2	2	0	0	0	2	2	2	2	2	2	18	1 : Muy Alta
19A0000617058	0515008 - ENFERMEDAD CEREBRO VASCULAR	150108 : CHORRILLOS	006 : ATENCION	1,200.00	1,639	1,549	1,549	1,268	1,548	1,442	1,488	1,523	1,619	1,619	1,592	1,486	18,322	1 : Muy Alta
19A0000617063	0515009 - ENCEFALOPATIA INFANTIL	150108 : CHORRILLOS	006 : ATENCION	1,200.00	62	58	58	60	63	45	56	58	61	61	60	56	698	1 : Muy Alta
19A0000617065	0515010 - ENFERMEDAD DE PARKINSON	150108 : CHORRILLOS	006 : ATENCION	18,915.00	70	66	66	50	97	92	63	65	69	69	68	63	838	1 : Muy Alta
19A0001707596	TERAPIA FISICA ESPECIALIZADA	150108 : CHORRILLOS	006 : ATENCION	100.00	0	0	0	0	0	0	2,519	0	0	0	0	0	2,519	1 : Muy Alta

Centro de Costo: 23.04 - TERAPIA OCUPACIONAL ESPECIALIZADA

OEI.01 Prevenir; vigilar; controlar y reducir el impacto de las enfermedades; daños y condiciones que afectan la salud de la población; con énfasis en las prioridades nacionales

AEI.01.06 Prevención; detección precoz y atención integral; por curso de vida; de enfermedades no transmisibles con énfasis en las prioridades sanitarias nacionales.

COD.	Actividad Operativa	Ubigeo	U.M.	Meta Financiera Anual S/.	PROGRAMACION												Meta Fisica Anual	Prioridad
					1	2	3	4	5	6	7	8	9	10	11	12		
19A0000617071	0515001 - LESIONES MEDULARES	150108 : CHORRILLOS	006 : ATENCION	1,200.00	19	19	19	8	17	14	19	19	20	19	20	19	212	1 : Muy Alta
19A0000617075	0515005 - LESIONES DEL NERVI PERIFERICO	150108 : CHORRILLOS	006 : ATENCION	1,200.00	1	1	1	0	0	0	1	1	1	1	1	1	9	1 : Muy Alta
19A0000617078	0515008 - ENFERMEDAD CEREBRO VASCULAR	150108 : CHORRILLOS	006 : ATENCION	18,915.00	731	731	731	656	707	721	731	731	781	731	781	679	8,711	1 : Muy Alta
19A0000617079	0515009 - ENCEFALOPATIA INFANTIL	150108 : CHORRILLOS	006 : ATENCION	1,200.00	22	22	22	30	39	24	22	22	24	22	24	21	294	1 : Muy Alta
19A0000617084	0515010 - ENFERMEDAD DE PARKINSON	150108 : CHORRILLOS	006 : ATENCION	1,200.00	22	22	22	21	40	38	22	22	24	22	24	21	300	1 : Muy Alta
19A0001707597	TERAPIA OCUPACIONAL ESPECIALIZADA	150108 : CHORRILLOS	006 : ATENCION	100.00	0	0	0	0	0	0	1,338	0	0	0	0	0	1,338	1 : Muy Alta

Centro de Costo: 23.05 - SERVICIO SOCIAL

OEI.01 Prevenir; vigilar; controlar y reducir el impacto de las enfermedades; daños y condiciones que afectan la salud de la población; con énfasis en las prioridades nacionales

AEI.01.06 Prevención; detección precoz y atención integral; por curso de vida; de enfermedades no transmisibles con énfasis en las prioridades sanitarias nacionales.

COD.	Actividad Operativa	Ubigeo	U.M.	Meta Financiera Anual S/.	PROGRAMACION												Meta Fisica Anual	Prioridad
					1	2	3	4	5	6	7	8	9	10	11	12		
19A0000617097	0515001 - LESIONES MEDULARES	150108 : CHORRILLOS	006 : ATENCION	1,200.00	7	6	7	0	5	2	6	6	8	7	7	5	66	1 : Muy Alta
19A0000617101	0515008 - ENFERMEDAD CEREBRO VASCULAR	150108 :	006 :	20,115.00	209	203	236	104	98	84	194	194	246	226	229	171	2,194	1 : Muy Alta

COD.	Actividad Operativa	Ubigeo	U.M.	Meta Financiera Anual S/.	1	2	3	4	5	6	7	8	9	10	11	12	Meta Fisica Anual	Prioridad
19A0000617105	0515009 - ENCEFALOPATIA INFANTIL	CHORRILLOS	006 : ATENCION	1,200.00	14	14	16	1	8	13	13	17	15	15	12	151	1 : Muy Alta	
19A0000617107	0515010 - ENFERMEDAD DE PARKINSON	CHORRILLOS	006 : ATENCION	1,200.00	19	18	21	7	10	6	17	18	22	20	21	16	195	1 : Muy Alta
19A0001707598	SERVICIO SOCIAL	CHORRILLOS	006 : ATENCION	100.00	0	0	0	0	0	0	788	0	0	0	0	788	1 : Muy Alta	

Centro de Costo: 23.06 - PROCEDIMIENTOS MEDICO QUIRURGICOS NO INVASIVOS

OEI.01 Prevenir; vigilar; controlar y reducir el impacto de las enfermedades; daños y condiciones que afectan la salud de la población; con énfasis en las prioridades nacionales

AEI.01.06 Prevención; detección precoz y atención integral; por curso de vida; de enfermedades no transmisibles con énfasis en las prioridades sanitarias nacionales.

COD.	Actividad Operativa	Ubigeo	U.M.	Meta Financiera Anual S/.	1	2	3	4	5	6	7	8	9	10	11	12	Meta Fisica Anual	Prioridad
19A0000617117	0515008 - ENFERMEDAD CEREBRO VASCULAR	CHORRILLOS	006 : ATENCION	22,015.00	261	269	261	337	336	376	261	251	271	260	260	241	3,384	1 : Muy Alta
19A0000617119	0515010 - ENFERMEDAD DE PARKINSON	CHORRILLOS	006 : ATENCION	1,200.00	11	11	11	21	1	7	11	10	11	11	11	10	126	1 : Muy Alta
19A0001707550	0515001 - LESIONES MEDULARES	CHORRILLOS	006 : ATENCION	100.00	0	0	0	0	0	0	6	0	0	0	0	0	6	1 : Muy Alta
19A0001707552	0515007 - ENFERMEDAD ARTICULAR DEGENERATIVA	CHORRILLOS	006 : ATENCION	100.00	0	0	0	0	0	0	2	0	0	0	0	0	2	1 : Muy Alta
19A0001707553	0515009 - ENCEFALOPATIA INFANTIL	CHORRILLOS	006 : ATENCION	100.00	0	0	0	0	0	0	68	0	0	0	0	0	68	1 : Muy Alta
19A0001707554	0515104 - PARALISIS CEREBRAL INFANTIL	CHORRILLOS	006 : ATENCION	100.00	0	0	0	0	0	0	9	0	0	0	0	0	9	1 : Muy Alta
19A0001707555	0515105 - ENFERMEDAD CEREBRO VASCULARES	CHORRILLOS	006 : ATENCION	100.00	0	0	0	0	0	0	1	0	0	0	0	0	1	1 : Muy Alta
19A0001707603	PROCEDIMIENTOS MEDICO QUIRURGICOS NO INVASIVOS	CHORRILLOS	006 : ATENCION	100.00	0	0	0	0	0	0	287	0	0	0	0	0	287	1 : Muy Alta

Centro de Costo: 23.07 - PROCEDIMIENTOS MEDICO QUIRURGICOS INVASIVOS

OEI.01 Prevenir; vigilar; controlar y reducir el impacto de las enfermedades; daños y condiciones que afectan la salud de la población; con énfasis en las prioridades nacionales

AEI.01.06 Prevención; detección precoz y atención integral; por curso de vida; de enfermedades no transmisibles con énfasis en las prioridades sanitarias nacionales.

COD.	Actividad Operativa	Ubigeo	U.M.	Meta Financiera Anual S/.	1	2	3	4	5	6	7	8	9	10	11	12	Meta Fisica Anual	Prioridad
19A0000617911	0515008 - ENFERMEDAD CEREBRO VASCULAR	CHORRILLOS	006 : ATENCION	21,115.00	35	40	35	66	90	81	41	45	43	39	39	31	565	1 : Muy Alta
19A0000617912	0515010 - ENFERMEDAD DE PARKINSON	CHORRILLOS	006 : ATENCION	1,200.00	3	4	3	7	5	4	4	4	4	4	4	3	49	1 : Muy Alta
19A0001707557	0515005 - LESIONES DEL NERVI PERIFERICO	CHORRILLOS	006 : ATENCION	100.00	0	0	0	0	0	0	1	0	0	0	0	0	1	1 : Muy Alta
19A0001707558	0515009 - ENCEFALOPATIA INFANTIL	CHORRILLOS	006 : ATENCION	100.00	0	0	0	0	0	0	51	0	0	0	0	0	51	1 : Muy Alta
19A0001707605	PROCEDIMIENTOS MEDICO QUIRURGICOS INVASIVOS	CHORRILLOS	006 : ATENCION	100.00	0	0	0	0	0	0	74	0	0	0	0	0	74	1 : Muy Alta

Centro de Costo: 23.08 - ACTIVIDADES SANITARIAS ESPECIALIZADA EN MEDICINA DE REHABILITACION

OEI.01 Prevenir; vigilar; controlar y reducir el impacto de las enfermedades; daños y condiciones que afectan la salud de la población; con énfasis en las prioridades nacionales

AEI.01.06 Prevención; detección precoz y atención integral; por curso de vida; de enfermedades no transmisibles con énfasis en las prioridades sanitarias nacionales.

COD.	Actividad Operativa	Ubigeo	U.M.	Meta Financiera Anual S/.	1	2	3	4	5	6	7	8	9	10	11	12	Meta Fisica Anual	Prioridad
19A0000617735	0515008 - ENFERMEDAD CEREBRO VASCULAR	CHORRILLOS	006 : ATENCION	600.00	11	8	11	0	0	0	0	0	0	0	0	0	30	1 : Muy Alta
19A0001707609	ACTIVIDADES SANITARIAS ESPECIALIZADAS EN MEDICINA DE REHABILITACION	CHORRILLOS	006 : ATENCION	100.00	0	0	0	0	0	0	13	5	5	5	5	5	38	1 : Muy Alta

Centro de Costo: 24 - DIDRI EN LESIONES MEDULARES. (PP 0129)

OEI.01 Prevenir; vigilar; controlar y reducir el impacto de las enfermedades; daños y condiciones que afectan la salud de la población; con énfasis en las prioridades nacionales

AEI.01.06 Prevención; detección precoz y atención integral; por curso de vida; de enfermedades no transmisibles con énfasis en las prioridades sanitarias nacionales.

COD.	Actividad Operativa	Ubigeo	U.M.	Meta	PROGRAMACION	Meta Fisica	Prioridad
------	---------------------	--------	------	------	--------------	-------------	-----------

				Financiera	1	2	3	4	5	6	7	8	9	10	11	12	Anual	
				Anual S/.														
19A0000159602	ACTIVIDADES SANITARIAS ESPECIALIZADAS EN MEDICINA DE REHABILITACION	150108 : CHORRILLOS	006 : ATENCION	0.00	0	0	0	0	0	0	0	0	0	0	0	0	0	1 : Muy Alta
19A0000159603	TERAPIA PSICOLOGICA (PSICOTERAPIA) HOSPITALIZACION	150108 : CHORRILLOS	006 : ATENCION	0.00	0	0	0	0	0	0	0	0	0	0	0	0	0	1 : Muy Alta
19A0000159604	ATENCION MEDICA ESPECIALIZADA EN EL PACIENTE HOSPITALIZADO DE ALTA COMPLEJIDAD	150108 : CHORRILLOS	006 : ATENCION	0.00	0	0	0	0	0	0	0	0	0	0	0	0	0	1 : Muy Alta
19A0000159605	TERAPIA FISICA ESPECIALIZADA HOSPITALIZACION	150108 : CHORRILLOS	006 : ATENCION	0.00	0	0	0	0	0	0	0	0	0	0	0	0	0	1 : Muy Alta
19A0000159606	ATENCION DE SERVICIO SOCIAL, CONSEJERIA INTEGRAL, TALLER TERAPEUTICO Y VISITA FAMILIAR - HOSPITALIZACION	150108 : CHORRILLOS	006 : ATENCION	0.00	0	0	0	0	0	0	0	0	0	0	0	0	0	1 : Muy Alta
19A0000159607	PROCEDIMIENTOS MEDICO QUIRURGICOS NO INVASIVOS	150108 : CHORRILLOS	006 : ATENCION	0.00	0	0	0	0	0	0	0	0	0	0	0	0	0	1 : Muy Alta
19A0000159608	TERAPIA OCUPACIONAL ESPECIALIZADA HOSPITALIZACION	150108 : CHORRILLOS	006 : ATENCION	0.00	0	0	0	0	0	0	0	0	0	0	0	0	0	1 : Muy Alta
19A0000159664	CONSULTA MEDICA ESPECIALIZADA LESIONES MEDULARES	150108 : CHORRILLOS	006 : ATENCION	0.00	0	0	0	0	0	0	0	0	0	0	0	0	0	1 : Muy Alta
19A0000159665	PROCEDIMIENTOS MEDICO QUIRURGICOS INVASIVOS LESIONES MEDULARES	150108 : CHORRILLOS	006 : ATENCION	0.00	0	0	0	0	0	0	0	0	0	0	0	0	0	1 : Muy Alta
19A0000159666	TERAPIA OCUPACIONAL ESPECIALIZADA	150108 : CHORRILLOS	006 : ATENCION	0.00	0	0	0	0	0	0	0	0	0	0	0	0	0	1 : Muy Alta
19A0000159667	TERAPIA FISICA ESPECIALIZADA	150108 : CHORRILLOS	006 : ATENCION	0.00	0	0	0	0	0	0	0	0	0	0	0	0	0	1 : Muy Alta
19A0000159668	TERAPIA PSICOLÓGICA ESPECIALIZADA	150108 : CHORRILLOS	006 : ATENCION	0.00	0	0	0	0	0	0	0	0	0	0	0	0	0	1 : Muy Alta
19A0000159669	SERVICIO SOCIAL	150108 : CHORRILLOS	006 : ATENCION	0.00	0	0	0	0	0	0	0	0	0	0	0	0	0	1 : Muy Alta
19A0000159670	VISITA FAMILIAR INTEGRAL	150108 : CHORRILLOS	006 : ATENCION	0.00	0	0	0	0	0	0	0	0	0	0	0	0	0	1 : Muy Alta
19A0000159802	5005153 - CERTIFICACION DE DISCAPACIDAD	150108 : CHORRILLOS	018 : CERTIFICADO	1,472.73	10	10	10	9	11	5	10	10	10	10	10	10	115	1 : Muy Alta

Centro de Costo: 24.01 - CONSULTA MEDICA ESPECIALIZADA LESIONES MEDULARES

OEI.01 Prevenir; vigilar; controlar y reducir el impacto de las enfermedades; daños y condiciones que afectan la salud de la población; con énfasis en las prioridades nacionales

AEI.01.06 Prevención; detección precoz y atención integral; por curso de vida; de enfermedades no transmisibles con énfasis en las prioridades sanitarias nacionales.

COD.	Actividad Operativa	Ubigeo	U.M.	Meta Financiera Anual S/.	PROGRAMACION												Meta Fisica Anual	Prioridad	
					1	2	3	4	5	6	7	8	9	10	11	12			
19A0000616980	0515001 - LESIONES MEDULARES	150108 : CHORRILLOS	006 : ATENCION	950,939.00	160	160	160	207	228	242	210	210	210	210	210	210	210	2,417	1 : Muy Alta
19A0001707422	CONSULTA MEDICA ESPECIALIZADA LESIONES MEDULARES	150108 : CHORRILLOS	006 : ATENCION	100.00	0	0	0	0	0	0	24	4	4	4	4	4	4	44	1 : Muy Alta

Centro de Costo: 24.02 - PROCEDIMIENTOS MEDICO QUIRURGICOS INVASIVOS LESIONES MEDULARES

OEI.01 Prevenir; vigilar; controlar y reducir el impacto de las enfermedades; daños y condiciones que afectan la salud de la población; con énfasis en las prioridades nacionales

AEI.01.06 Prevención; detección precoz y atención integral; por curso de vida; de enfermedades no transmisibles con énfasis en las prioridades sanitarias nacionales.

COD.	Actividad Operativa	Ubigeo	U.M.	Meta Financiera Anual S/.	PROGRAMACION												Meta Fisica Anual	Prioridad	
					1	2	3	4	5	6	7	8	9	10	11	12			
19A0000616986	0515001 - LESIONES MEDULARES	150108 : CHORRILLOS	006 : ATENCION	29,634.00	140	140	140	143	146	171	15	15	15	15	15	15	15	970	1 : Muy Alta

Centro de Costo: 24.03 - TERAPIA OCUPACIONAL ESPECIALIZADA

OEI.01 Prevenir; vigilar; controlar y reducir el impacto de las enfermedades; daños y condiciones que afectan la salud de la población; con énfasis en las prioridades nacionales

AEI.01.06 Prevención; detección precoz y atención integral; por curso de vida; de enfermedades no transmisibles con énfasis en las prioridades sanitarias nacionales.

COD.	Actividad Operativa	Ubigeo	U.M.	Meta Financiera Anual S/.	PROGRAMACION												Meta Fisica Anual	Prioridad	
					1	2	3	4	5	6	7	8	9	10	11	12			
19A0000616991	0515001 - LESIONES MEDULARES	150108 : CHORRILLOS	006 : ATENCION	29,634.00	100	100	100	109	75	39	50	50	50	50	50	50	50	823	1 : Muy Alta
19A0001707424	TERAPIA OCUPACIONAL ESPECIALIZADA	150108 : CHORRILLOS	006 : ATENCION	100.00	0	0	0	0	0	0	11	2	2	2	2	2	2	21	1 : Muy Alta

Centro de Costo: 24.04 - TERAPIA FÍSICA ESPECIALIZADA

OEI.01 Prevenir; vigilar; controlar y reducir el impacto de las enfermedades; daños y condiciones que afectan la salud de la población; con énfasis en las prioridades nacionales.

AEI.01.06 Prevención; detección precoz y atención integral; por curso de vida; de enfermedades no transmisibles con énfasis en las prioridades sanitarias nacionales.

COD.	Actividad Operativa	Ubigeo	U.M.	Meta Financiera Anual S/.	PROGRAMACION												Meta Fisica Anual	Prioridad
					1	2	3	4	5	6	7	8	9	10	11	12		
19A000616997	0515001 - LESIONES MEDULARES	150108 : CHORRILLOS	006 : ATENCION	29,634.00	240	240	240	345	271	264	160	160	200	200	200	160	2,680	1 : Muy Alta
19A0001707428	TERAPIA FÍSICA ESPECIALIZADA	150108 : CHORRILLOS	006 : ATENCION	100.00	0	0	0	0	0	0	38	4	4	4	4	4	58	1 : Muy Alta

Centro de Costo: 24.05 - TERAPIA PSICOLÓGICA ESPECIALIZADA

OEI.01 Prevenir; vigilar; controlar y reducir el impacto de las enfermedades; daños y condiciones que afectan la salud de la población; con énfasis en las prioridades nacionales.

AEI.01.06 Prevención; detección precoz y atención Integral; por curso de vida; de enfermedades no transmisibles con énfasis en las prioridades sanitarias nacionales.

COD.	Actividad Operativa	Ubigeo	U.M.	Meta Financiera Anual S/.	PROGRAMACION												Meta Fisica Anual	Prioridad
					1	2	3	4	5	6	7	8	9	10	11	12		
19A000617003	0515001 - LESIONES MEDULARES	150108 : CHORRILLOS	006 : ATENCION	29,634.00	60	60	60	65	52	65	60	50	60	60	60	50	702	1 : Muy Alta
19A0001707431	TERAPIA PSICOLÓGICA ESPECIALIZADA	150108 : CHORRILLOS	006 : ATENCION	100.00	0	0	0	0	0	0	16	2	2	2	2	2	26	1 : Muy Alta

Centro de Costo: 24.06 - SERVICIO SOCIAL

OEI.01 Prevenir; vigilar; controlar y reducir el impacto de las enfermedades; daños y condiciones que afectan la salud de la población; con énfasis en las prioridades nacionales.

AEI.01.06 Prevención; detección precoz y atención integral; por curso de vida; de enfermedades no transmisibles con énfasis en las prioridades sanitarias nacionales.

COD.	Actividad Operativa	Ubigeo	U.M.	Meta Financiera Anual S/.	PROGRAMACION												Meta Fisica Anual	Prioridad
					1	2	3	4	5	6	7	8	9	10	11	12		
19A000617008	0515001 - LESIONES MEDULARES	150108 : CHORRILLOS	006 : ATENCION	44,450.00	220	220	220	140	172	136	140	115	100	150	150	150	1,913	1 : Muy Alta
19A0001707433	SERVICIO SOCIAL	150108 : CHORRILLOS	006 : ATENCION	100.00	0	0	0	0	0	0	8	2	2	2	2	2	18	1 : Muy Alta

Centro de Costo: 24.07 - VISITA FAMILIAR INTEGRAL

OEI.01 Prevenir; vigilar; controlar y reducir el impacto de las enfermedades; daños y condiciones que afectan la salud de la población; con énfasis en las prioridades nacionales.

AEI.01.06 Prevención; detección precoz y atención integral; por curso de vida; de enfermedades no transmisibles con énfasis en las prioridades sanitarias nacionales.

COD.	Actividad Operativa	Ubigeo	U.M.	Meta Financiera Anual S/.	PROGRAMACION												Meta Fisica Anual	Prioridad
					1	2	3	4	5	6	7	8	9	10	11	12		
19A000617012	0515001 - LESIONES MEDULARES	150108 : CHORRILLOS	006 : ATENCION	0.00	0	0	0	0	0	0	0	0	0	0	0	0	0	1 : Muy Alta

Centro de Costo: 24.08 - ACTIVIDADES SANITARIAS

OEI.01 Prevenir; vigilar; controlar y reducir el impacto de las enfermedades; daños y condiciones que afectan la salud de la población; con énfasis en las prioridades nacionales.

AEI.01.06 Prevención; detección precoz y atención integral; por curso de vida; de enfermedades no transmisibles con énfasis en las prioridades sanitarias nacionales.

COD.	Actividad Operativa	Ubigeo	U.M.	Meta Financiera Anual S/.	PROGRAMACION												Meta Fisica Anual	Prioridad
					1	2	3	4	5	6	7	8	9	10	11	12		
19A000617029	0515001 - LESIONES MEDULARES	150108 : CHORRILLOS	006 : ATENCION	14,816.00	20	20	20	0	0	0	0	0	0	0	0	0	60	1 : Muy Alta
19A0001707436	ACTIVIDADES SANITARIAS ESPECIALIZADAS EN MEDICINA DE REHABILITACIÓN	150108 : CHORRILLOS	006 : ATENCION	100.00	0	0	0	0	0	0	84	21	21	21	21	21	189	1 : Muy Alta

Centro de Costo: 24.09 - TERAPIA PSICOLOGICA (PSICOTERAPIA) HOSPITALIZACION

OEI.01 Prevenir; vigilar; controlar y reducir el impacto de las enfermedades; daños y condiciones que afectan la salud de la población; con énfasis en las prioridades nacionales.

AEI.01.06 Prevención; detección precoz y atención integral; por curso de vida; de enfermedades no transmisibles con énfasis en las prioridades sanitarias nacionales.

COD.	Actividad Operativa	Ubigeo	U.M.	Meta Financiera Anual S/.	PROGRAMACION												Meta Fisica Anual	Prioridad
					1	2	3	4	5	6	7	8	9	10	11	12		
19A000617037	0515001 - LESIONES MEDULARES	150108 :	006 :	29,634.00	320	320	320	209	208	247	250	250	250	250	250	250	3,124	1 : Muy Alta

Centro de Costo: 24.10 - ATENCION MEDICA ESPECIALIZADA EN EL PACIENTE HOSPITALIZADO DE ALTA COMPLEJIDAD

OEI.01 Prevenir; vigilar; controlar y reducir el impacto de las enfermedades; daños y condiciones que afectan la salud de la población; con énfasis en las prioridades nacionales

AEI.01.06 Prevención; detección precoz y atención integral; por curso de vida; de enfermedades no transmisibles con énfasis en las prioridades sanitarias nacionales.

COD.	Actividad Operativa	Ubigeo	U.M.	Meta Financiera Anual S/.	PROGRAMACION												Meta Fisica Anual	Prioridad
					1	2	3	4	5	6	7	8	9	10	11	12		
19A0000617039	0515001 - LESIONES MEDULARES	150108 : CHORRILLOS	006 : ATENCION	29,634.00	400	400	400	365	359	323	350	350	350	350	350	350	4,347	1 : Muy Alta
19A0001707439	ATENCIÓN MEDICA ESPECIALIZADA EN EL PACIENTE HOSPITALIZADO DE ALTA COMPLEJIDAD	150108 : CHORRILLOS	006 : ATENCION	100.00	0	0	0	0	0	0	356	0	0	0	0	0	356	1 : Muy Alta

Centro de Costo: 24.11 - TERAPIA FISICA ESPECIALIZADA HOSPITALIZACION

OEI.01 Prevenir; vigilar; controlar y reducir el impacto de las enfermedades; daños y condiciones que afectan la salud de la población; con énfasis en las prioridades nacionales

AEI.01.06 Prevención; detección precoz y atención integral; por curso de vida; de enfermedades no transmisibles con énfasis en las prioridades sanitarias nacionales.

COD.	Actividad Operativa	Ubigeo	U.M.	Meta Financiera Anual S/.	PROGRAMACION												Meta Fisica Anual	Prioridad
					1	2	3	4	5	6	7	8	9	10	11	12		
19A0000617043	0515001 - LESIONES MEDULARES	150108 : CHORRILLOS	006 : ATENCION	29,634.00	2,160	2,160	2,160	1,791	1,745	1,667	1,600	1,600	1,600	1,600	1,600	1,600	21,283	1 : Muy Alta

Centro de Costo: 24.12 - ATENCION DE SERVICIO SOCIAL, CONSEJERIA INTEGRAL, TALLER TERAPEUTICO Y VISITA FAMILIAR - HOSPITALIZACION

OEI.01 Prevenir; vigilar; controlar y reducir el impacto de las enfermedades; daños y condiciones que afectan la salud de la población; con énfasis en las prioridades nacionales

AEI.01.06 Prevención; detección precoz y atención integral; por curso de vida; de enfermedades no transmisibles con énfasis en las prioridades sanitarias nacionales.

COD.	Actividad Operativa	Ubigeo	U.M.	Meta Financiera Anual S/.	PROGRAMACION												Meta Fisica Anual	Prioridad
					1	2	3	4	5	6	7	8	9	10	11	12		
19A0000617046	0515001 - LESIONES MEDULARES	150108 : CHORRILLOS	006 : ATENCION	29,634.00	450	450	450	217	197	201	205	180	140	205	205	205	3,105	1 : Muy Alta

Centro de Costo: 24.13 - PROCEDIMIENTOS MEDICO QUIRURGICOS NO INVASIVOS

OEI.01 Prevenir; vigilar; controlar y reducir el impacto de las enfermedades; daños y condiciones que afectan la salud de la población; con énfasis en las prioridades nacionales

AEI.01.06 Prevención; detección precoz y atención integral; por curso de vida; de enfermedades no transmisibles con énfasis en las prioridades sanitarias nacionales.

COD.	Actividad Operativa	Ubigeo	U.M.	Meta Financiera Anual S/.	PROGRAMACION												Meta Fisica Anual	Prioridad
					1	2	3	4	5	6	7	8	9	10	11	12		
19A0000617050	0515001 - LESIONES MEDULARES	150108 : CHORRILLOS	006 : ATENCION	14,816.00	80	80	80	0	0	0	0	0	0	0	0	0	240	1 : Muy Alta

Centro de Costo: 24.14 - TERAPIA OCUPACIONAL ESPECIALIZADA HOSPITALIZACION

OEI.01 Prevenir; vigilar; controlar y reducir el impacto de las enfermedades; daños y condiciones que afectan la salud de la población; con énfasis en las prioridades nacionales

AEI.01.06 Prevención; detección precoz y atención integral; por curso de vida; de enfermedades no transmisibles con énfasis en las prioridades sanitarias nacionales.

COD.	Actividad Operativa	Ubigeo	U.M.	Meta Financiera Anual S/.	PROGRAMACION												Meta Fisica Anual	Prioridad
					1	2	3	4	5	6	7	8	9	10	11	12		
19A0000617054	0515001 - LESIONES MEDULARES	150108 : CHORRILLOS	006 : ATENCION	29,634.00	880	880	880	460	455	456	550	550	550	550	550	550	7,311	1 : Muy Alta

Centro de Costo: 24.15 - PROCEDIMIENTOS MEDICO QUIRURGICOS INVASIVOS EN HOSPITALIZACION

OEI.01 Prevenir; vigilar; controlar y reducir el impacto de las enfermedades; daños y condiciones que afectan la salud de la población; con énfasis en las prioridades nacionales

AEI.01.06 Prevención; detección precoz y atención integral; por curso de vida; de enfermedades no transmisibles con énfasis en las prioridades sanitarias nacionales.

COD.	Actividad Operativa	Ubigeo	U.M.	Meta Financiera Anual S/.	PROGRAMACION												Meta Fisica Anual	Prioridad
					1	2	3	4	5	6	7	8	9	10	11	12		
19A0001707600	0515001 - LESIONES MEDULARES	150108 : CHORRILLOS	006 : ATENCION	100.00	0	0	0	0	0	0	110	120	120	120	120	110	700	1 : Muy Alta

Centro de Costo: 25 - DIDRI EN LA UNIDAD DE MOTORA Y DOLOR (PP 0129)

OEI.01 Prevenir; vigilar; controlar y reducir el impacto de las enfermedades; daños y condiciones que afectan la salud de la población; con énfasis en las prioridades nacionales

AEI.01.06 Prevención; detección precoz y atención integral; por curso de vida; de enfermedades no transmisibles con énfasis en las prioridades sanitarias nacionales.

COD.	Actividad Operativa	Ubigeo	U.M.	Meta Financiera Anual S/.	PROGRAMACION												Meta Fisica Anual	Prioridad
					1	2	3	4	5	6	7	8	9	10	11	12		
19A0000159572	5005153 - CERTIFICACION DE DISCAPACIDAD	150108 : CHORRILLOS	018 : CERTIFICADO	154.00	2	3	3	8	4	2	3	3	2	3	3	2	38	1 : Muy Alta
19A0000159595	CONSULTA MEDICA ESPECIALIZADA	150108 : CHORRILLOS	006 : ATENCION	0.00	0	0	0	0	0	0	0	0	0	0	0	0	0	1 : Muy Alta
19A0000159596	TERAPIA PSICOLOGICA ESPECIALIZADA	150108 : CHORRILLOS	006 : ATENCION	0.00	0	0	0	0	0	0	0	0	0	0	0	0	0	1 : Muy Alta
19A0000159597	TERAPIA FISICA ESPECIALIZADA	150108 : CHORRILLOS	006 : ATENCION	0.00	0	0	0	0	0	0	0	0	0	0	0	0	0	1 : Muy Alta
19A0000159598	TERAPIA OCUPACIONAL ESPECIALIZADA	150108 : CHORRILLOS	006 : ATENCION	0.00	0	0	0	0	0	0	0	0	0	0	0	0	0	1 : Muy Alta
19A0000159599	SERVICIO SOCIAL	150108 : CHORRILLOS	006 : ATENCION	0.00	0	0	0	0	0	0	0	0	0	0	0	0	0	1 : Muy Alta
19A0000159600	PROCEDIMIENTOS MÉDICOS QUIRÚRGICOS INVASIVOS	150108 : CHORRILLOS	006 : ATENCION	0.00	0	0	0	0	0	0	0	0	0	0	0	0	0	1 : Muy Alta
19A0000159601	PROCEDIMIENTOS MÉDICOS QUIRÚRGICOS NO INVASIVOS	150108 : CHORRILLOS	006 : ATENCION	0.00	0	0	0	0	0	0	0	0	0	0	0	0	0	1 : Muy Alta

Centro de Costo: 25.01 - CONSULTA MEDICA ESPECIALIZADA

OEI.01 Prevenir; vigilar; controlar y reducir el impacto de las enfermedades; daños y condiciones que afectan la salud de la población; con énfasis en las prioridades nacionales

AEI.01.06 Prevención; detección precoz y atención integral; por curso de vida; de enfermedades no transmisibles con énfasis en las prioridades sanitarias nacionales.

COD.	Actividad Operativa	Ubigeo	U.M.	Meta Financiera Anual S/.	PROGRAMACION												Meta Fisica Anual	Prioridad
					1	2	3	4	5	6	7	8	9	10	11	12		
19A0000617067	0515001 - LESIONES MEDULARES	150108 : CHORRILLOS	006 : ATENCION	6,000.00	53	53	57	20	17	19	15	15	15	15	15	15	309	1 : Muy Alta
19A0000617070	0515004 - ENFERMEDAD MUSCULAR Y UNION MIONEURAL	150108 : CHORRILLOS	006 : ATENCION	1,200.00	3	3	3	4	2	8	6	6	6	6	6	6	59	1 : Muy Alta
19A0000617073	0515005 - LESIONES DEL NERVI PERIFERICO	150108 : CHORRILLOS	006 : ATENCION	12,000.00	195	195	210	119	109	115	120	120	120	120	120	120	1,663	1 : Muy Alta
19A0000617077	0515006 - TRANSTORNOS DEL DESARROLLO DE LA FUNCION MOTRIZ	150108 : CHORRILLOS	006 : ATENCION	1,200.00	1	3	1	2	2	0	2	2	2	2	2	2	21	1 : Muy Alta
19A0000617082	0515007 - ENFERMEDAD ARTICULAR DEGENERATIVA	150108 : CHORRILLOS	006 : ATENCION	1,168,289.00	339	339	365	270	256	277	280	280	280	280	280	280	3,526	1 : Muy Alta
19A0000617086	0515012 - TRANSTORNOS POSTULARES	150108 : CHORRILLOS	006 : ATENCION	1,200.00	30	28	32	39	32	28	30	30	30	30	30	30	369	1 : Muy Alta
19A0001707425	0515008 - ENFERMEDAD CEREBRO VASCULAR	150108 : CHORRILLOS	006 : ATENCION	100.00	0	0	0	0	0	0	3	1	0	1	0	1	6	1 : Muy Alta
19A0001707426	0515010 - ENFERMEDAD DE PARKINSON	150108 : CHORRILLOS	006 : ATENCION	100.00	0	0	0	0	0	0	3	1	0	1	1	0	6	1 : Muy Alta
19A0001707469	CONSULTA MEDICA ESPECIALIZADA	150108 : CHORRILLOS	006 : ATENCION	100.00	0	0	0	0	0	0	1,628	243	243	243	243	243	2,843	1 : Muy Alta

Centro de Costo: 25.02 - TERAPIA PSICOLOGICA ESPECIALIZADA

OEI.01 Prevenir; vigilar; controlar y reducir el impacto de las enfermedades; daños y condiciones que afectan la salud de la población; con énfasis en las prioridades nacionales

AEI.01.06 Prevención; detección precoz y atención integral; por curso de vida; de enfermedades no transmisibles con énfasis en las prioridades sanitarias nacionales.

COD.	Actividad Operativa	Ubigeo	U.M.	Meta Financiera Anual S/.	PROGRAMACION												Meta Fisica Anual	Prioridad
					1	2	3	4	5	6	7	8	9	10	11	12		
19A0000617094	0515001 - LESIONES MEDULARES	150108 : CHORRILLOS	006 : ATENCION	1,200.00	10	10	10	8	12	12	10	10	10	10	10	10	122	1 : Muy Alta
19A0000617095	0515004 - ENFERMEDAD MUSCULAR Y UNION MIONEURAL	150108 : CHORRILLOS	006 : ATENCION	1,200.00	1	1	1	3	4	2	3	3	3	3	3	3	30	1 : Muy Alta
19A0000617100	0515005 - LESIONES DEL NERVI PERIFERICO	150108 : CHORRILLOS	006 : ATENCION	12,000.00	85	86	86	41	48	51	55	55	55	55	55	55	727	1 : Muy Alta
19A0000617110	0515007 - ENFERMEDAD ARTICULAR DEGENERATIVA	150108 : CHORRILLOS	006 : ATENCION	33,430.00	108	108	108	91	88	96	95	95	95	95	95	95	1,169	1 : Muy Alta
19A0000617112	0515012 - TRANSTORNOS POSTULARES	150108 : CHORRILLOS	006 : ATENCION	1,200.00	6	5	11	9	16	10	8	8	8	8	8	8	105	1 : Muy Alta
19A0001707473	TERAPIA PSICOLOGICA ESPECIALIZADA	150108 : CHORRILLOS	006 : ATENCION	100.00	0	0	0	0	0	0	611	76	76	76	76	0	915	1 : Muy Alta

Centro de Costo: 25.03 - TERAPIA FISICA ESPECIALIZADA

DEI.01 Prevenir; vigilar; controlar y reducir el impacto de las enfermedades; daños y condiciones que afectan la salud de la población; con énfasis en las prioridades nacionales
 AEI.01.06 Prevención; detección precoz y atención integral; por curso de vida; de enfermedades no transmisibles con énfasis en las prioridades sanitarias nacionales.

COD.	Actividad Operativa	Ubigeo	U.M.	Meta Financiera Anual S/.	PROGRAMACION												Meta Fisica Anual	Prioridad
					1	2	3	4	5	6	7	8	9	10	11	12		
19A000617128	0515001 - LESIONES MEDULARES	150108 : CHORRILLOS	006 : ATENCION	1,200.00	114	114	114	97	88	92	100	100	100	100	100	100	1,219	1 : Muy Alta
19A000617174	0515004 - ENFERMEDAD MUSCULAR Y UNION MIONEURAL	150108 : CHORRILLOS	006 : ATENCION	1,200.00	18	18	18	34	63	28	20	20	20	20	20	20	299	1 : Muy Alta
19A000617179	0515005 - LESIONES DEL NERVI PERIFERICO	150108 : CHORRILLOS	006 : ATENCION	12,000.00	1,037	1,037	1,037	616	511	561	560	560	560	560	560	560	8,159	1 : Muy Alta
19A000617181	0515006 - TRANSTORNOS DEL DESARROLLO DE LA FUNCION MOTRIZ	150108 : CHORRILLOS	006 : ATENCION	1,200.00	3	8	16	15	1	0	10	10	10	10	10	10	103	1 : Muy Alta
19A000617182	0515007 - ENFERMEDAD ARTICULAR DEGENERATIVA	150108 : CHORRILLOS	006 : ATENCION	32,130.00	2,004	2,005	2,004	1,392	1,493	1,372	1,435	1,435	1,435	1,435	1,435	1,435	18,880	1 : Muy Alta
19A000617183	0515012 - TRANSTORNOS POSTULARES	150108 : CHORRILLOS	006 : ATENCION	1,200.00	90	124	167	163	171	173	128	128	128	128	128	128	1,656	1 : Muy Alta
19A0001707430	0515008 - ENFERMEDAD CEREBRO VASCULAR	150108 : CHORRILLOS	006 : ATENCION	100.00	0	0	0	0	0	0	9	2	2	2	2	2	19	1 : Muy Alta
19A0001707483	TERAPIA FISICA ESPECIALIZADA	150108 : CHORRILLOS	006 : ATENCION	100.00	0	0	0	0	0	0	7,383	1,046	1,044	1,044	1,046	1,044	12,607	1 : Muy Alta

Centro de Costo: 25.04 - TERAPIA OCUPACIONAL ESPECIALIZADA

DEI.01 Prevenir; vigilar; controlar y reducir el impacto de las enfermedades; daños y condiciones que afectan la salud de la población; con énfasis en las prioridades nacionales
 AEI.01.06 Prevención; detección precoz y atención integral; por curso de vida; de enfermedades no transmisibles con énfasis en las prioridades sanitarias nacionales.

COD.	Actividad Operativa	Ubigeo	U.M.	Meta Financiera Anual S/.	PROGRAMACION												Meta Fisica Anual	Prioridad
					1	2	3	4	5	6	7	8	9	10	11	12		
19A000617195	0515001 - LESIONES MEDULARES	150108 : CHORRILLOS	006 : ATENCION	1,200.00	8	8	8	3	8	8	4	4	4	4	4	4	67	1 : Muy Alta
19A000617198	0515004 - ENFERMEDAD MUSCULAR Y UNION MIONEURAL	150108 : CHORRILLOS	006 : ATENCION	1,200.00	19	19	19	8	13	17	15	15	15	15	15	15	185	1 : Muy Alta
19A000617202	0515005 - LESIONES DEL NERVI PERIFERICO	150108 : CHORRILLOS	006 : ATENCION	30,000.00	230	230	230	84	70	71	90	90	90	90	90	90	1,455	1 : Muy Alta
19A000617206	0515006 - TRANSTORNOS DEL DESARROLLO DE LA FUNCION MOTRIZ	150108 : CHORRILLOS	006 : ATENCION	1,200.00	2	0	0	0	4	3	1	1	1	1	1	1	15	1 : Muy Alta
19A000617209	0515007 - ENFERMEDAD ARTICULAR DEGENERATIVA	150108 : CHORRILLOS	006 : ATENCION	14,230.00	121	121	121	35	55	94	80	80	80	80	80	80	1,027	1 : Muy Alta
19A000617211	0515012 - TRANSTORNOS POSTULARES	150108 : CHORRILLOS	006 : ATENCION	1,200.00	7	9	5	7	2	6	10	10	10	10	10	10	96	1 : Muy Alta
19A0001707486	TERAPIA OCUPACIONAL ESPECIALIZADA	150108 : CHORRILLOS	006 : ATENCION	100.00	0	0	0	0	0	0	946	150	150	150	150	150	1,696	1 : Muy Alta

Centro de Costo: 25.05 - SERVICIO SOCIAL

DEI.01 Prevenir; vigilar; controlar y reducir el impacto de las enfermedades; daños y condiciones que afectan la salud de la población; con énfasis en las prioridades nacionales
 AEI.01.06 Prevención; detección precoz y atención integral; por curso de vida; de enfermedades no transmisibles con énfasis en las prioridades sanitarias nacionales.

COD.	Actividad Operativa	Ubigeo	U.M.	Meta Financiera Anual S/.	PROGRAMACION												Meta Fisica Anual	Prioridad
					1	2	3	4	5	6	7	8	9	10	11	12		
19A000617220	0515001 - LESIONES MEDULARES	150108 : CHORRILLOS	006 : ATENCION	1,200.00	4	4	4	0	3	0	1	1	1	1	1	1	21	1 : Muy Alta
19A000617223	0515004 - ENFERMEDAD MUSCULAR Y UNION MIONEURAL	150108 : CHORRILLOS	006 : ATENCION	1,200.00	1	1	1	1	0	0	1	1	1	1	1	1	10	1 : Muy Alta
19A000617224	0515005 - LESIONES DEL NERVI PERIFERICO	150108 : CHORRILLOS	006 : ATENCION	21,230.00	50	50	50	18	9	17	13	13	13	13	13	13	272	1 : Muy Alta
19A000617226	0515007 - ENFERMEDAD ARTICULAR DEGENERATIVA	150108 : CHORRILLOS	006 : ATENCION	24,000.00	60	60	60	21	22	7	30	30	30	30	30	30	410	1 : Muy Alta
19A000617229	0515012 - TRANSTORNOS POSTULARES	150108 : CHORRILLOS	006 : ATENCION	1,200.00	2	1	4	3	4	1	3	3	3	3	3	3	33	1 : Muy Alta
19A0001707434	0515006 - TRANSTORNOS DEL DESARROLLO DE LA FUNCION MOTRIZ	150108 : CHORRILLOS	006 : ATENCION	100.00	0	0	0	0	0	0	1	1	0	0	1	0	3	1 : Muy Alta
19A0001707435	0515008 - ENFERMEDAD CEREBRO VASCULAR	150108 : CHORRILLOS	006 : ATENCION	100.00	0	0	0	0	0	0	1	0	1	0	1	0	3	1 : Muy Alta



Centro de Costo: 25.06 - PROCEDIMIENTOS MÉDICOS QUIRÚRGICOS INVASIVOS

OEI.01 Prevenir, vigilar, controlar y reducir el impacto de las enfermedades; daños y condiciones que afectan la salud de la población; con énfasis en las prioridades nacionales
 AEI.01.06 Prevención; detección precoz y atención integral; por curso de vida; de enfermedades no transmisibles con énfasis en las prioridades sanitarias nacionales.

COD.	Actividad Operativa	Ubigeo	U.M.	Meta Financiera Anual S/.	PROGRAMACION												Meta Fisica Anual	Prioridad
					1	2	3	4	5	6	7	8	9	10	11	12		
19A0000617239	0515005 - LESIONES DEL NERVI PERIFERICO	150108 : CHORRILLOS	006 : ATENCION	24,504.00	48	48	48	12	8	7	20	20	20	20	20	20	291	1 : Muy Alta
19A0000617270	0515007 - ENFERMEDAD ARTICULAR DEGENERATIVA	150108 : CHORRILLOS	006 : ATENCION	24,026.00	52	52	52	40	36	24	40	40	40	40	40	40	496	1 : Muy Alta
19A0001707438	0515001 - LESIONES MEDULARES	150108 : CHORRILLOS	006 : ATENCION	100.00	0	0	0	0	0	0	7	1	1	1	1	1	12	1 : Muy Alta
19A0001707440	0515003 - AMPUTADOS DE MIEMBRO SUPERIOR	150108 : CHORRILLOS	006 : ATENCION	100.00	0	0	0	0	0	0	1	0	0	0	0	0	1	1 : Muy Alta
19A0001707451	0515006 - TRASTORNOS DEL DESARROLLO DE LA FUNCION MOTRIZ	150108 : CHORRILLOS	006 : ATENCION	100.00	0	0	0	0	0	0	2	0	0	0	0	0	2	1 : Muy Alta
19A0001707454	0515012 - TRASTORNOS POSTULARES	150108 : CHORRILLOS	006 : ATENCION	100.00	0	0	0	0	0	0	28	6	6	6	6	6	58	1 : Muy Alta
19A0001707455	0515104 - PARALISIS CEREBRAL INFANTIL	150108 : CHORRILLOS	006 : ATENCION	100.00	0	0	0	0	0	0	1	1	0	0	1	0	3	1 : Muy Alta
19A0001707495	PROCEDIMIENTOS MÉDICOS QUIRÚRGICOS INVASIVOS	150108 : CHORRILLOS	006 : ATENCION	100.00	0	0	0	0	0	0	242	32	32	32	32	32	402	1 : Muy Alta

Centro de Costo: 25.07 - PROCEDIMIENTOS MÉDICOS QUIRÚRGICOS NO INVASIVOS

OEI.01 Prevenir, vigilar, controlar y reducir el impacto de las enfermedades; daños y condiciones que afectan la salud de la población; con énfasis en las prioridades nacionales
 AEI.01.06 Prevención; detección precoz y atención integral; por curso de vida; de enfermedades no transmisibles con énfasis en las prioridades sanitarias nacionales.

COD.	Actividad Operativa	Ubigeo	U.M.	Meta Financiera Anual S/.	PROGRAMACION												Meta Fisica Anual	Prioridad
					1	2	3	4	5	6	7	8	9	10	11	12		
19A0000617276	0515005 - LESIONES DEL NERVI PERIFERICO	150108 : CHORRILLOS	006 : ATENCION	24,504.00	272	274	272	66	78	71	60	60	60	60	60	60	1,393	1 : Muy Alta
19A0000617307	0515007 - ENFERMEDAD ARTICULAR DEGENERATIVA	150108 : CHORRILLOS	006 : ATENCION	24,026.00	294	296	294	122	142	103	75	75	75	75	75	75	1,701	1 : Muy Alta
19A0001707457	0515001 - LESIONES MEDULARES	150108 : CHORRILLOS	006 : ATENCION	100.00	0	0	0	0	0	0	30	1	0	0	1	0	32	1 : Muy Alta
19A0001707459	0515003 - AMPUTADOS DE MIEMBRO SUPERIOR	150108 : CHORRILLOS	006 : ATENCION	100.00	0	0	0	0	0	0	1	0	0	0	0	0	1	1 : Muy Alta
19A0001707460	0515004 - ENFERMEDAD MUSCULAR Y UNION MIONEURAL	150108 : CHORRILLOS	006 : ATENCION	100.00	0	0	0	0	0	0	31	5	5	5	5	5	56	1 : Muy Alta
19A0001707462	0515012 - TRASTORNOS POSTULARES	150108 : CHORRILLOS	006 : ATENCION	100.00	0	0	0	0	0	0	45	1	1	0	1	1	49	1 : Muy Alta
19A0001707463	0515101 - HIPOACUSIA Y/O SORDERA	150108 : CHORRILLOS	006 : ATENCION	100.00	0	0	0	0	0	0	1	1	0	0	1	0	3	1 : Muy Alta
19A0001707510	PROCEDIMIENTOS MÉDICOS QUIRÚRGICOS NO INVASIVOS	150108 : CHORRILLOS	006 : ATENCION	100.00	0	0	0	0	0	0	1,332	183	184	184	183	183	2,249	1 : Muy Alta

Centro de Costo: 25.08 - ACTIVIDADES SANITARIAS ESPEC. MEDIC. DE REHABILITACIÓN

OEI.01 Prevenir, vigilar, controlar y reducir el impacto de las enfermedades; daños y condiciones que afectan la salud de la población; con énfasis en las prioridades nacionales
 AEI.01.06 Prevención; detección precoz y atención integral; por curso de vida; de enfermedades no transmisibles con énfasis en las prioridades sanitarias nacionales.

COD.	Actividad Operativa	Ubigeo	U.M.	Meta Financiera Anual S/.	PROGRAMACION												Meta Fisica Anual	Prioridad
					1	2	3	4	5	6	7	8	9	10	11	12		
19A0001707529	ACTIVIDADES SANITARIAS ESPECIALIZADAS EN MEDICINA DE REHABILITACIÓN	150108 : CHORRILLOS	006 : ATENCION	100.00	0	0	0	0	0	0	18	0	0	0	0	0	18	1 : Muy Alta

Centro de Costo: 26 - DIDRI EN AMPUTADOS, QUEMADOS Y TRANSTORNOS POSTURAL (PP 0129)

OEI.01 Prevenir, vigilar, controlar y reducir el impacto de las enfermedades; daños y condiciones que afectan la salud de la población; con énfasis en las prioridades nacionales
 AEI.01.06 Prevención; detección precoz y atención integral; por curso de vida; de enfermedades no transmisibles con énfasis en las prioridades sanitarias nacionales.

COD.	Actividad Operativa	Ubigeo	U.M.	Meta Financiera Anual S/.	PROGRAMACION												Meta Fisica Anual	Prioridad
					1	2	3	4	5	6	7	8	9	10	11	12		



COD.	Actividad Operativa	Ubigeo	U.M.	Meta Financiera Anual S/.	1	2	3	4	5	6	7	8	9	10	11	12	Meta Fisica Anual	Prioridad
19A0000159629	5005153 - CERTIFICACION DE DISCAPACIDAD	150108 : CHORRILLOS	018 : CERTIFICADO	444.07	12	12	12	8	8	14	14	12	15	15	15	12	149	1 : Muy Alta
19A0000159716	CONSULTA MEDICA ESPECIALIZADA	150108 : CHORRILLOS	006 : ATENCION	0.00	0	0	0	0	0	0	0	0	0	0	0	0	0	1 : Muy Alta
19A0000159717	TERAPIA PSICOLOGICA ESPECIALIZADA	150108 : CHORRILLOS	006 : ATENCION	0.00	0	0	0	0	0	0	0	0	0	0	0	0	0	1 : Muy Alta
19A0000159718	TERAPIA FISICA ESPECIALIZADA	150108 : CHORRILLOS	006 : ATENCION	0.00	0	0	0	0	0	0	0	0	0	0	0	0	0	1 : Muy Alta
19A0000159719	TERAPIA OCUPACIONAL ESPECIALIZADA	150108 : CHORRILLOS	006 : ATENCION	0.00	0	0	0	0	0	0	0	0	0	0	0	0	0	1 : Muy Alta
19A0000159720	PROCEDIMIENTOS MÈDICOS QUIRÙRGICOS INVASIVOS	150108 : CHORRILLOS	006 : ATENCION	0.00	0	0	0	0	0	0	0	0	0	0	0	0	0	1 : Muy Alta
19A0000159721	PROCEDIMIENTOS MÈDICOS QUIRÙRGICOS NO INVASIVOS	150108 : CHORRILLOS	006 : ATENCION	0.00	0	0	0	0	0	0	0	0	0	0	0	0	0	1 : Muy Alta
19A0000159722	SERVICIO SOCIAL	150108 : CHORRILLOS	006 : ATENCION	0.00	0	0	0	0	0	0	0	0	0	0	0	0	0	1 : Muy Alta

Centro de Costo: 26.01 - CONSULTA MEDICA ESPECIALIZADA

OEI.01 Prevenir; vigilar; controlar y reducir el impacto de las enfermedades; daños y condiciones que afectan la salud de la población; con énfasis en las prioridades nacionales

AEI.01.06 Prevención; detección precoz y atención integral; por curso de vida; de enfermedades no transmisibles con énfasis en las prioridades sanitarias nacionales.

COD.	Actividad Operativa	Ubigeo	U.M.	Meta Financiera Anual S/.	1	2	3	4	5	6	7	8	9	10	11	12	Meta Fisica Anual	Prioridad
19A0000617141	0515001 - LESIONES MEDULARES	150108 : CHORRILLOS	006 : ATENCION	1,200.00	1	1	1	0	1	2	1	0	0	1	0	0	8	1 : Muy Alta
19A0000617143	0515002 - AMPUTADOS DE MIEMBRO INFERIOR	150108 : CHORRILLOS	006 : ATENCION	1,200.00	13	13	13	110	128	107	140	60	130	130	130	100	1,074	1 : Muy Alta
19A0000617145	0515003 - AMPUTADOS DE MIEMBRO SUPERIOR	150108 : CHORRILLOS	006 : ATENCION	1,200.00	100	100	100	23	25	21	14	7	15	14	14	12	445	1 : Muy Alta
19A0000617147	0515004 - ENFERMEDAD MUSCULAR Y UNION MIONEURAL	150108 : CHORRILLOS	006 : ATENCION	1,200.00	1	1	1	1	0	0	1	1	1	1	1	1	10	1 : Muy Alta
19A0000617151	0515005 - LESIONES DEL NERVIO PERIFERICO	150108 : CHORRILLOS	006 : ATENCION	1,200.00	2	2	2	3	1	0	1	1	1	1	1	1	16	1 : Muy Alta
19A0000617154	0515006 - TRANSTORNOS DEL DESARROLLO DE LA FUNCION MOTRIZ	150108 : CHORRILLOS	006 : ATENCION	1,200.00	97	107	133	94	101	91	90	100	100	65	65	50	1,093	1 : Muy Alta
19A0000617156	0515007 - ENFERMEDAD ARTICULAR DEGENERATIVA	150108 : CHORRILLOS	006 : ATENCION	1,200.00	3	3	3	6	1	1	2	2	2	2	2	1	28	1 : Muy Alta
19A0000617157	0515012 - TRANSTORNOS POSTULARES	150108 : CHORRILLOS	006 : ATENCION	1,006,560.00	278	297	290	214	212	242	260	270	270	160	160	140	2,793	1 : Muy Alta
19A0001707148	0515009 - ENCEFALOPATIA INFANTIL	150108 : CHORRILLOS	006 : ATENCION	100.00	0	0	0	0	0	0	3	1	0	0	1	0	5	1 : Muy Alta
19A0001707153	0515201 - TRANSTORNOS DE APRENDIZAJE	150108 : CHORRILLOS	006 : ATENCION	100.00	0	0	0	0	0	0	4	0	0	0	0	0	4	1 : Muy Alta
19A0001707158	0515202 - RETRASO MENTAL: LEVE, MODERADO, SEVERO	150108 : CHORRILLOS	006 : ATENCION	100.00	0	0	0	0	0	0	2	0	0	0	0	0	2	1 : Muy Alta
19A0001707160	0515203 - TRANSTORNOS DEL ESPECTRO AUTISTA	150108 : CHORRILLOS	006 : ATENCION	100.00	0	0	0	0	0	0	1	0	0	0	0	0	1	1 : Muy Alta
19A0001707189	CONSULTA MEDICA ESPECIALIZADA	150108 : CHORRILLOS	006 : ATENCION	100.00	0	0	0	0	0	0	440	0	0	0	0	0	440	1 : Muy Alta

Centro de Costo: 26.02 - TERAPIA PSICOLOGICA ESPECIALIZADA

OEI.01 Prevenir; vigilar; controlar y reducir el impacto de las enfermedades; daños y condiciones que afectan la salud de la población; con énfasis en las prioridades nacionales

AEI.01.06 Prevención; detección precoz y atención integral; por curso de vida; de enfermedades no transmisibles con énfasis en las prioridades sanitarias nacionales.

COD.	Actividad Operativa	Ubigeo	U.M.	Meta Financiera Anual S/.	1	2	3	4	5	6	7	8	9	10	11	12	Meta Fisica Anual	Prioridad
19A0000617166	0515002 - AMPUTADOS DE MIEMBRO INFERIOR	150108 : CHORRILLOS	006 : ATENCION	1,200.00	44	44	46	35	48	36	45	56	56	56	10	40	516	1 : Muy Alta
19A0000617170	0515003 - AMPUTADOS DE MIEMBRO SUPERIOR	150108 : CHORRILLOS	006 : ATENCION	1,200.00	7	7	7	11	15	10	8	9	9	9	2	5	99	1 : Muy Alta
19A0000617173	0515005 - LESIONES DEL NERVIO PERIFERICO	150108 : CHORRILLOS	006 : ATENCION	1,200.00	1	1	1	0	0	0	0	1	0	0	1	0	5	1 : Muy Alta
19A0000617175	0515006 - TRANSTORNOS DEL DESARROLLO DE LA FUNCION MOTRIZ	150108 : CHORRILLOS	006 : ATENCION	1,200.00	29	17	16	15	21	21	28	30	30	30	20	25	282	1 : Muy Alta



19A0000617178	0515012 - TRANSTORNOS POSTULARES	150108 : CHORRILLOS	006 : ATENCIÓN	30,529.00	51	36	43	41	46	50	60	60	70	60	60	50	627	1 : Muy Alta
19A0001707162	0515001 - LESIONES MEDULARES	150108 : CHORRILLOS	006 : ATENCIÓN	100.00	0	0	0	0	0	0	2	1	0	0	1	0	4	1 : Muy Alta
19A0001707165	0515004 - ENFERMEDAD MUSCULAR Y UNION MIONEURAL	150108 : CHORRILLOS	006 : ATENCIÓN	100.00	0	0	0	0	0	0	1	1	0	0	1	0	3	1 : Muy Alta
19A0001707167	0515007 - ENFERMEDAD ARTICULAR DEGENERATIVA	150108 : CHORRILLOS	006 : ATENCIÓN	100.00	0	0	0	0	0	0	4	0	1	1	0	1	7	1 : Muy Alta
19A0001707190	TERAPIA PSICOLÓGICA ESPECIALIZADA	150108 : CHORRILLOS	006 : ATENCIÓN	100.00	0	0	0	0	0	0	173	0	0	0	0	0	173	1 : Muy Alta

Centro de Costo: 26.03 - TERAPIA FISICA ESPECIALIZADA

OEI.01 Prevenir; vigilar; controlar y reducir el impacto de las enfermedades; daños y condiciones que afectan la salud de la población; con énfasis en las prioridades nacionales

AEI.01.06 Prevención; detección precoz y atención integral; por curso de vida; de enfermedades no transmisibles con énfasis en las prioridades sanitarias nacionales.

COD.	Actividad Operativa	Ubigeo	U.M.	Meta Financiera Anual S/.	PROGRAMACION												Meta Fisica Anual	Prioridad
					1	2	3	4	5	6	7	8	9	10	11	12		
19A0000617186	0515001 - LESIONES MEDULARES	150108 : CHORRILLOS	006 : ATENCIÓN	1,200.00	1	1	1	0	0	0	0	0	0	0	0	0	3	1 : Muy Alta
19A0000617190	0515002 - AMPUTADOS DE MIEMBRO INFERIOR	150108 : CHORRILLOS	006 : ATENCIÓN	1,200.00	466	469	466	374	447	392	520	480	530	530	450	5,654	1 : Muy Alta	
19A0000617192	0515003 - AMPUTADOS DE MIEMBRO SUPERIOR	150108 : CHORRILLOS	006 : ATENCIÓN	1,200.00	48	48	48	90	81	98	30	25	30	30	25	583	1 : Muy Alta	
19A0000617193	0515004 - ENFERMEDAD MUSCULAR Y UNION MIONEURAL	150108 : CHORRILLOS	006 : ATENCIÓN	1,200.00	8	8	8	0	24	4	1	1	1	1	1	58	1 : Muy Alta	
19A0000617203	0515005 - LESIONES DEL NERVI PERIFERICO	150108 : CHORRILLOS	006 : ATENCIÓN	1,200.00	8	8	8	0	4	1	4	4	4	4	4	53	1 : Muy Alta	
19A0000617207	0515006 - TRANSTORNOS DEL DESARROLLO DE LA FUNCION MOTRIZ	150108 : CHORRILLOS	006 : ATENCIÓN	1,200.00	255	272	350	267	206	192	280	260	240	230	280	3,112	1 : Muy Alta	
19A0000617214	0515007 - ENFERMEDAD ARTICULAR DEGENERATIVA	150108 : CHORRILLOS	006 : ATENCIÓN	1,200.00	7	7	7	12	38	1	7	7	7	7	7	114	1 : Muy Alta	
19A0000617219	0515012 - TRANSTORNOS POSTULARES	150108 : CHORRILLOS	006 : ATENCIÓN	27,229.00	788	739	740	727	771	576	750	670	620	670	720	700	8,471	1 : Muy Alta
19A0001707192	TERAPIA FÍSICA ESPECIALIZADA	150108 : CHORRILLOS	006 : ATENCIÓN	100.00	0	0	0	0	0	0	1,917	0	0	0	0	1,917	1 : Muy Alta	

Centro de Costo: 26.04 - TERAPIA OCUPACIONAL ESPECIALIZADA

OEI.01 Prevenir; vigilar; controlar y reducir el impacto de las enfermedades; daños y condiciones que afectan la salud de la población; con énfasis en las prioridades nacionales

AEI.01.06 Prevención; detección precoz y atención integral; por curso de vida; de enfermedades no transmisibles con énfasis en las prioridades sanitarias nacionales.

COD.	Actividad Operativa	Ubigeo	U.M.	Meta Financiera Anual S/.	PROGRAMACION												Meta Fisica Anual	Prioridad
					1	2	3	4	5	6	7	8	9	10	11	12		
19A0000617227	0515002 - AMPUTADOS DE MIEMBRO INFERIOR	150108 : CHORRILLOS	006 : ATENCIÓN	1,200.00	151	151	151	156	133	88	130	150	150	150	120	1,680	1 : Muy Alta	
19A0000617231	0515003 - AMPUTADOS DE MIEMBRO SUPERIOR	150108 : CHORRILLOS	006 : ATENCIÓN	1,200.00	27	27	27	70	48	33	28	30	30	30	25	405	1 : Muy Alta	
19A0000617232	0515004 - ENFERMEDAD MUSCULAR Y UNION MIONEURAL	150108 : CHORRILLOS	006 : ATENCIÓN	1,200.00	2	2	2	0	0	0	0	0	0	0	0	6	1 : Muy Alta	
19A0000617235	0515005 - LESIONES DEL NERVI PERIFERICO	150108 : CHORRILLOS	006 : ATENCIÓN	1,200.00	2	2	2	7	0	0	2	2	2	2	0	23	1 : Muy Alta	
19A0000617236	0515006 - TRANSTORNOS DEL DESARROLLO DE LA FUNCION MOTRIZ	150108 : CHORRILLOS	006 : ATENCIÓN	1,200.00	93	58	60	64	4	16	20	20	20	20	20	415	1 : Muy Alta	
19A0000617238	0515012 - TRANSTORNOS POSTULARES	150108 : CHORRILLOS	006 : ATENCIÓN	29,529.00	113	131	142	98	12	42	30	30	30	30	25	713	1 : Muy Alta	
19A0001707171	0515007 - ENFERMEDAD ARTICULAR DEGENERATIVA	150108 : CHORRILLOS	006 : ATENCIÓN	100.00	0	0	0	0	0	0	4	1	1	1	0	8	1 : Muy Alta	
19A0001707193	TERAPIA OCUPACIONAL ESPECIALIZADA	150108 : CHORRILLOS	006 : ATENCIÓN	100.00	0	0	0	0	0	0	190	0	0	0	0	190	1 : Muy Alta	

Centro de Costo: 26.05 - PROCEDIMIENTOS MÉDICOS QUIRÚRGICOS INVASIVOS

OEI.01 Prevenir; vigilar; controlar y reducir el impacto de las enfermedades; daños y condiciones que afectan la salud de la población; con énfasis en las prioridades nacionales

AEI.01.06 Prevención; detección precoz y atención integral; por curso de vida; de enfermedades no transmisibles con énfasis en las prioridades sanitarias nacionales.

COD.	Actividad Operativa	Ubigeo	U.M.	Meta Financiera	PROGRAMACION												Meta Fisica Anual	Prioridad
					1	2	3	4	5	6	7	8	9	10	11	12		



Anual \$/.

COD.	Actividad Operativa	Ubigeo	U.M.	Meta Financiera Anual \$/.	1	2	3	4	5	6	7	8	9	10	11	12	Meta Fisica Anual	Prioridad
19A0000617241	0515012 - TRANSTORNOS POSTULARES	150108 : CHORRILLOS	006 : ATENCION	37,329.00	20	26	18	13	14	10	20	24	24	24	15	20	228	1 : Muy Alta
19A0001707177	0515002 - AMPUTADOS DE MIEMBRO INFERIOR	150108 : CHORRILLOS	006 : ATENCION	100.00	0	0	0	0	0	0	4	1	1	1	1	1	9	1 : Muy Alta
19A0001707179	0515006 - TRANSTORNOS DEL DESARROLLO DE LA FUNCION MOTRIZ	150108 : CHORRILLOS	006 : ATENCION	100.00	0	0	0	0	0	0	22	4	4	4	2	4	40	1 : Muy Alta
19A0001707180	0515007 - ENFERMEDAD ARTICULAR DEGENERATIVA	150108 : CHORRILLOS	006 : ATENCION	100.00	0	0	0	0	0	0	9	2	2	2	1	2	18	1 : Muy Alta
19A0001707195	PROCEDIMIENTOS MÉDICOS QUIRÚRGICOS INVASIVOS	150108 : CHORRILLOS	006 : ATENCION	100.00	0	0	0	0	0	0	37	0	0	0	0	0	37	1 : Muy Alta

Centro de Costo: 26.06 - PROCEDIMIENTOS MÉDICOS QUIRÚRGICOS NO INVASIVOS

OEL.01 Prevenir; vigilar; controlar y reducir el impacto de las enfermedades; daños y condiciones que afectan la salud de la población; con énfasis en las prioridades nacionales

AEI.01.06 Prevención; detección precoz y atención integral; por curso de vida; de enfermedades no transmisibles con énfasis en las prioridades sanitarias nacionales.

COD.	Actividad Operativa	Ubigeo	U.M.	Meta Financiera Anual \$/.	1	2	3	4	5	6	7	8	9	10	11	12	Meta Fisica Anual	Prioridad
19A0000617245	0515003 - AMPUTADOS DE MIEMBRO SUPERIOR	150108 : CHORRILLOS	006 : ATENCION	1,200.00	1	1	1	0	0	0	0	0	0	0	0	0	3	1 : Muy Alta
19A0000617246	0515012 - TRANSTORNOS POSTULARES	150108 : CHORRILLOS	006 : ATENCION	36,229.00	11	11	11	16	7	10	10	12	12	12	12	10	134	1 : Muy Alta
19A0001707181	0515002 - AMPUTADOS DE MIEMBRO INFERIOR	150108 : CHORRILLOS	006 : ATENCION	100.00	0	0	0	0	0	0	4	0	0	0	0	0	4	1 : Muy Alta
19A0001707183	0515006 - TRANSTORNOS DEL DESARROLLO DE LA FUNCION MOTRIZ	150108 : CHORRILLOS	006 : ATENCION	100.00	0	0	0	0	0	0	46	10	10	10	10	8	94	1 : Muy Alta
19A0001707196	PROCEDIMIENTOS MÉDICOS QUIRÚRGICOS NO INVASIVOS	150108 : CHORRILLOS	006 : ATENCION	100.00	0	0	0	0	0	0	160	0	0	0	0	0	160	1 : Muy Alta

Centro de Costo: 26.07 - SERVICIO SOCIAL

OEL.01 Prevenir; vigilar; controlar y reducir el impacto de las enfermedades; daños y condiciones que afectan la salud de la población; con énfasis en las prioridades nacionales

AEI.01.06 Prevención; detección precoz y atención integral; por curso de vida; de enfermedades no transmisibles con énfasis en las prioridades sanitarias nacionales.

COD.	Actividad Operativa	Ubigeo	U.M.	Meta Financiera Anual \$/.	1	2	3	4	5	6	7	8	9	10	11	12	Meta Fisica Anual	Prioridad
19A0000617256	0515002 - AMPUTADOS DE MIEMBRO INFERIOR	150108 : CHORRILLOS	006 : ATENCION	30,329.00	118	90	109	91	129	97	105	95	90	115	100	90	1,229	1 : Muy Alta
19A0000617263	0515003 - AMPUTADOS DE MIEMBRO SUPERIOR	150108 : CHORRILLOS	006 : ATENCION	1,200.00	24	24	24	22	13	15	12	10	8	14	12	12	190	1 : Muy Alta
19A0000617266	0515004 - ENFERMEDAD MUSCULAR Y UNION MIONEURAL	150108 : CHORRILLOS	006 : ATENCION	1,200.00	1	1	1	0	0	0	1	1	0	1	1	0	7	1 : Muy Alta
19A0000617269	0515005 - LESIONES DEL NERVI PERIFERICO	150108 : CHORRILLOS	006 : ATENCION	1,200.00	1	1	1	1	0	0	0	1	0	0	1	0	6	1 : Muy Alta
19A0000617271	0515006 - TRANSTORNOS DEL DESARROLLO DE LA FUNCION MOTRIZ	150108 : CHORRILLOS	006 : ATENCION	1,200.00	18	14	16	23	24	14	16	18	16	18	16	14	207	1 : Muy Alta
19A0000617272	0515007 - ENFERMEDAD ARTICULAR DEGENERATIVA	150108 : CHORRILLOS	006 : ATENCION	1,200.00	1	1	1	2	0	0	0	1	0	0	1	0	7	1 : Muy Alta
19A0000617274	0515012 - TRANSTORNOS POSTULARES	150108 : CHORRILLOS	006 : ATENCION	1,200.00	47	38	43	47	50	51	42	36	25	48	46	40	513	1 : Muy Alta
19A0001707184	0515001 - LESIONES MEDULARES	150108 : CHORRILLOS	006 : ATENCION	100.00	0	0	0	0	0	0	3	1	0	1	1	0	6	1 : Muy Alta
19A0001707194	SERVICIO SOCIAL	150108 : CHORRILLOS	006 : ATENCION	100.00	0	0	0	0	0	0	497	0	0	0	0	0	497	1 : Muy Alta

Centro de Costo: 27 - DEPARTAMENTO DE ENFERMERIA. (PP 0129)

OEL.01 Prevenir; vigilar; controlar y reducir el impacto de las enfermedades; daños y condiciones que afectan la salud de la población; con énfasis en las prioridades nacionales

AEI.01.06 Prevención; detección precoz y atención integral; por curso de vida; de enfermedades no transmisibles con énfasis en las prioridades sanitarias nacionales.

COD.	Actividad Operativa	Ubigeo	U.M.	Meta Financiera Anual \$/.	1	2	3	4	5	6	7	8	9	10	11	12	Meta Fisica Anual	Prioridad
19A0000159804	ATENCIÓN Y GESTIÓN DEL DEPARTAMENTO DE ENFERMERIA	150108 : CHORRILLOS	006 : ATENCION	0.00	0	0	0	0	0	0	0	0	0	0	0	0	0	1 : Muy Alta
19A0000159805	ATENCIÓN ESPECIALIZADA DE ENFERMERIA EN EL PACIENTE HOSPITALIZADO DE ALTA	150108 : CHORRILLOS	006 : ATENCION	0.00	0	0	0	0	0	0	0	0	0	0	0	0	0	1 : Muy Alta



COMPLEJIDAD

Centro de Costo: 27.01 - ATENCIÓN Y GESTIÓN DEL DEPARTAMENTO DE ENFERMERIA

OEI.01 Prevenir; vigilar; controlar y reducir el impacto de las enfermedades; daños y condiciones que afectan la salud de la población; con énfasis en las prioridades nacionales
 AEI.01.06 Prevención; detección precoz y atención integral; por curso de vida; de enfermedades no transmisibles con énfasis en las prioridades sanitarias nacionales.

COD.	Actividad Operativa	Ubigeo	U.M.	Meta Financiera Anual S/.	PROGRAMACION												Meta Fisica Anual	Prioridad	
					1	2	3	4	5	6	7	8	9	10	11	12			
19A0000618910	0515001 - LESIONES MEDULARES	150108 : CHORRILLOS	006 : ATENCION	7,125,663.34	1	1	1	1	1	1	1	1	1	1	1	1	1	12	1 : Muy Alta

Centro de Costo: 27.02 - ATENCIÓN ESPECIALIZADA DE ENFERMERIA EN EL PACIENTE HOSPITALIZADO DE ALTA COMPLEJIDAD

OEI.01 Prevenir; vigilar; controlar y reducir el impacto de las enfermedades; daños y condiciones que afectan la salud de la población; con énfasis en las prioridades nacionales
 AEI.01.06 Prevención; detección precoz y atención integral; por curso de vida; de enfermedades no transmisibles con énfasis en las prioridades sanitarias nacionales.

COD.	Actividad Operativa	Ubigeo	U.M.	Meta Financiera Anual S/.	PROGRAMACION												Meta Fisica Anual	Prioridad	
					1	2	3	4	5	6	7	8	9	10	11	12			
19A0000616753	0515001 - LESIONES MEDULARES	150101 : LIMA	006 : ATENCION	931,754.66	5,970	5,970	5,970	5,940	5,952	5,961	5,970	5,970	5,970	5,970	5,970	5,970	5,970	71,583	1 : Muy Alta

Centro de Costo: 28 - DIR.EJECT.DE INV. Y DOC. PREV.DE RIESGOS Y PROMOC. DE LA SALUD

OEI.04 Fortalecer la rectoría y la gobernanza sobre el sistema de salud; y la gestión institucional; para el desempeño eficiente; ético e íntegro; en el marco de la modernización de la gestión pública
 AEI.04.02 Gestión orientada a resultados al servicio de la población; con procesos optimizados y procedimientos administrativos simplificados.

COD.	Actividad Operativa	Ubigeo	U.M.	Meta Financiera Anual S/.	PROGRAMACION												Meta Fisica Anual	Prioridad
					1	2	3	4	5	6	7	8	9	10	11	12		
19A0001707927	DIRECCION Y GESTION	150108 : CHORRILLOS	001 : ACCION	100.00	0	0	0	0	0	0	7	1	1	1	1	1	12	1 : Muy Alta

OEI.07 Fortalecer las capacidades y la gestión de la generación; el análisis; el uso y la transferencia del conocimiento en salud.

AEI.07.01 Sistema de seguimiento y evaluación de la efectividad y eficiencia de planes; programas e intervenciones en el sector salud; implementado.

COD.	Actividad Operativa	Ubigeo	U.M.	Meta Financiera Anual S/.	PROGRAMACION												Meta Fisica Anual	Prioridad	
					1	2	3	4	5	6	7	8	9	10	11	12			
19A0000159770	MONITOREO, SUPERVISION, EVALUACION Y CONTROL DEL PROGRAMA PRESUPUESTAL	150108 : CHORRILLOS	060 : INFORME	0.00	0	0	0	0	0	0	0	0	0	0	0	0	0	0	1 : Muy Alta
19A0000159771	MONITOREO, SUPERVISION, EVALUACION DE LAS ACTIVIDADES PARA LA IMPLEMENTACIÓN DE POLÍTICAS DE SALUD, LINEAMIENTOS Y NORMAS	150108 : CHORRILLOS	060 : INFORME	0.00	0	0	0	0	0	0	0	0	0	0	0	0	0	0	1 : Muy Alta

Centro de Costo: 29 - DPTO.DE INV. Y DOC. PREV.DE RIESGOS Y PROMOC. DE LA SALUD EN FUNCIONES MENTALES (PP 0129)

OEI.01 Prevenir; vigilar; controlar y reducir el impacto de las enfermedades; daños y condiciones que afectan la salud de la población; con énfasis en las prioridades nacionales
 AEI.01.06 Prevención; detección precoz y atención integral; por curso de vida; de enfermedades no transmisibles con énfasis en las prioridades sanitarias nacionales.

COD.	Actividad Operativa	Ubigeo	U.M.	Meta Financiera Anual S/.	PROGRAMACION												Meta Fisica Anual	Prioridad
					1	2	3	4	5	6	7	8	9	10	11	12		
19A0000159643	ASISTENCIA TÉCNICA EN RBC	150108 : CHORRILLOS	088 : PERSONA CAPACITADA	277,389.00	0	0	0	3	19	0	60	20	40	20	20	0	182	1 : Muy Alta
19A0000159644	DIFUSIÓN DE DOCUMENTOS NORMATIVOS EN DISCAPACIDAD	150108 : CHORRILLOS	088 : PERSONA CAPACITADA	37,781.66	0	0	0	0	45	46	30	0	0	0	30	0	151	1 : Muy Alta

OEI.07 Fortalecer las capacidades y la gestión de la generación; el análisis; el uso y la transferencia del conocimiento en salud.

AEI.07.01 Sistema de seguimiento y evaluación de la efectividad y eficiencia de planes; programas e intervenciones en el sector salud; implementado.

COD.	Actividad Operativa	Ubigeo	U.M.	Meta Financiera Anual S/.	PROGRAMACION												Meta Fisica Anual	Prioridad	
					1	2	3	4	5	6	7	8	9	10	11	12			
19A0000159775	DESARROLLO DE NORMAS Y GUIAS TECNICAS EN DISCAPACIDAD	150108 : CHORRILLOS	080 : NORMA	0.00	0	0	0	0	0	0	0	0	0	0	0	0	0	0	1 : Muy Alta

Centro de Costo: 30 - DPTO.DE INV. Y DOC. PREV.DE RIESGOS Y PROMOC. DE LA SALUD EN FUNCIONES MOTORAS (PP 0129)



OEI.01 Prevenir, vigilar, controlar y reducir el impacto de las enfermedades; daños y condiciones que afectan la salud de la población; con énfasis en las prioridades nacionales

AEI.01.06 Prevención; detección precoz y atención integral; por curso de vida; de enfermedades no transmisibles con énfasis en las prioridades sanitarias nacionales.

COD.	Actividad Operativa	Ubigeo	U.M.	Meta Financiera Anual S/.	PROGRAMACIÓN												Meta Fisica Anual	Prioridad
					1	2	3	4	5	6	7	8	9	10	11	12		
19AO000159611	DIFUSIÓN DE DOCUMENTOS NORMATIVOS EN DISCAPACIDAD	150108 : CHORRILLOS	088 : PERSONA CAPACITADA	337,464.34	0	0	40	49	0	0	20	30	0	0	0	0	139	1 : Muy Alta
19AO000159612	ASISTENCIA TÉCNICA EN RBC	150108 : CHORRILLOS	088 : PERSONA CAPACITADA	54,440.00	0	0	0	0	35	0	20	80	20	20	20	0	195	1 : Muy Alta

OEI.07 Fortalecer las capacidades y la gestión de la generación; el análisis; el uso y la transferencia del conocimiento en salud.

AEI.07.01 Sistema de seguimiento y evaluación de la efectividad y eficiencia de planes, programas e intervenciones en el sector salud; implementado.

COD.	Actividad Operativa	Ubigeo	U.M.	Meta Financiera Anual S/.	PROGRAMACIÓN												Meta Fisica Anual	Prioridad
					1	2	3	4	5	6	7	8	9	10	11	12		
19AO000159609	DESARROLLO DE NORMAS Y GUIAS TECNICAS EN DISCAPACIDAD	150108 : CHORRILLOS	080 : NORMA	0.00	0	0	0	0	0	0	0	0	0	0	0	0	0	1 : Muy Alta

TOTAL GENERAL : 50,356,330.00

U.M. = Unidad de Medida.

Nota : La Prioridad se determinará en la Comisión de Planeamiento Estratégico

FIRMA



Anexo B-4
 PLAN OPERATIVO INSTITUCIONAL MODIFICADO CON PROGRAMACION FINANCIERO (Modificado)
 Año : 2019

do PEI : 2019 - 2022
 de Gobierno : E - GOBIERNO NACIONAL
 r : 11 - SALUD
 : 011 - M. DE SALUD
 d Ejecutora : 000125 - INSTITUTO NACIONAL DE REHABILITACION

o de Costo: 01 - DIRECCION GENERAL

El.04 Fortalecer la rectoría y la gobernanza sobre el sistema de salud; y la gestión institucional; para el desempeño eficiente; ético e íntegro; en el marco de la modernización de la gestión pública

AEI.04.02 Gestión orientada a resultados al servicio de la población; con procesos optimizados y procedimientos administrativos simplificados.

COD.	Actividad Operativa	Ubigeo	Meta Fisica Anual	U.M.	PROGRAMACION												Monto POI S/.	
					1	2	3	4	5	6	7	8	9	10	11	12		
19A0000159755	ACCIONES DE RECTORIA, DIRECCION GENERAL Y SUB DIRECCION, COMITES, COMISIONES	150108 : CHORRILLOS	12	001 : ACCION	51,601.00	55,990.00	55,990.00	55,384.22	91,601.00	55,990.00	75,810.00	75,811.00	75,811.00	75,811.00	75,811.00	75,811.00	75,823.61	821,433.83
19A0000159757	ADMINISTRACIÓN Y ORGANIZACIÓN DE PATRIMONIO DOCUMENTAL	150108 : CHORRILLOS	12	001 : ACCION	2,660.00	2,660.00	2,660.00	2,660.00	2,660.00	2,661.00	2,661.00	2,661.00	2,661.00	2,661.00	2,661.00	2,661.00	2,661.00	31,927.00
19A0000159759	GESTION DEL TRAMITE DOCUMENTARIO	150108 : CHORRILLOS	12	001 : ACCION	2,660.00	2,660.00	2,660.00	2,660.00	2,660.00	2,661.00	2,661.00	2,661.00	2,661.00	2,661.00	2,661.00	2,661.00	2,661.00	31,927.00
19A0000159761	GESTION DE LA SECRETARIA DE LA DIRECCION GENERAL	150108 : CHORRILLOS	12	001 : ACCION	2,660.00	2,660.00	2,660.00	2,660.00	2,660.00	2,661.00	2,661.00	2,661.00	2,661.00	2,661.00	2,661.00	2,661.00	2,661.00	31,927.00
19A0000159763	GESTION DE SEGUROS - DICTAMENES	150108 : CHORRILLOS	12	001 : ACCION	2,660.00	2,660.00	2,660.00	2,660.00	2,660.00	2,661.00	2,661.00	2,661.00	2,661.00	2,661.00	2,661.00	2,661.00	2,661.00	31,927.00
19A0000159765	GESTION DE LA UNIDAD FUNCIONAL DE PRESTACIONES AL ASEGURADO	150108 : CHORRILLOS	12	001 : ACCION	2,660.00	2,660.00	2,660.00	2,660.00	2,660.00	2,661.00	2,661.00	2,661.00	2,661.00	2,661.00	2,661.00	2,661.00	2,661.00	31,927.00
19A0000619791	EJECUCION DE GASTO DE REPOSICION POR EL CONSUMO VALORIZADO DE LAS PRESTACIONES A PACIENTES SIS	150108 : CHORRILLOS	4	060 : INFORME	0.00	27,800.00	84,100.00	0.00	91,800.00	0.00	0.00	0.00	44,200.00	0.00	0.00	44,201.00	292,101.00	

o de Costo: 01.01 - Unidad Funcional de Gestión de Riesgos en Emergencias y Desastres (068)

El.08 Fortalecer la gestión del riesgo y defensa ante emergencias y desastres

AEI.08.01 Sistema Nacional de Gestión del Riesgo de Desastres y Defensa Nacional en Salud; implementado.

COD.	Actividad Operativa	Ubigeo	Meta Fisica Anual	U.M.	PROGRAMACION												Monto POI S/.
					1	2	3	4	5	6	7	8	9	10	11	12	
19A0000159795	5004280 - DESARROLLO DE INSTRUMENTOS ESTRATEGICOS PARA LA GESTION DEL RIESGO DE DESASTRES	150108 : CHORRILLOS	6	201 : INFORME TECNICO	0.00	0.00	0.00	838.83	19.01	0.00	0.00	0.00	1,000.00	0.00	0.00	533.16	2,391.00
19A0000159801	5005585 - SEGURIDAD FISICO FUNCIONAL DE SERVICIOS PUBLICOS	150108 : CHORRILLOS	5	065 : INTERVENCION	0.00	0.00	4,620.00	0.00	2,170.00	0.00	0.00	11,000.00	0.00	0.00	11,549.00	0.00	29,339.00

El.08 Fortalecer la gestión del riesgo y defensa ante emergencias y desastres

AEI.08.02 Capacitación en todos los procesos de gestión del riesgo ante desastres; basada en enfoque territorial y de priorización; desarrollada en las unidades ejecutoras del sector salud.

COD.	Actividad Operativa	Ubigeo	Meta Fisica Anual	U.M.	PROGRAMACION												Monto POI S/.
					1	2	3	4	5	6	7	8	9	10	11	12	
19A0000159800	5005580 - FORMACION Y CAPACITACION EN MATERIA DE GESTION DE RIESGO DE DESASTRES Y ADAPTACION AL CAMBIO CLIMATICO	150108 : CHORRILLOS	258	086 : PERSONA	0.00	0.00	0.00	0.00	310.30	67.20	0.00	0.00	0.00	0.00	0.00	554.50	932.00

El.08 Fortalecer la gestión del riesgo y defensa ante emergencias y desastres

AEI.08.03 Sistema nacional de vigilancia epidemiológica y monitoreo de emergencias sanitarias y desastres conducido eficientemente con reporte a COE salud.

COD.	Actividad Operativa	Ubigeo	Meta Fisica Anual	U.M.	PROGRAMACION												Monto POI S/.
					1	2	3	4	5	6	7	8	9	10	11	12	
19A0000159797	5005561 - IMPLEMENTACION DE BRIGADAS PARA LA ATENCION FRENTE A EMERGENCIAS Y DESASTRES	150108 : CHORRILLOS	1	583 : BRIGADA	0.00	0.00	3,557.92	0.00	574.00	0.00	0.00	0.00	1,500.00	0.00	0.00	1,948.08	7,560.00

19A0000159798	5005610 - ADMINISTRACION Y ALMACENAMIENTO DE INFRAESTRUCTURA MOVIL PARA LA ASISTENCIA FRENTE A EMERGENCIAS Y DESASTRES	150108 : CHORRILLOS	2	614 : Infraestructura Movil	0.00	0.00	0.00	0.00	1,470.00	17,100.60	0.00	0.00	0.00	0.00	0.00	0.00	13,525.40	32,096.00
---------------	--	---------------------	---	-----------------------------	------	------	------	------	----------	-----------	------	------	------	------	------	------	-----------	-----------

OEI.08 Fortalecer la gestión del riesgo y defensa ante emergencias y desastres

AEI.08.04 Entrenamiento en habilidades para la prevención y reducción de la vulnerabilidad y aumento de la resiliencia; de las comunidades organizadas frente al riesgo de desastres; fortalecido.

COD.	Actividad Operativa	Ubigeo	Meta Fisica Anual	U.M.	PROGRAMACION												Monto POI S/.	
					1	2	3	4	5	6	7	8	9	10	11	12		
19A0000159796	5005560 - DESARROLLO DE SIMULACROS EN GESTION REACTIVA	150108 : CHORRILLOS	8	248 : REPORTE	0.00	0.00	0.00	257.18	145.44	0.00	0.00	0.00	1,000.00	0.00	0.00	0.00	597.38	2,000.00

OEI.08 Fortalecer la gestión del riesgo y defensa ante emergencias y desastres

AEI.08.05 Gestión y comunicación eficiente y oportuna al COE salud; de la información de casos de emergencias masivas y desastres; fortalecida.

COD.	Actividad Operativa	Ubigeo	Meta Fisica Anual	U.M.	PROGRAMACION												Monto POI S/.	
					1	2	3	4	5	6	7	8	9	10	11	12		
19A0000159799	5005612 - DESARROLLO DE LOS CENTROS Y ESPACIOS DE MONITOREO DE EMERGENCIAS Y DESASTRES	150108 : CHORRILLOS	12	248 : REPORTE	4,057.96	4,057.96	7,857.96	2,333.09	12,268.50	257.96	6,524.00	6,524.00	6,524.00	6,524.00	6,524.00	6,524.00	6,528.57	69,982.00

ro de Costo: 01.02 - UNIDAD FUNCIONAL DE TELESALUD

OEI.04 Fortalecer la rectoría y la gobernanza sobre el sistema de salud; y la gestión institucional; para el desempeño eficiente; ético e íntegro; en el marco de la modernización de la gestión pública.

AEI.04.02 Gestión orientada a resultados al servicio de la población; con procesos optimizados y procedimientos administrativos simplificados.

COD.	Actividad Operativa	Ubigeo	Meta Fisica Anual	U.M.	PROGRAMACION												Monto POI S/.	
					1	2	3	4	5	6	7	8	9	10	11	12		
19A0000159794	GESTION DE LA UNIDAD FUNCIONAL DE TELESALUD	150108 : CHORRILLOS	12	001 : ACCION	100.00	100.00	100.00	100.00	100.00	100.00	100.00	100.00	100.00	100.00	100.00	100.00	100.00	1,200.00

ro de Costo: 01.03 - REDUCIR LOS RIESGOS Y/O LESIONES OCASIONALES POR FACTORES EXTERNOS (104)

OEI.02 Garantizar el acceso a cuidados y servicios de salud de calidad organizados en Redes Integradas de Salud; centradas en la persona; familia y comunidad; con énfasis en la promoción de la salud y la pre

AEI.02.04 Atención de Urgencias y Emergencias Médicas; eficiente y oportuna.

COD.	Actividad Operativa	Ubigeo	Meta Fisica Anual	U.M.	PROGRAMACION												Monto POI S/.	
					1	2	3	4	5	6	7	8	9	10	11	12		
19A0000159818	5005900 - SERVICIO DE TRANSPORTE ASISTIDO DE LA URGENCIA	150108 : CHORRILLOS	15	083 : PACIENTE ATENDIDO	0.00	0.00	0.00	0.00	47.50	0.00	0.00	0.00	0.00	0.00	0.00	0.00	452.50	500.00
19A00001707091	5002824 - ATENCION AMBULATORIA DE URGENCIAS (PRIORIDAD III O IV) EN MODULOS HOSPITALARIOS DIFERENCIADOS AUTORIZADOS	150108 : CHORRILLOS	1,064	083 : PACIENTE ATENDIDO	0.00	0.00	0.00	0.00	0.00	0.00	2,000.00	1,600.00	1,600.00	1,600.00	1,600.00	1,600.00	10,000.00	
19A00001707092	5005901 ATENCION DE TRIAJE	150108 : CHORRILLOS	1,131	006 : ATENCION	0.00	0.00	0.00	0.00	0.00	0.00	200.00	180.00	180.00	180.00	180.00	176.00	1,096.00	
19A00001707093	5005899 SERVICIO DE TRANSPORTE ASISTIDO DE LA EMERGENCIA	150108 : CHORRILLOS	32	083 : PACIENTE ATENDIDO	0.00	0.00	0.00	0.00	0.00	0.00	200.00	100.00	100.00	100.00	100.00	100.00	700.00	

ro de Costo: 02 - ORGANO DE CONTROL INSTITUCIONAL

OEI.04 Fortalecer la rectoría y la gobernanza sobre el sistema de salud; y la gestión institucional; para el desempeño eficiente; ético e íntegro; en el marco de la modernización de la gestión pública.

AEI.04.05 Sistema de Control Interno; Plan de Integridad y lucha contra la corrupción fortalecido.

COD.	Actividad Operativa	Ubigeo	Meta Fisica Anual	U.M.	PROGRAMACION												Monto POI S/.	
					1	2	3	4	5	6	7	8	9	10	11	12		
19A0000159677	SERVICIO DE CONTROL	150108 : CHORRILLOS	0	001 : ACCION	0.00	0.00	0.00	0.00	0.00	0.00	0.00	0.00	0.00	0.00	0.00	0.00	0.00	0.00
19A0000159680	SERVICIO RELACIONADO Y DE APOYO	150108 : CHORRILLOS	37	001 : ACCION	6,945.58	6,628.86	6,569.58	10,985.40	11,835.06	11,030.00	21,558.02	19,924.00	19,924.00	19,924.00	19,924.00	19,924.00	36,925.50	192,194.00
19A0000159681	SERVICIO DE CONTROL SIMULTANEO	150108 : CHORRILLOS	9	001 : ACCION	2,102.00	2,102.00	2,102.00	2,102.00	2,102.00	2,102.00	2,102.00	2,102.00	2,102.00	2,102.00	2,102.00	2,102.00	2,102.00	25,224.00
19A0000159682	ACTIVIDADES DE RESERVA	150108 : CHORRILLOS	1	001 : ACCION	2,102.00	2,102.00	2,102.00	2,102.00	2,102.00	2,102.00	2,102.00	2,102.00	2,102.00	2,102.00	2,102.00	2,102.00	2,102.00	25,224.00

ro de Costo: 03 - OFICINA DE COOPERACION CIENTIFICA INTERNACIONAL

OEI.04 Fortalecer la rectoría y la gobernanza sobre el sistema de salud; y la gestión institucional; para el desempeño eficiente; ético e íntegro; en el marco de la modernización de la gestión pública.

AEI.04.03 Asignación y gestión del presupuesto público eficiente y orientado a resultados en el sistema de salud.

COD.	Actividad Operativa	Ubigeo	Meta Fisica Anual	U.M.	PROGRAMACION												Monto POI S/.
					1	2	3	4	5	6	7	8	9	10	11	12	

19A0000159767 ACCIONES DE COOPERACION TECNICA INTERNACIONAL 150108 : CHORRILLOS 32 001 : ACCION 10,776.00 10,776.00 10,776.00 10,776.00 10,776.00 10,055.30 10,775.00 10,775.00 10,775.00 10,775.00 10,775.00 10,775.00 10,775.00 128,586.39

o de Costo: 04 - OFICINA DE GESTION DE LA CALIDAD

IEI.04 Fortalecer la rectoría y la gobernanza sobre el sistema de salud; y la gestión institucional; para el desempeño eficiente; ético e íntegro; en el marco de la modernización de la gestión pública

AEI.04.02 Gestión orientada a resultados al servicio de la población; con procesos optimizados y procedimientos administrativos simplificados.

COD.	Actividad Operativa	Ubigeo	Meta Fisica Anual	U.M.	PROGRAMACION												Monto POI S/.
					1	2	3	4	5	6	7	8	9	10	11	12	
19A0000159752	ACCIONES DEL SISTEMA DE GESTION DE LA CALIDAD	150108 : CHORRILLOS	18	060 : INFORME	16,306.76	69,721.68	136,706.55	26,227.19	242,144.21	16,866.00	26,838.00	26,838.00	26,838.00	26,838.00	26,837.00	26,837.00	668,998.39

o de Costo: 05 - OFICINA DE ASESORIA JURIDICA

IEI.04 Fortalecer la rectoría y la gobernanza sobre el sistema de salud; y la gestión institucional; para el desempeño eficiente; ético e íntegro; en el marco de la modernización de la gestión pública

AEI.04.02 Gestión orientada a resultados al servicio de la población; con procesos optimizados y procedimientos administrativos simplificados.

COD.	Actividad Operativa	Ubigeo	Meta Fisica Anual	U.M.	PROGRAMACION												Monto POI S/.
					1	2	3	4	5	6	7	8	9	10	11	12	
19A0000159563	ASESORAMIENTO JURIDICO EN GESTION DE CONTRATACIONES	150108 : CHORRILLOS	12	001 : ACCION	111.00	111.00	112.00	111.00	111.00	111.00	111.00	111.00	111.00	111.00	111.00	111.00	1,333.00
19A0000159564	ASESORAMIENTO JURIDICO ADMINISTRATIVO	150108 : CHORRILLOS	12	001 : ACCION	111.00	111.00	112.00	111.00	111.00	111.00	111.00	111.00	111.00	111.00	111.00	111.00	1,333.00
19A0000159566	GESTION, MONITOREO Y SUPERVISION DE LA OFICINA	150108 : CHORRILLOS	12	001 : ACCION	28,815.89	27,999.87	45,861.02	27,933.58	36,085.41	32,129.67	67,522.00	26,363.00	26,463.00	26,363.00	26,402.00	64,777.56	436,716.00

o de Costo: 06 - TBC - VIH / SIDA (PP 0016)

IEI.01 Prevenir; vigilar; controlar y reducir el impacto de las enfermedades; daños y condiciones que afectan la salud de la población; con énfasis en las prioridades nacionales

AEI.01.02 Prevención y control de enfermedades transmisibles; fortalecidos; con énfasis en las prioridades sanitarias nacionales.

COD.	Actividad Operativa	Ubigeo	Meta Fisica Anual	U.M.	PROGRAMACION												Monto POI S/.
					1	2	3	4	5	6	7	8	9	10	11	12	
19A0000159769	4396201 - IDENTIFICACION Y EXAMEN DE SINTOMATICOS RESPIRATORIOS EN LAS ATENCIONES A PERSONAS > 15 AÑOS Y POBLACION VULNERABLE	150108 : CHORRILLOS	6	087 : PERSONA ATENDIDA	0.00	0.00	0.00	327.08	550.00	926.50	1,000.00	1,000.00	1,800.00	1,000.00	1,000.00	1,871.42	9,475.00
19A0001707094	5000069 ENTREGAR A ADULTOS Y JOVENES VARONES CONSEJERIA Y TAMIZAJE PARA ITS Y VIH/SIDA	150108 : CHORRILLOS	590	438 : PERSONA TAMIZADA	0.00	0.00	0.00	0.00	1,478.00	79.50	0.00	0.00	192.50	0.00	0.00	250.00	2,000.00

o de Costo: 07 - OFICINA DE EPIDEMIOLOGIA

IEI.01 Prevenir; vigilar; controlar y reducir el impacto de las enfermedades; daños y condiciones que afectan la salud de la población; con énfasis en las prioridades nacionales

AEI.01.03 Vigilancia y control de las Infecciones Asociadas a la Atención Sanitaria.

COD.	Actividad Operativa	Ubigeo	Meta Fisica Anual	U.M.	PROGRAMACION												Monto POI S/.
					1	2	3	4	5	6	7	8	9	10	11	12	
19A0000159683	VIGILANCIA PERIÓDICA DE LA CALIDAD DE AGUA	150108 : CHORRILLOS	12	001 : ACCION	17,713.28	16,500.01	16,727.01	16,564.82	28,821.33	12,442.07	29,034.00	29,034.00	29,034.00	29,034.00	29,034.00	28,979.48	282,918.00
19A0000159684	VIGILANCIA DE RESIDUOS SÓLIDOS	150108 : CHORRILLOS	12	001 : ACCION	0.00	0.00	0.00	0.00	0.00	0.00	0.00	0.00	0.00	0.00	0.00	10.00	10.00
19A0000159685	VIGILANCIA PERIÓDICA DE LA CALIDAD DE ALIMENTOS	150108 : CHORRILLOS	12	001 : ACCION	0.00	0.00	0.00	0.00	0.00	0.00	0.00	0.00	0.00	0.00	0.00	10.00	10.00
19A0000159686	ANALISIS DE LA SITUACION DE SALUD (ASIS)	150108 : CHORRILLOS	0	001 : ACCION	0.00	0.00	0.00	0.00	0.00	0.00	0.00	0.00	0.00	0.00	0.00	0.00	0.00
19A0000159687	INVESTIGACION EPIDEMIOLOGICA	150108 : CHORRILLOS	1	001 : ACCION	0.00	0.00	0.00	0.00	0.00	0.00	0.00	0.00	0.00	0.00	0.00	10.00	10.00
19A0000159688	VIGILANCIA EPIDEMIOLOGICA HOSPITALARIA	150108 : CHORRILLOS	12	001 : ACCION	0.00	0.00	0.00	0.00	0.00	0.00	0.00	0.00	0.00	0.00	0.00	10.00	10.00
19A0000159689	VIGILANCIA EN SALUD PUBLICA	150108 : CHORRILLOS	4	001 : ACCION	0.00	0.00	0.00	0.00	0.00	0.00	0.00	0.00	0.00	0.00	0.00	10.00	10.00
19A0000159690	VIGILANCIA DE PLAGAS	150108 : CHORRILLOS	12	001 : ACCION	0.00	0.00	0.00	0.00	0.00	0.00	0.00	0.00	0.00	0.00	0.00	10.00	10.00

o de Costo: 08 - OF.EJECUTIVA DE PLANEAMIENTO ESTRATEGICO

IEI.04 Fortalecer la rectoría y la gobernanza sobre el sistema de salud; y la gestión institucional; para el desempeño eficiente; ético e íntegro; en el marco de la modernización de la gestión pública

AEI.04.02 Gestión orientada a resultados al servicio de la población; con procesos optimizados y procedimientos administrativos simplificados.

COD.	Actividad Operativa	Ubigeo	Meta Fisica Anual	U.M.	PROGRAMACION												Monto POI
------	---------------------	--------	-------------------	------	--------------	--	--	--	--	--	--	--	--	--	--	--	-----------

COD.	Actividad Operativa	Ubigeo	Meta Fisica Anual	U.M.	1	2	3	4	5	6	7	8	9	10	11	12	Monto POI S/.
19A0000159648	GESTION, MONITOREO Y SUPERVISION DE LA OFICINA	150108 : CHORRILLOS	12	001 : ACCION	52,690.54	57,174.78	59,437.95	60,317.57	97,369.48	32,979.65	75,453.00	75,764.00	75,453.00	75,453.00	75,453.00	140,632.73	878,178.70
19A0000159650	ACCIONES DE PLANEAMIENTO	150108 : CHORRILLOS	12	001 : ACCION	3,359.00	3,359.00	3,359.00	3,359.00	3,359.00	100.00	3,359.00	3,359.00	3,359.00	3,359.00	3,359.00	3,359.00	37,049.00
19A0000159652	ACCIONES DE ORGANIZACION	150108 : CHORRILLOS	12	001 : ACCION	3,359.00	3,359.00	3,359.00	3,359.00	3,359.00	100.00	3,359.00	3,359.00	3,359.00	3,359.00	3,359.00	3,359.00	37,049.00
19A0000159654	ACCIONES DE PRESUPUESTO	150108 : CHORRILLOS	12	001 : ACCION	3,359.00	3,359.00	3,359.00	3,359.00	3,359.00	100.00	3,359.00	3,359.00	3,359.00	3,359.00	3,359.00	3,359.00	37,049.00
19A0000159656	ACCIONES DE PROYECTOS	150108 : CHORRILLOS	12	001 : ACCION	3,359.00	3,359.00	3,359.00	3,359.00	3,359.00	100.00	3,359.00	3,359.00	3,359.00	3,359.00	3,359.00	3,359.00	37,049.00
19A0000159658	ACCIONES DE COSTOS	150108 : CHORRILLOS	12	001 : ACCION	3,359.00	3,359.00	3,359.00	3,359.00	3,359.00	100.00	3,359.00	3,359.00	3,359.00	3,359.00	3,359.00	3,359.00	37,049.00

Centro de Costo: 09 - OFICINA EJECUTIVA DE ADMINISTRACION

OEI.04 Fortalecer la rectoría y la gobernanza sobre el sistema de salud; y la gestión institucional; para el desempeño eficiente; ético e íntegro; en el marco de la modernización de la gestión pública

AEI.04.02 Gestión orientada a resultados al servicio de la población; con procesos optimizados y procedimientos administrativos simplificados.

COD.	Actividad Operativa	Ubigeo	Meta Fisica Anual	U.M.	1	2	3	4	5	6	7	8	9	10	11	12	Monto POI S/.
19A0000159569	GESTION, MONITOREO Y SUPERVISION DE LA OFICINA	150108 : CHORRILLOS	12	001 : ACCION	17,618.00	18,618.00	44,834.07	18,618.00	35,267.70	12,959.40	24,662.00	24,662.00	24,662.00	24,662.00	24,662.00	24,673.00	295,898.17
19A0001707095	MEJORAMIENTO DE INSTITUTOS DE SALUD	150108 : CHORRILLOS	7	060 : INFORME	0.00	0.00	0.00	0.00	2,177,767.84	0.00	0.00	202,299.00	0.00	0.00	202,299.16	0.00	2,582,366.00
19A0001707096	SUPERVISION Y LIQUIDACION DE OBRAS	150108 : CHORRILLOS	4	060 : INFORME	0.00	0.00	0.00	0.00	0.00	0.00	479,695.00	0.00	0.00	0.00	0.00	0.00	479,695.00
19A0001707097	GESTION Y ADMINISTRACION	150108 : CHORRILLOS	1	060 : INFORME	0.00	0.00	0.00	0.00	0.00	0.00	102,000.00	0.00	0.00	0.00	0.00	0.00	102,000.00

Centro de Costo: 09.01 - OFICINA DE ECONOMIA

OEI.04 Fortalecer la rectoría y la gobernanza sobre el sistema de salud; y la gestión institucional; para el desempeño eficiente; ético e íntegro; en el marco de la modernización de la gestión pública

AEI.04.02 Gestión orientada a resultados al servicio de la población; con procesos optimizados y procedimientos administrativos simplificados.

COD.	Actividad Operativa	Ubigeo	Meta Fisica Anual	U.M.	1	2	3	4	5	6	7	8	9	10	11	12	Monto POI S/.
19A0000159732	ELABORACION DE LA INFORMACION FINANCIERA DE LA INSTITUCION	150108 : CHORRILLOS	12	001 : ACCION	3,167.00	3,167.00	3,166.00	3,167.00	3,167.00	3,166.00	3,167.00	3,167.00	3,166.00	3,167.00	3,167.00	3,166.00	38,000.00
19A0000159734	CONTROLAR Y SUPERVISAR LA EJECUCION DEL PRESUPUESTO ASIGNADO	150108 : CHORRILLOS	12	001 : ACCION	3,167.00	3,167.00	3,166.00	3,167.00	3,167.00	3,166.00	3,167.00	3,167.00	3,166.00	3,167.00	3,167.00	3,166.00	38,000.00
19A0000159736	ELABORACION Y ADMINISTRACION DEL FLUJO DEL FONDO DE LIQUIDEZ	150108 : CHORRILLOS	12	001 : ACCION	3,167.00	3,167.00	3,166.00	3,167.00	3,167.00	3,166.00	3,167.00	3,167.00	3,166.00	3,167.00	3,167.00	3,166.00	38,000.00
19A0000159738	ADMINISTRAR LOS CREDITOS Y COBRANZAS DE LOS PACIENTES Y PERSONAL DE LA INSTITUCION	150108 : CHORRILLOS	12	001 : ACCION	3,167.00	3,167.00	3,166.00	3,167.00	3,167.00	3,166.00	3,167.00	3,167.00	3,166.00	3,167.00	3,167.00	3,166.00	38,000.00
19A0000159740	CONTROL PREVIO DE LOS DOCUMENTOS SUSTENTARIOS DE ACUERDO A LAS NORMAS VIGENTES	150108 : CHORRILLOS	12	001 : ACCION	3,167.00	3,167.00	3,166.00	3,167.00	3,167.00	3,166.00	3,167.00	3,167.00	3,166.00	3,167.00	3,167.00	3,166.00	38,000.00
19A0000159741	GESTION, MONITOREO Y SUPERVISION DE LA OFICINA	150108 : CHORRILLOS	12	001 : ACCION	52,928.00	53,928.00	59,972.00	53,928.00	59,972.00	59,972.00	59,972.00	59,972.00	59,972.00	59,972.00	59,972.00	59,986.00	700,546.00

Centro de Costo: 09.02 - OFICINA DE PERSONAL

OEI.01 Prevenir; vigilar; controlar y reducir el impacto de las enfermedades; daños y condiciones que afectan la salud de la población; con énfasis en las prioridades nacionales

AEI.01.03 Vigilancia y control de las Infecciones Asociadas a la Atención Sanitaria.

COD.	Actividad Operativa	Ubigeo	Meta Fisica Anual	U.M.	1	2	3	4	5	6	7	8	9	10	11	12	Monto POI S/.
19A0000159659	VIGILANCIA, PREVENCIÓN Y CONTROL DE RIESGOS OCUPACIONALES	150108 : CHORRILLOS	19	001 : ACCION	0.00	0.00	0.00	0.00	0.00	0.00	0.00	0.00	0.00	246,156.00	0.00	246,357.00	492,513.00
19A0000159660	ACTUALIZACIÓN DEL SISTEMA GENERAL DE SEGURIDAD Y SALUD EN EL TRABAJO	150108 : CHORRILLOS	4	001 : ACCION	0.00	0.00	0.00	0.00	0.00	0.00	0.00	0.00	0.00	0.00	0.00	200.00	200.00
19A0000159661	CAPACITACION EN SEGURIDAD Y SALUD EN EL TRABAJO	150108 : CHORRILLOS	6	001 : ACCION	0.00	0.00	0.00	0.00	0.00	0.00	0.00	0.00	0.00	1,000.00	0.00	0.00	1,000.00
19A0000159662	MONITOREO EN SEGURIDAD Y SALUD EN EL TRABAJO	150108 : CHORRILLOS	2	001 : ACCION	0.00	0.00	0.00	0.00	0.00	0.00	0.00	0.00	0.00	0.00	0.00	200.00	200.00

OEI.04 Fortalecer la rectoría y la gobernanza sobre el sistema de salud; y la gestión institucional; para el desempeño eficiente; ético e íntegro; en el marco de la modernización de la gestión pública

AEI.04.02 Gestión orientada a resultados al servicio de la población; con procesos optimizados y procedimientos administrativos simplificados.

COD.	Actividad Operativa	Ubigeo	Meta Fisica Anual	U.M.	PROGRAMACION												Monto POI S/.	
					1	2	3	4	5	6	7	8	9	10	11	12		
19A0000159614	PROCESO DE CAPACITACION	150108 : CHORRILLOS	12	001 : ACCION	1,714.00	1,714.00	1,714.00	1,714.00	1,714.00	1,714.00	1,714.00	1,714.00	1,714.00	1,714.00	1,714.00	1,714.00	1,714.00	20,568.00
19A0000159616	PROCESO DE FORMULACION, PROGRAMACION Y CONTROL PRESUPUESTAL	150108 : CHORRILLOS	12	001 : ACCION	1,714.00	1,714.00	1,715.00	1,714.00	1,714.00	1,715.00	1,714.00	1,714.00	1,615.00	1,714.00	1,714.00	1,615.00	1,714.00	20,372.00
19A0000159618	PROCESO DE SELECCION Y LEGAJO	150108 : CHORRILLOS	12	001 : ACCION	1,714.00	1,714.00	1,715.00	1,714.00	1,714.00	1,715.00	1,714.00	1,714.00	1,715.00	1,714.00	1,714.00	1,715.00	1,714.00	20,572.00
19A0000159620	PROCESO DE ACTIVIDADES PARA EL BIENESTAR DE LOS TRABAJADORES	150108 : CHORRILLOS	12	001 : ACCION	1,714.00	1,714.00	1,715.00	1,714.00	1,714.00	1,715.00	1,714.00	1,714.00	1,715.00	1,714.00	1,714.00	1,206,544.97	1,225,401.97	
19A0000159623	PROCESO DE REMUNERACIONES, PENSIONES Y OTROS	150108 : CHORRILLOS	12	001 : ACCION	1,714.00	1,714.00	1,715.00	1,714.00	14,254.54	1,715.00	1,714.00	1,714.00	2,170.46	1,714.00	1,714.00	1,715.00	33,568.00	
19A0000159625	PROCESO DE CONTROL DE ASISTENCIA DE PERSONAL	150108 : CHORRILLOS	12	001 : ACCION	1,714.00	1,714.00	1,715.00	1,714.00	1,714.00	1,715.00	1,714.00	1,714.00	1,715.00	1,714.00	1,714.00	1,715.00	20,572.00	
19A0000159627	PROCESO DE RECONOCIMIENTO DE BENEFICIOS Y PENSIONES	150108 : CHORRILLOS	12	001 : ACCION	1,714.00	1,714.00	1,715.00	1,714.00	1,714.00	1,715.00	1,714.00	1,714.00	1,715.00	1,714.00	1,714.00	1,715.00	20,572.00	
19A0000159628	GESTION, MONITOREO Y SUPERVISION DE LA OFICINA	150108 : CHORRILLOS	12	001 : ACCION	1,000.00	149,894.71	70,701.01	6,722.00	29,441.47	9,414.00	139,620.00	139,618.77	165,430.00	139,618.00	139,618.00	165,248.28	1,156,326.24	
19A0001712862	ACCIONES DE INTEGRIDAD INSTITUCIONAL	150108 : CHORRILLOS	2	001 : ACCION	0.00	0.00	0.00	0.00	0.00	0.00	0.00	0.00	100.00	0.00	0.00	100.00	200.00	

1.05 Mejorar la gestión y el desarrollo de los recursos humanos en salud con énfasis en competencias; y la disponibilidad equitativa en el país

AEI.05.01 Plan de Dotación de recursos humanos en salud acordado con Gobiernos Regionales; implementado.

COD.	Actividad Operativa	Ubigeo	Meta Fisica Anual	U.M.	PROGRAMACION												Monto POI S/.
					1	2	3	4	5	6	7	8	9	10	11	12	
19A0000159707	GESTION DEL PLAN DE DESARROLLO DE LAS PERSONAS	150108 : CHORRILLOS	190	088 : PERSONA CAPACITADA	0.00	0.00	0.00	0.00	24,392.00	0.00	15,970.00	15,970.00	15,970.00	15,970.00	15,970.00	99,737.00	203,979.00
19A0000159708	GESTION DE RECURSOS HUMANOS (MED_RESIDENTES)	150108 : CHORRILLOS	40	088 : PERSONA CAPACITADA	1,583.63	830.60	1,290.37	1,202.39	1,143.73	1,231.71	31,072.00	31,072.00	31,072.00	31,072.00	31,072.00	31,075.57	193,718.00
19A0000159712	OBLIGACIONES PREVISIONALES	150108 : CHORRILLOS	12	137 : PLANILLA	164,505.69	124,200.69	250,696.79	0.00	123,097.23	122,874.47	120,376.00	120,376.00	120,376.00	120,376.00	120,376.00	120,379.13	1,507,634.00

Costo: 09.03 - OFICINA DE LOGISTICA

1.04 Fortalecer la rectoría y la gobernanza sobre el sistema de salud; y la gestión institucional; para el desempeño eficiente; ético e íntegro; en el marco de la modernización de la gestión pública

AEI.04.02 Gestión orientada a resultados al servicio de la población; con procesos optimizados y procedimientos administrativos simplificados.

COD.	Actividad Operativa	Ubigeo	Meta Fisica Anual	U.M.	PROGRAMACION												Monto POI S/.	
					1	2	3	4	5	6	7	8	9	10	11	12		
19A0000159698	ACCIONES DE PROGRAMACION DE BIENES Y SERVICIOS	150108 : CHORRILLOS	12	001 : ACCION	5,876.00	5,877.00	5,877.00	5,876.00	5,877.00	5,877.00	5,876.00	5,877.00	5,877.00	5,877.00	5,877.00	5,877.00	5,877.00	70,521.00
19A0000159700	ACCIONES DE ADQUISICION DE BIENES Y CONTRATACION DE SERVICIOS	150108 : CHORRILLOS	12	001 : ACCION	5,876.00	5,877.00	5,877.00	5,876.00	5,877.00	5,877.00	5,876.00	5,877.00	5,877.00	5,876.00	5,877.00	5,877.00	5,877.00	70,520.00
19A0000159702	ACCIONES DE ALMACENAMIENTO DE BIENES	150108 : CHORRILLOS	12	001 : ACCION	5,876.00	5,877.00	5,877.00	5,876.00	5,877.00	5,877.00	5,876.00	5,877.00	5,877.00	5,876.00	5,877.00	5,877.00	5,877.00	70,520.00
19A0000159704	ACCIONES DE REGISTRO Y CONTROL DE BIENES PATRIMONIALES	150108 : CHORRILLOS	12	001 : ACCION	5,876.00	5,877.00	5,877.00	5,876.00	5,877.00	5,877.00	5,876.00	5,877.00	5,877.00	5,876.00	5,877.00	5,877.00	5,877.00	70,520.00
19A0000159705	GESTION, MONITOREO Y SUPERVISION DE LA OFICINA	150108 : CHORRILLOS	12	001 : ACCION	41,086.04	52,134.00	52,134.00	43,493.55	52,134.00	38,238.17	52,134.00	52,134.00	52,134.00	52,134.00	52,134.00	52,134.00	52,141.00	592,030.76

Costo: 09.04 - OFICINA DE SERVICIOS GENERALES

1.02 Garantizar el acceso a cuidados y servicios de salud de calidad organizados en Redes Integradas de Salud; centradas en la persona; familia y comunidad; con énfasis en la promoción de la salud y la pre

AEI.02.03 Redes Integradas de Salud; implementadas progresivamente a nivel nacional.

COD.	Actividad Operativa	Ubigeo	Meta Fisica Anual	U.M.	PROGRAMACION												Monto POI S/.	
					1	2	3	4	5	6	7	8	9	10	11	12		
19A0000159633	SERVICIOS GENERALES	150108 : CHORRILLOS	36	001 : ACCION	66,158.29	178,165.96	702,337.61	32,332.84	885,212.78	31,839.72	370,898.84	378,496.00	378,496.00	378,496.00	378,496.00	378,496.00	394,458.96	4,175,389.00
19A0000159641	MANTENIMIENTO Y REPARACION DE ESTABLECIMIENTOS DE SALUD	150108 : CHORRILLOS	27	001 : ACCION	0.00	689.00	344.00	687.50	140.00	3,039.00	9,065.92	9,065.92	9,065.92	9,065.92	9,065.92	9,065.90	59,295.00	
19A0000159645	MANTENIMIENTO Y REPARACION DE EQUIPO	150108 : CHORRILLOS	303	042 : EQUIPO	0.00	800.00	4,511.00	0.00	218,192.81	0.00	20,059.00	20,059.00	20,059.00	20,059.00	20,059.00	2,062,702.19	2,386,501.00	
19A0001708035	ADQUISICION DE EQUIPOS MEDICOS	150108 :	10	042 :	0.00	0.00	0.00	0.00	130,700.00	0.00	0.00	0.00	267,300.00	0.00	0.00	0.00	398,000.00	

http://ceplan.gob.pe/POI2019/Reportes/Seguimiento/Anexo/AnexoB4.aspx

COD.	Actividad Operativa	Ubigeo	Meta Fisica Anual	U.M.	1	2	3	4	5	6	7	8	9	10	11	12	Monto POI S/.	
19A0001708049	INSTALACION DE INFRAESTRUCTURA ADMINISTRATIVA	CHORRILLOS	120	069 : M2	0.00	0.00	0.00	0.00	0.00	0.00	0.00	0.00	0.00	62,500.00	0.00	0.00	87,500.00	150,000.00
19A0001708051	MEJORAMIENTO DEL SISTEMA DE AGUA POTABLE	CHORRILLOS	48	070 : M3	0.00	0.00	0.00	0.00	0.00	0.00	0.00	0.00	0.00	208,333.00	0.00	0.00	291,667.00	500,000.00
19A0001708054	MEJORAMIENTO DE INSTITUTOS DE SALUD	CHORRILLOS	5	042 : EQUIPO	0.00	0.00	0.00	0.00	0.00	0.00	0.00	0.00	0.00	148,667.00	0.00	0.00	99,000.00	247,667.00
19A0001708057	MANTENIMIENTO PARA EQUIPAMIENTO E INFRAESTRUCTURA HOSPITALARIA	CHORRILLOS	30	042 : EQUIPO	0.00	0.00	0.00	0.00	24,100.00	0.00	0.00	0.00	0.00	824,683.00	0.00	0.00	0.00	848,783.00

ro de Costo: 10 - OFICINA DE ESTADISTICA E INFORMATICA

DEI.04 Fortalecer la rectoría y la gobernanza sobre el sistema de salud; y la gestión institucional; para el desempeño eficiente; ético e íntegro; en el marco de la modernización de la gestión pública

AEI.04.02 Gestión orientada a resultados al servicio de la población; con procesos optimizados y procedimientos administrativos simplificados.

COD.	Actividad Operativa	Ubigeo	Meta Fisica Anual	U.M.	1	2	3	4	5	6	7	8	9	10	11	12	Monto POI S/.	
19A0000159550	TRIAJE	CHORRILLOS	12	001 : ACCION	7,401.00	7,401.00	7,402.00	7,401.00	7,401.00	100.00	7,401.00	7,401.00	7,402.00	7,401.00	7,401.00	7,402.00	81,514.00	
19A0000159552	REFERENCIA Y CONTRARREFERENCIA	CHORRILLOS	12	001 : ACCION	7,401.00	7,401.00	7,402.00	7,401.00	7,401.00	100.00	7,401.00	7,401.00	7,402.00	7,401.00	7,401.00	7,402.00	81,514.00	
19A0000159554	ADMINISTRACION DE LA OFERTA PROGRAMADA DE CITAS	CHORRILLOS	12	001 : ACCION	4,627.00	5,627.00	8,150.00	8,149.00	8,149.00	3,622.00	8,149.00	8,149.00	8,150.00	8,149.00	8,149.00	8,152.00	87,222.00	
19A0000159575	PROCESAMIENTO Y DIFUSION DE LA INFORMACION ESTADISTICA	CHORRILLOS	12	001 : ACCION	36,839.00	36,839.00	36,839.00	36,839.00	36,839.00	31,388.00	36,839.00	36,839.00	36,838.00	36,838.00	36,838.00	36,838.00	436,613.00	
19A0000159577	COPIA DE HISTORIAS CLINICAS	CHORRILLOS	12	001 : ACCION	5,551.00	5,551.00	5,551.00	5,551.00	5,551.00	100.00	5,551.00	5,551.00	5,551.00	5,551.00	5,551.00	5,551.00	61,161.00	
19A0000159579	GESTION DE SISTEMAS INFORMATICOS	CHORRILLOS	12	001 : ACCION	5,551.00	6,951.00	9,073.00	9,073.00	9,073.00	3,622.00	9,073.00	9,073.00	9,073.00	9,073.00	9,073.00	9,075.00	97,383.00	
19A0000159581	GESTION DE INFRAESTRUCTURA INFORMATICA	CHORRILLOS	12	001 : ACCION	5,551.00	5,551.00	5,551.00	5,551.00	5,551.00	100.00	5,551.00	5,551.00	5,551.00	5,551.00	5,551.00	5,551.00	61,161.00	
19A0000159583	GESTION DE TELECOMUNICACIONES	CHORRILLOS	12	001 : ACCION	5,551.00	5,551.00	5,551.00	5,551.00	5,551.00	100.00	5,551.00	5,551.00	5,551.00	5,551.00	5,551.00	5,551.00	61,161.00	
19A0000159585	REPRODUCCIÓN DE FORMATOS PARA ACTIVIDADES SANITARIAS	CHORRILLOS	12	001 : ACCION	5,550.00	5,550.00	5,550.00	5,550.00	5,550.00	100.00	5,550.00	5,550.00	5,549.00	5,549.00	5,549.00	5,549.00	61,146.00	
19A0000615106	GESTIÓN DE ARCHIVO DE HISTORIAS CLÍNICAS	CHORRILLOS	12	001 : ACCION	2,774.00	2,774.00	2,774.00	2,774.00	2,774.00	2,379.64	2,774.00	2,774.00	2,774.00	2,774.00	2,774.00	2,774.00	32,893.64	
19A0001708045	GESTION Y ADMINISTRACION	CHORRILLOS	2	060 : INFORME	0.00	0.00	0.00	0.00	0.00	0.00	0.00	0.00	0.00	220,000.00	0.00	0.00	220,000.00	440,000.00

ro de Costo: 11 - OFICINA DE COMUNICACIONES

DEI.02 Garantizar el acceso a cuidados y servicios de salud de calidad organizados en Redes Integradas de Salud; centradas en la persona; familia y comunidad; con énfasis en la promoción de la salud y la pre

AEI.02.03 Redes Integradas de Salud; implementadas progresivamente a nivel nacional.



COD.	Actividad Operativa	Ubigeo	Meta Fisica Anual	U.M.	1	2	3	4	5	6	7	8	9	10	11	12	Monto POI S/.
19A0000159807	IMAGEN INSTITUCIONAL Y RELACIONES PUBLICAS	CHORRILLOS	12	001 : ACCION	5,090.14	4,992.68	23,742.15	7,088.41	30,238.77	1,996.89	9,746.81	9,746.83	9,746.83	9,746.83	9,746.83	9,746.83	131,630.00
19A0000159809	PRENSA Y COMUNICACIÓN SOCIAL	CHORRILLOS	12	001 : ACCION	2,005.00	2,005.00	2,005.00	2,005.00	2,005.00	2,005.00	2,005.00	2,005.00	2,005.00	2,005.00	2,005.00	2,009.00	24,064.00
19A0000159810	GESTIÓN, MONITOREO Y SUPERVISIÓN DE LA OFICINA	CHORRILLOS	12	001 : ACCION	8,189.02	7,617.02	7,389.02	7,385.27	7,320.77	7,389.68	15,213.00	15,213.00	19,213.00	15,213.00	15,213.00	15,218.22	140,574.00

ro de Costo: 12 - OFICINA EJECUTIVA DE APOYO A LA INVESTIGACION Y DOCENCIA ESPECIALIZADA

DEI.05 Mejorar la gestión y el desarrollo de los recursos humanos en salud con énfasis en competencias; y la disponibilidad equitativa en el país

AEI.05.02 Acuerdos entre instituciones formadoras e instituciones prestadoras; implementados.



COD.	Actividad Operativa	Ubigeo	Meta Fisica Anual	U.M.	1	2	3	4	5	6	7	8	9	10	11	12	Monto POI S/.
19A0000159811	ACCIONES DE DOCENCIA ESPECIALIZADA	CHORRILLOS	37	001 : ACCION	0.00	0.00	250.00	175.60	0.00	0.00	250.00	250.00	250.00	250.00	250.00	2,512.85	4,188.45
19A0000159813	ACCIONES DE CAPACITACIÓN ESPECIALIZADA	CHORRILLOS	53	001 : ACCION	0.00	0.00	250.00	0.00	0.00	0.00	250.00	250.00	250.00	250.00	250.00	250.00	1,750.00
19A0000159814	ACCIONES DE DISEÑO Y ELABORACIÓN DE PROYECTOS DE INVESTIGACION	CHORRILLOS	48	001 : ACCION	0.00	0.00	328.00	0.00	0.00	0.00	328.00	328.00	328.00	328.00	328.00	334.00	2,302.00
19A0000159815	ACCIONES DE PUBLICACIONES	CHORRILLOS	10	001 : ACCION	0.00	0.00	250.00	0.00	0.00	0.00	250.00	250.00	250.00	250.00	250.00	250.00	1,750.00

El.06 Mejorar la toma de decisiones; la prestación de servicios públicos; el empoderamiento y la satisfacción de la población a través del Gobierno Digital en Salud
 AEI.06.01 Mecanismos de generación de evidencias para la toma de decisiones para prevención y control de las enfermedades; implementados.

COD.	Actividad Operativa	Ubigeo	Meta Fisica Anual	U.M.	PROGRAMACION												Monto POI S/.
					1	2	3	4	5	6	7	8	9	10	11	12	
19A0000159784	INVESTIGACION	150108 : CHORRILLOS	7	066 : INVESTIGACION	12,295.44	22,838.76	39,856.62	23,098.61	37,814.61	24,299.80	43,397.36	43,397.36	43,397.36	43,397.36	43,397.36	51,746.36	428,937.00

o de Costa: 13 - DEIDAADT EN AYUDA AL DIAGNOSTICO Y TRATAMIENTO (PP 0129)

OEI.01 Prevenir; vigilar; controlar y reducir el impacto de las enfermedades; daños y condiciones que afectan la salud de la población; con énfasis en las prioridades nacionales
 AEI.01.06 Prevención; detección precoz y atención integral; por curso de vida; de enfermedades no transmisibles con énfasis en las prioridades sanitarias nacionales.

COD.	Actividad Operativa	Ubigeo	Meta Fisica Anual	U.M.	PROGRAMACION												Monto POI S/.
					1	2	3	4	5	6	7	8	9	10	11	12	
19A0000159743	ATENCION Y GESTION DE LA DEIDAA DIAGNOSTICO Y TRATAMIENTO	150108 : CHORRILLOS	0	006 : ATENCION	0.00	0.00	0.00	0.00	0.00	0.00	0.00	0.00	0.00	0.00	0.00	0.00	0.00

o de Costa: 13.01 - ATENCION Y GESTION DE LA DEIDAA DIAGNOSTICO Y TRATAMIENTO

OEI.01 Prevenir; vigilar; controlar y reducir el impacto de las enfermedades; daños y condiciones que afectan la salud de la población; con énfasis en las prioridades nacionales
 AEI.01.06 Prevención; detección precoz y atención integral; por curso de vida; de enfermedades no transmisibles con énfasis en las prioridades sanitarias nacionales.

COD.	Actividad Operativa	Ubigeo	Meta Fisica Anual	U.M.	PROGRAMACION												Monto POI S/.	
					1	2	3	4	5	6	7	8	9	10	11	12		
19A0000616836	0515005 - LESIONES DEL NERVI PERIFERICO	150108 : CHORRILLOS	3	006 : ATENCION	12,024.00	12,025.00	12,025.00	12,025.00	12,025.00	12,025.00	12,025.00	0.00	0.00	0.00	0.00	0.00	0.00	72,149.00
19A0001707813	DIRECCION Y GESTION	150108 : CHORRILLOS	12	001 : ACCION	0.00	0.00	0.00	0.00	0.00	0.00	0.00	100.00	0.00	0.00	0.00	0.00	0.00	100.00

o de Costa: 14 - DIDAT AYUDA AL TRATAMIENTO

OEI.01 Prevenir; vigilar; controlar y reducir el impacto de las enfermedades; daños y condiciones que afectan la salud de la población; con énfasis en las prioridades nacionales
 AEI.01.06 Prevención; detección precoz y atención integral; por curso de vida; de enfermedades no transmisibles con énfasis en las prioridades sanitarias nacionales.

COD.	Actividad Operativa	Ubigeo	Meta Fisica Anual	U.M.	PROGRAMACION												Monto POI S/.
					1	2	3	4	5	6	7	8	9	10	11	12	
19A0000159635	ATENCION EN ORTODONCIA	150108 : CHORRILLOS	0	006 : ATENCION	0.00	0.00	0.00	0.00	0.00	0.00	0.00	0.00	0.00	0.00	0.00	0.00	0.00
19A0000159637	ATENCION EN NUTRICION	150108 : CHORRILLOS	0	006 : ATENCION	0.00	0.00	0.00	0.00	0.00	0.00	0.00	0.00	0.00	0.00	0.00	0.00	0.00
19A0000159639	ATENCION EN REHABILITACION PROFESIONAL	150108 : CHORRILLOS	0	006 : ATENCION	0.00	0.00	0.00	0.00	0.00	0.00	0.00	0.00	0.00	0.00	0.00	0.00	0.00
19A0000159779	ATENCION Y GESTION DEL DIDAA TRATAMIENTO	150108 : CHORRILLOS	0	006 : ATENCION	0.00	0.00	0.00	0.00	0.00	0.00	0.00	0.00	0.00	0.00	0.00	0.00	0.00

El.02 Garantizar el acceso a cuidados y servicios de salud de calidad organizados en Redes Integradas de Salud; centradas en la persona; familia y comunidad; con énfasis en la promoción de la salud y la pre
 AEI.02.03 Redes Integradas de Salud; implementadas progresivamente a nivel nacional.

COD.	Actividad Operativa	Ubigeo	Meta Fisica Anual	U.M.	PROGRAMACION												Monto POI S/.
					1	2	3	4	5	6	7	8	9	10	11	12	
19A0000159773	DISPENSACION DE RECETAS DE MEDICINAS Y MATERIAL MEDICO (FARMACIA)	150108 : CHORRILLOS	13,201	134 : RECETA	9,900.53	13,978.54	114,880.39	32,115.65	94,344.11	76,336.85	145,204.75	145,204.75	145,104.75	145,204.75	145,204.75	145,115.18	1,212,595.00
19A0000159774	DISPENSACION DE RECETAS DE PREPARADOS MAGISTRALES	150108 : CHORRILLOS	859	134 : RECETA	300.00	300.00	400.00	300.00	300.00	400.00	300.00	300.00	400.00	300.00	300.00	400.00	4,000.00

o de Costa: 14.01 - ATENCION EN ORTODONCIA

OEI.01 Prevenir; vigilar; controlar y reducir el impacto de las enfermedades; daños y condiciones que afectan la salud de la población; con énfasis en las prioridades nacionales
 AEI.01.06 Prevención; detección precoz y atención integral; por curso de vida; de enfermedades no transmisibles con énfasis en las prioridades sanitarias nacionales.

COD.	Actividad Operativa	Ubigeo	Meta Fisica Anual	U.M.	PROGRAMACION												Monto POI S/.
					1	2	3	4	5	6	7	8	9	10	11	12	
19A0000616334	0515001 - LESIONES MEDULARES	150108 : CHORRILLOS	178	006 : ATENCION	100.00	100.00	100.00	100.00	100.00	100.00	100.00	100.00	100.00	100.00	100.00	100.00	1,200.00
19A0000616341	0515002 - AMPUTADOS DE MIEMBRO INFERIOR	150108 : CHORRILLOS	62	006 : ATENCION	100.00	100.00	100.00	100.00	100.00	100.00	100.00	100.00	100.00	100.00	100.00	100.00	1,200.00

19A000616344	0515007 - ENFERMEDAD ARTICULAR DEGENERATIVA	150108 : CHORRILLOS	139	006 : ATENCION	100.00	100.00	100.00	100.00	100.00	100.00	100.00	100.00	100.00	100.00	100.00	100.00	1,200.00
19A000616348	0515008 - ENFERMEDAD CEREBRO VASCULAR	150108 : CHORRILLOS	97	006 : ATENCION	100.00	100.00	100.00	100.00	100.00	100.00	100.00	100.00	100.00	100.00	100.00	100.00	1,200.00
19A000616360	0515012 - TRANSTORNOS POSTULARES	150108 : CHORRILLOS	857	006 : ATENCION	9,344.00	9,344.00	9,344.00	9,344.00	9,344.00	9,344.00	9,344.00	10,344.00	9,344.00	10,443.00	10,443.00	8,410.00	114,392.00
19A0001707105	0515003 - AMPUTADOS DE MIEMBRO SUPERIOR	150108 : CHORRILLOS	1	006 : ATENCION	0.00	0.00	0.00	0.00	0.00	0.00	100.00	0.00	0.00	0.00	0.00	0.00	100.00
19A0001707106	0515004 - ENFERMEDAD MUSCULAR Y UNION MIONEURAL	150108 : CHORRILLOS	1	006 : ATENCION	0.00	0.00	0.00	0.00	0.00	0.00	100.00	0.00	0.00	0.00	0.00	0.00	100.00
19A0001707107	0515005 - LESIONES DEL NERVIJO PERIFERICO	150108 : CHORRILLOS	49	006 : ATENCION	0.00	0.00	0.00	0.00	0.00	0.00	100.00	0.00	0.00	0.00	0.00	0.00	100.00
19A0001707108	0515006 - TRANSTORNOS DEL DESARROLLO DE LA FUNCION MOTRIZ	150108 : CHORRILLOS	81	006 : ATENCION	0.00	0.00	0.00	0.00	0.00	0.00	100.00	0.00	0.00	0.00	0.00	0.00	100.00
19A0001707109	0515009 - ENCEFALOPATIA INFANTIL	150108 : CHORRILLOS	77	006 : ATENCION	0.00	0.00	0.00	0.00	0.00	0.00	100.00	0.00	0.00	0.00	0.00	0.00	100.00
19A0001707110	0515010 - ENFERMEDAD DE PARKINSON	150108 : CHORRILLOS	15	006 : ATENCION	0.00	0.00	0.00	0.00	0.00	0.00	100.00	0.00	0.00	0.00	0.00	0.00	100.00
19A0001707111	0515101 - HIPOACUSIA Y/O SORDERA	150108 : CHORRILLOS	29	006 : ATENCION	0.00	0.00	0.00	0.00	0.00	0.00	100.00	0.00	0.00	0.00	0.00	0.00	100.00
19A0001707112	0515104 - PARALISIS CEREBRAL INFANTIL	150108 : CHORRILLOS	51	006 : ATENCION	0.00	0.00	0.00	0.00	0.00	0.00	100.00	0.00	0.00	0.00	0.00	0.00	100.00
19A0001707113	0515105 - ENFERMEDAD CEREBRO VASCULARES	150108 : CHORRILLOS	20	006 : ATENCION	0.00	0.00	0.00	0.00	0.00	0.00	100.00	0.00	0.00	0.00	0.00	0.00	100.00
19A0001707114	0515201 - TRANSTORNOS DE APRENDIZAJE	150108 : CHORRILLOS	167	006 : ATENCION	0.00	0.00	0.00	0.00	0.00	0.00	100.00	0.00	0.00	0.00	0.00	0.00	100.00
19A0001707115	0515202 - RETRASO MENTAL: LEVE, MODERADO, SEVERO	150108 : CHORRILLOS	539	006 : ATENCION	0.00	0.00	0.00	0.00	0.00	0.00	100.00	0.00	0.00	0.00	0.00	0.00	100.00
19A0001707116	0515203 - TRANSTORNOS DEL ESPECTRO AUTISTA	150108 : CHORRILLOS	42	006 : ATENCION	0.00	0.00	0.00	0.00	0.00	0.00	100.00	0.00	0.00	0.00	0.00	0.00	100.00
19A0001707139	ATENCIÓN EN ORTODONCIA	150108 : CHORRILLOS	669	006 : ATENCION	0.00	0.00	0.00	0.00	0.00	0.00	100.00	0.00	0.00	0.00	0.00	0.00	100.00

ro de Costo: 14.02 - ATENCION EN NUTRICION

DEI.01 Prevenir; vigilar; controlar y reducir el impacto de las enfermedades; daños y condiciones que afectan la salud de la población; con énfasis en las prioridades nacionales

AEI.01.06 Prevención; detección precoz y atención Integral; por curso de vida; de enfermedades no transmisibles con énfasis en las prioridades sanitarias nacionales.

COD.	Actividad Operativa	Ubigeo	Meta Física Anual	U.M.	PROGRAMACION												Monto POI \$/.	
					1	2	3	4	5	6	7	8	9	10	11	12		
19A000616378	0515001 - LESIONES MEDULARES	150108 : CHORRILLOS	1,303	006 : ATENCION	36,164.00	36,164.00	46,164.00	46,163.00	46,163.00	46,163.00	41,836.00	36,163.00	36,163.00	36,163.00	36,163.00	36,163.00	36,163.00	479,632.00
19A000616380	0515002 - AMPUTADOS DE MIEMBRO INFERIOR	150108 : CHORRILLOS	75	006 : ATENCION	100.00	100.00	100.00	100.00	100.00	100.00	100.00	100.00	100.00	100.00	100.00	100.00	100.00	1,200.00
19A000616383	0515003 - AMPUTADOS DE MIEMBRO SUPERIOR	150108 : CHORRILLOS	27	006 : ATENCION	100.00	100.00	100.00	100.00	100.00	100.00	100.00	100.00	100.00	100.00	100.00	100.00	100.00	1,200.00
19A000616386	0515004 - ENFERMEDAD MUSCULAR Y UNION MIONEURAL	150108 : CHORRILLOS	4	006 : ATENCION	100.00	100.00	100.00	100.00	100.00	100.00	100.00	100.00	100.00	100.00	100.00	100.00	100.00	1,200.00
19A000616390	0515005 - LESIONES DEL NERVIJO PERIFERICO	150108 : CHORRILLOS	74	006 : ATENCION	100.00	100.00	100.00	100.00	100.00	100.00	100.00	100.00	100.00	100.00	100.00	100.00	100.00	1,200.00
19A000616395	0515006 - TRANSTORNOS DEL DESARROLLO DE LA FUNCION MOTRIZ	150108 : CHORRILLOS	42	006 : ATENCION	100.00	100.00	100.00	100.00	100.00	100.00	100.00	100.00	100.00	100.00	100.00	100.00	100.00	1,200.00
19A000616397	0515007 - ENFERMEDAD ARTICULAR DEGENERATIVA	150108 : CHORRILLOS	358	006 : ATENCION	100.00	100.00	100.00	100.00	100.00	100.00	100.00	100.00	100.00	100.00	100.00	100.00	100.00	1,200.00
19A000616400	0515008 - ENFERMEDAD CEREBRO VASCULAR	150108 : CHORRILLOS	88	006 : ATENCION	100.00	100.00	100.00	100.00	100.00	100.00	100.00	100.00	100.00	100.00	100.00	100.00	100.00	1,200.00
19A000616401	0515009 - ENCEFALOPATIA INFANTIL	150108 : CHORRILLOS	33	006 : ATENCION	100.00	100.00	100.00	100.00	100.00	100.00	100.00	100.00	100.00	100.00	100.00	100.00	100.00	1,200.00
19A000616403	0515012 - TRANSTORNOS POSTULARES	150108 : CHORRILLOS	215	006 : ATENCION	100.00	100.00	100.00	100.00	100.00	100.00	100.00	100.00	100.00	100.00	100.00	100.00	100.00	1,200.00
19A000616408	0515101 - HIPOACUSIA Y/O SORDERA	150108 : CHORRILLOS	47	006 : ATENCION	100.00	100.00	100.00	100.00	100.00	100.00	100.00	100.00	100.00	100.00	100.00	100.00	100.00	1,200.00
19A000616409	0515104 - PARALISIS CEREBRAL INFANTIL	150108 : CHORRILLOS	14	006 : ATENCION	100.00	100.00	100.00	100.00	100.00	100.00	100.00	100.00	100.00	100.00	100.00	100.00	100.00	1,200.00
19A000616415	0515105 - ENFERMEDAD CEREBRO VASCULARES	150108 : CHORRILLOS	17	006 : ATENCION	100.00	100.00	100.00	100.00	100.00	100.00	100.00	100.00	100.00	100.00	100.00	100.00	100.00	1,200.00
19A000616419	0515201 - TRANSTORNOS DE APRENDIZAJE	150108 : CHORRILLOS	85	006 : ATENCION	100.00	100.00	100.00	100.00	100.00	100.00	100.00	100.00	100.00	100.00	100.00	100.00	100.00	1,200.00

COD.	Actividad Operativa	Ubigeo	Meta Fisica Anual	U.M.	1	2	3	4	5	6	7	8	9	10	11	12	Monto POI S/.
19A0000616422	0515202 - RETRASO MENTAL: LEVE, MODERADO, SEVERO	150108 : CHORRILLOS	249	006 : ATENCION	100.00	100.00	100.00	100.00	100.00	100.00	100.00	100.00	100.00	100.00	100.00	100.00	1,200.00
19A0000616424	0515203 - TRANSTORNOS DEL ESPECTRO AUTISTA	150108 : CHORRILLOS	13	006 : ATENCION	100.00	100.00	100.00	100.00	100.00	100.00	100.00	100.00	100.00	100.00	50.00	50.00	1,100.00
19A0001707117	0515010 - ENFERMEDAD DE PARKINSON	150108 : CHORRILLOS	11	006 : ATENCION	0.00	0.00	0.00	0.00	0.00	0.00	100.00	0.00	0.00	0.00	0.00	0.00	100.00
19A0001707140	ATENCIÓN EN NUTRICIÓN	150108 : CHORRILLOS	847	006 : ATENCION	0.00	0.00	0.00	0.00	0.00	0.00	100.00	0.00	0.00	0.00	0.00	0.00	100.00

o de Costo: 14.03 - ATENCION EN REHABILITACION PROFESIONAL

OEI.01 Prevenir, vigilar, controlar y reducir el impacto de las enfermedades; daños y condiciones que afectan la salud de la población; con énfasis en las prioridades nacionales
 AEI.01.06 Prevención; detección precoz y atención integral; por curso de vida; de enfermedades no transmisibles con énfasis en las prioridades sanitarias nacionales.

COD.	Actividad Operativa	Ubigeo	Meta Fisica Anual	U.M.	1	2	3	4	5	6	7	8	9	10	11	12	Monto POI S/.
19A0000616471	0515001 - LESIONES MEDULARES	150108 : CHORRILLOS	997	006 : ATENCION	100.00	100.00	100.00	100.00	100.00	100.00	100.00	100.00	100.00	100.00	100.00	100.00	1,200.00
19A0000616473	0515002 - AMPUTADOS DE MIEMBRO INFERIOR	150108 : CHORRILLOS	441	006 : ATENCION	100.00	100.00	100.00	100.00	100.00	100.00	100.00	100.00	100.00	100.00	100.00	100.00	1,200.00
19A0000616475	0515007 - ENFERMEDAD ARTICULAR DEGENERATIVA	150108 : CHORRILLOS	1,425	006 : ATENCION	100.00	100.00	100.00	100.00	100.00	100.00	100.00	100.00	100.00	100.00	100.00	100.00	1,200.00
19A0000616476	0515008 - ENFERMEDAD CEREBRO VASCULAR	150108 : CHORRILLOS	700	006 : ATENCION	21,368.00	21,368.00	21,368.00	21,368.00	21,368.00	21,368.00	20,568.00	21,368.00	21,713.00	21,368.00	21,368.00	21,368.00	255,961.00
19A0000616477	0515012 - TRANSTORNOS POSTULARES	150108 : CHORRILLOS	885	006 : ATENCION	100.00	100.00	100.00	100.00	100.00	100.00	100.00	100.00	100.00	100.00	100.00	100.00	1,200.00
19A0001707119	0515006 - TRANSTORNOS DEL DESARROLLO DE LA FUNCION MOTRIZ	150108 : CHORRILLOS	170	006 : ATENCION	0.00	0.00	0.00	0.00	0.00	0.00	100.00	0.00	0.00	0.00	0.00	0.00	100.00
19A0001707122	0515005 - LESIONES DEL NERVI PERIFERICO	150108 : CHORRILLOS	1,088	006 : ATENCION	0.00	0.00	0.00	0.00	0.00	0.00	100.00	0.00	0.00	0.00	0.00	0.00	100.00
19A0001707124	0515009 - ENCEFALOPATIA INFANTIL	150108 : CHORRILLOS	73	006 : ATENCION	0.00	0.00	0.00	0.00	0.00	0.00	100.00	0.00	0.00	0.00	0.00	0.00	100.00
19A0001707126	0515010 - ENFERMEDAD DE PARKINSON	150108 : CHORRILLOS	2	006 : ATENCION	0.00	0.00	0.00	0.00	0.00	0.00	100.00	0.00	0.00	0.00	0.00	0.00	100.00
19A0001707127	0515101 - HIPOACUSIA Y/O SORDERA	150108 : CHORRILLOS	35	006 : ATENCION	0.00	0.00	0.00	0.00	0.00	0.00	100.00	0.00	0.00	0.00	0.00	0.00	100.00
19A0001707128	0515105 - ENFERMEDAD CEREBRO VASCULARES	150108 : CHORRILLOS	11	006 : ATENCION	0.00	0.00	0.00	0.00	0.00	0.00	100.00	0.00	0.00	0.00	0.00	0.00	100.00
19A0001707130	0515201 - TRANSTORNOS DE APRENDIZAJE	150108 : CHORRILLOS	332	006 : ATENCION	0.00	0.00	0.00	0.00	0.00	0.00	100.00	0.00	0.00	0.00	0.00	0.00	100.00
19A0001707131	0515202 - RETRASO MENTAL: LEVE, MODERADO, SEVERO	150108 : CHORRILLOS	140	006 : ATENCION	0.00	0.00	0.00	0.00	0.00	0.00	100.00	0.00	0.00	0.00	0.00	0.00	100.00
19A0001707141	ATENCIÓN EN REHABILITACIÓN PROFESIONAL	150108 : CHORRILLOS	3,021	006 : ATENCION	0.00	0.00	0.00	0.00	0.00	0.00	100.00	0.00	0.00	0.00	0.00	0.00	100.00

o de Costo: 14.07 - ATENCION Y GESTION DEL DIDA TRATAMIENTO

OEI.01 Prevenir, vigilar, controlar y reducir el impacto de las enfermedades; daños y condiciones que afectan la salud de la población; con énfasis en las prioridades nacionales
 AEI.01.06 Prevención; detección precoz y atención integral; por curso de vida; de enfermedades no transmisibles con énfasis en las prioridades sanitarias nacionales.

COD.	Actividad Operativa	Ubigeo	Meta Fisica Anual	U.M.	1	2	3	4	5	6	7	8	9	10	11	12	Monto POI S/.
19A0000617963	0515005 - LESIONES DEL NERVI PERIFERICO	150108 : CHORRILLOS	3	006 : ATENCION	10,361.00	10,361.00	10,362.00	10,360.00	10,361.00	10,361.00	0.00	0.00	0.00	0.00	0.00	0.00	62,166.00
19A0001707814	DIRECCION Y GESTION	150108 : CHORRILLOS	12	001 : ACCION	0.00	0.00	0.00	0.00	0.00	0.00	100.00	0.00	0.00	0.00	0.00	0.00	100.00

o de Costo: 15 - DIDAD AYUDA AL DIAGNOSTICO

OEI.01 Prevenir, vigilar, controlar y reducir el impacto de las enfermedades; daños y condiciones que afectan la salud de la población; con énfasis en las prioridades nacionales
 AEI.01.06 Prevención; detección precoz y atención integral; por curso de vida; de enfermedades no transmisibles con énfasis en las prioridades sanitarias nacionales.

COD.	Actividad Operativa	Ubigeo	Meta Fisica Anual	U.M.	1	2	3	4	5	6	7	8	9	10	11	12	Monto POI S/.
19AD000159711	ATENCION Y GESTION DEL DIDA DIAGNOSTICO	150108 : CHORRILLOS	0	006 : ATENCION	0.00	0.00	0.00	0.00	0.00	0.00	0.00	0.00	0.00	0.00	0.00	0.00	0.00
19AD000159786	ATENCION EN LABORATORIO	150108 : CHORRILLOS	0	006 : ATENCION	0.00	0.00	0.00	0.00	0.00	0.00	0.00	0.00	0.00	0.00	0.00	0.00	0.00
19AD000159788	ATENCION EN RAYOS X	150108 :	0	006 : ATENCION	0.00	0.00	0.00	0.00	0.00	0.00	0.00	0.00	0.00	0.00	0.00	0.00	0.00

COD.	Actividad Operativa	Ubigeo	Meta Fisica Anual	U.M.	1	2	3	4	5	6	7	8	9	10	11	12	Monto POI S/.
19A0000159789	ATENCION EN DENSINTOMETRIA OSEA	150108 : CHORRILLOS	0	006 : ATENCION	0.00	0.00	0.00	0.00	0.00	0.00	0.00	0.00	0.00	0.00	0.00	0.00	0.00
19A0000159790	ATENCION EN TOMOGRAFÍAS	150108 : CHORRILLOS	0	006 : ATENCION	0.00	0.00	0.00	0.00	0.00	0.00	0.00	0.00	0.00	0.00	0.00	0.00	0.00
19A0000159791	ATENCION EN ECOGRAFIAS	150108 : CHORRILLOS	0	006 : ATENCION	0.00	0.00	0.00	0.00	0.00	0.00	0.00	0.00	0.00	0.00	0.00	0.00	0.00
19A0000159793	ATENCION EN ELECTROMIOGRAFIA	150108 : CHORRILLOS	0	006 : ATENCION	0.00	0.00	0.00	0.00	0.00	0.00	0.00	0.00	0.00	0.00	0.00	0.00	0.00

ro de Costo: 15.01 - ATENCION EN LABORATORIO

DEL.01 Prevenir; vigilar; controlar y reducir el impacto de las enfermedades; daños y condiciones que afectan la salud de la población; con énfasis en las prioridades nacionales

AEI.01.06 Prevención; detección precoz y atención integral; por curso de vida; de enfermedades no transmisibles con énfasis en las prioridades sanitarias nacionales.

COD.	Actividad Operativa	Ubigeo	Meta Fisica Anual	U.M.	1	2	3	4	5	6	7	8	9	10	11	12	Monto POI S/.
19A0000616511	0515001 - LESIONES MEDULARES	150108 : CHORRILLOS	8,868	006 : ATENCION	19,756.00	19,756.00	19,756.00	19,756.00	19,756.00	19,755.00	18,755.00	19,755.00	19,755.00	19,755.00	19,755.00	20,121.00	236,431.00
19A0000616517	0515002 - AMPUTADOS DE MIEMBRO INFERIOR	150108 : CHORRILLOS	2,094	006 : ATENCION	100.00	100.00	100.00	100.00	100.00	100.00	100.00	100.00	100.00	100.00	100.00	100.00	1,200.00
19A0000616521	0515007 - ENFERMEDAD ARTICULAR DEGENERATIVA	150108 : CHORRILLOS	3,660	006 : ATENCION	100.00	100.00	100.00	100.00	100.00	100.00	100.00	100.00	100.00	100.00	100.00	100.00	1,200.00
19A0000616524	0515008 - ENFERMEDAD CEREBRO VASCULAR	150108 : CHORRILLOS	1,845	006 : ATENCION	100.00	100.00	100.00	100.00	100.00	100.00	100.00	100.00	100.00	100.00	100.00	100.00	1,200.00
19A0000616527	0515012 - TRANSTORNOS POSTULARES	150108 : CHORRILLOS	1,403	006 : ATENCION	100.00	100.00	100.00	100.00	100.00	100.00	100.00	100.00	100.00	100.00	100.00	100.00	1,200.00
19A0001707149	0515003 - AMPUTADOS DE MIEMBRO SUPERIOR	150108 : CHORRILLOS	213	006 : ATENCION	0.00	0.00	0.00	0.00	0.00	0.00	100.00	0.00	0.00	0.00	0.00	0.00	100.00
19A0001707150	0515005 - LESIONES DEL NERVI PERIFERICO	150108 : CHORRILLOS	1,021	006 : ATENCION	0.00	0.00	0.00	0.00	0.00	0.00	100.00	0.00	0.00	0.00	0.00	0.00	100.00
19A0001707151	0515006 - TRANSTORNOS DEL DESARROLLO DE LA FUNCION MOTRIZ	150108 : CHORRILLOS	169	006 : ATENCION	0.00	0.00	0.00	0.00	0.00	0.00	100.00	0.00	0.00	0.00	0.00	0.00	100.00
19A0001707152	0515009 - ENCEFALOPATIA INFANTIL	150108 : CHORRILLOS	156	006 : ATENCION	0.00	0.00	0.00	0.00	0.00	0.00	100.00	0.00	0.00	0.00	0.00	0.00	100.00
19A0001707154	0515010 - ENFERMEDAD DE PARKINSON	150108 : CHORRILLOS	78	006 : ATENCION	0.00	0.00	0.00	0.00	0.00	0.00	100.00	0.00	0.00	0.00	0.00	0.00	100.00
19A0001707155	0515101 - HIPOACUSIA Y/O SORDERA	150108 : CHORRILLOS	196	006 : ATENCION	0.00	0.00	0.00	0.00	0.00	0.00	100.00	0.00	0.00	0.00	0.00	0.00	100.00
19A0001707156	0515105 - ENFERMEDAD CEREBRO VASCULARES	150108 : CHORRILLOS	32	006 : ATENCION	0.00	0.00	0.00	0.00	0.00	0.00	100.00	0.00	0.00	0.00	0.00	0.00	100.00
19A0001707157	0515201 - TRANSTORNOS DE APRENDIZAJE	150108 : CHORRILLOS	84	006 : ATENCION	0.00	0.00	0.00	0.00	0.00	0.00	100.00	0.00	0.00	0.00	0.00	0.00	100.00
19A0001707159	0515202 - RETRASO MENTAL: LEVE, MODERADO, SEVERO	150108 : CHORRILLOS	80	006 : ATENCION	0.00	0.00	0.00	0.00	0.00	0.00	100.00	0.00	0.00	0.00	0.00	0.00	100.00
19A0001707161	0515203 - TRANSTORNOS DEL ESPECTRO AUTISTA	150108 : CHORRILLOS	59	006 : ATENCION	0.00	0.00	0.00	0.00	0.00	0.00	100.00	0.00	0.00	0.00	0.00	0.00	100.00
19A0001707182	ATENCION EN LABORATORIO	150108 : CHORRILLOS	2,341	006 : ATENCION	0.00	0.00	0.00	0.00	0.00	0.00	100.00	0.00	0.00	0.00	0.00	0.00	100.00

ro de Costo: 15.02 - ATENCION EN RAYOS X

DEL.01 Prevenir; vigilar; controlar y reducir el impacto de las enfermedades; daños y condiciones que afectan la salud de la población; con énfasis en las prioridades nacionales

AEI.01.06 Prevención; detección precoz y atención integral; por curso de vida; de enfermedades no transmisibles con énfasis en las prioridades sanitarias nacionales.

COD.	Actividad Operativa	Ubigeo	Meta Fisica Anual	U.M.	1	2	3	4	5	6	7	8	9	10	11	12	Monto POI S/.
19A0000616552	0515001 - LESIONES MEDULARES	150108 : CHORRILLOS	1,068	006 : ATENCION	100.00	100.00	100.00	100.00	100.00	100.00	100.00	100.00	100.00	100.00	100.00	100.00	1,200.00
19A0000616557	0515002 - AMPUTADOS DE MIEMBRO INFERIOR	150108 : CHORRILLOS	403	006 : ATENCION	100.00	100.00	100.00	100.00	100.00	100.00	100.00	100.00	100.00	100.00	100.00	100.00	1,200.00
19A0000616562	0515003 - AMPUTADOS DE MIEMBRO SUPERIOR	150108 : CHORRILLOS	83	006 : ATENCION	100.00	100.00	100.00	100.00	100.00	100.00	100.00	100.00	100.00	100.00	100.00	100.00	1,200.00
19A0000616566	0515004 - ENFERMEDAD MUSCULAR Y UNION MIONEURAL	150108 : CHORRILLOS	17	006 : ATENCION	100.00	100.00	100.00	100.00	100.00	100.00	100.00	100.00	100.00	100.00	100.00	100.00	1,200.00
19A0000616570	0515005 - LESIONES DEL NERVI PERIFERICO	150108 : CHORRILLOS	560	006 : ATENCION	100.00	100.00	100.00	100.00	100.00	100.00	100.00	100.00	100.00	100.00	100.00	100.00	1,200.00
19A0000616571	0515006 - TRANSTORNOS DEL DESARROLLO DE LA	150108 :	632	006 :	100.00	100.00	100.00	100.00	100.00	100.00	100.00	100.00	100.00	100.00	100.00	100.00	1,200.00

COD.	Función Motriz	Ubigeo	Meta Física Anual	U.M.	1	2	3	4	5	6	7	8	9	10	11	12	Monto PDI S/.
19A0000616574	0515007 - ENFERMEDAD ARTICULAR DEGENERATIVA	150108 : CHORRILLOS	1,375	006 : ATENCION	100.00	100.00	100.00	100.00	100.00	100.00	100.00	100.00	100.00	100.00	100.00	100.00	1,200.00
19A0000616578	0515008 - ENFERMEDAD CEREBRO VASCULAR	150108 : CHORRILLOS	148	006 : ATENCION	100.00	100.00	100.00	100.00	100.00	100.00	100.00	100.00	100.00	100.00	100.00	100.00	1,200.00
19A0000616580	0515009 - ENCEFALOPATIA INFANTIL	150108 : CHORRILLOS	352	006 : ATENCION	100.00	100.00	100.00	100.00	100.00	100.00	100.00	100.00	100.00	100.00	100.00	100.00	1,200.00
19A0000616585	0515010 - ENFERMEDAD DE PARKINSON	150108 : CHORRILLOS	8	006 : ATENCION	100.00	100.00	100.00	100.00	100.00	100.00	100.00	100.00	100.00	100.00	100.00	100.00	1,200.00
19A0000616594	0515012 - TRANSTORNOS POSTULARES	150108 : CHORRILLOS	2,513	006 : ATENCION	8,681.00	8,681.00	8,681.00	8,681.00	8,680.00	8,680.00	8,680.00	8,706.00	8,680.00	8,680.00	8,680.00	8,680.00	104,190.00
19A0000616597	0515101 - HIPOACUSIA Y/O SORDERA	150108 : CHORRILLOS	12	006 : ATENCION	100.00	100.00	100.00	100.00	100.00	100.00	100.00	100.00	100.00	100.00	100.00	100.00	1,200.00
19A0000616603	0515104 - PARALISIS CEREBRAL INFANTIL	150108 : CHORRILLOS	17	006 : ATENCION	100.00	100.00	100.00	100.00	100.00	100.00	100.00	100.00	100.00	100.00	100.00	100.00	1,200.00
19A0000616607	0515105 - ENFERMEDAD CEREBRO VASCULARES	150108 : CHORRILLOS	16	006 : ATENCION	100.00	100.00	100.00	100.00	100.00	100.00	100.00	100.00	100.00	100.00	100.00	100.00	1,200.00
19A0000616610	0515201 - TRANSTORNOS DE APRENDIZAJE	150108 : CHORRILLOS	139	006 : ATENCION	100.00	100.00	100.00	100.00	100.00	100.00	100.00	100.00	100.00	100.00	100.00	100.00	1,200.00
19A0000616620	0515202 - RETRASO MENTAL: LEVE, MODERADO, SEVERO	150108 : CHORRILLOS	326	006 : ATENCION	100.00	100.00	100.00	100.00	100.00	100.00	100.00	100.00	100.00	100.00	100.00	100.00	1,200.00
19A0000616625	0515203 - TRANSTORNOS DEL ESPECTRO AUTISTA	150108 : CHORRILLOS	37	006 : ATENCION	100.00	100.00	100.00	100.00	100.00	100.00	100.00	100.00	100.00	100.00	100.00	100.00	1,200.00
19A0001707186	ATENCION EN RAYOS X	150108 : CHORRILLOS	5,315	006 : ATENCION	0.00	0.00	0.00	0.00	0.00	0.00	100.00	0.00	0.00	0.00	0.00	0.00	100.00

Costo: 15.03 - ATENCION EN DENSITOMETRIA OSEA

OEI.01 Prevenir; vigilar; controlar y reducir el impacto de las enfermedades; daños y condiciones que afectan la salud de la población; con énfasis en las prioridades nacionales

AEI.01.06 Prevención; detección precoz y atención integral; por curso de vida; de enfermedades no transmisibles con énfasis en las prioridades sanitarias nacionales.

COD.	Actividad Operativa	Ubigeo	Meta Física Anual	U.M.	1	2	3	4	5	6	7	8	9	10	11	12	Monto PDI S/.
19A0000616639	0515001 - LESIONES MEDULARES	150108 : CHORRILLOS	72	006 : ATENCION	100.00	100.00	100.00	100.00	100.00	100.00	100.00	100.00	100.00	100.00	100.00	100.00	1,200.00
19A0000616643	0515007 - ENFERMEDAD ARTICULAR DEGENERATIVA	150108 : CHORRILLOS	309	006 : ATENCION	2,100.00	2,100.00	2,100.00	2,100.00	3,100.00	3,100.00	2,900.00	2,717.00	2,100.00	2,100.00	2,100.00	2,100.00	28,627.00
19A0000616646	0515008 - ENFERMEDAD CEREBRO VASCULAR	150108 : CHORRILLOS	12	006 : ATENCION	100.00	100.00	100.00	100.00	100.00	100.00	100.00	100.00	100.00	100.00	100.00	100.00	1,200.00
19A0000616653	0515012 - TRANSTORNOS POSTULARES	150108 : CHORRILLOS	22	006 : ATENCION	100.00	100.00	100.00	100.00	100.00	100.00	100.00	100.00	100.00	100.00	100.00	100.00	1,200.00
19A0001707163	0515005 - LESIONES DEL NERVIJO PERIFERICO	150109 : CIENEGUILLA	11	006 : ATENCION	0.00	0.00	0.00	0.00	0.00	0.00	100.00	0.00	0.00	0.00	0.00	0.00	100.00
19A0001707164	0515101 - HIPOACUSIA Y/O SORDERA	150108 : CHORRILLOS	1	006 : ATENCION	0.00	0.00	0.00	0.00	0.00	0.00	100.00	0.00	0.00	0.00	0.00	0.00	100.00
19A0001707187	ATENCION EN DENSITOMETRIA OSEA	150108 : CHORRILLOS	91	006 : ATENCION	0.00	0.00	0.00	0.00	0.00	0.00	100.00	0.00	0.00	0.00	0.00	0.00	100.00

Costo: 15.04 - ATENCION EN TOMOGRAFIAS

OEI.01 Prevenir; vigilar; controlar y reducir el impacto de las enfermedades; daños y condiciones que afectan la salud de la población; con énfasis en las prioridades nacionales

AEI.01.06 Prevención; detección precoz y atención integral; por curso de vida; de enfermedades no transmisibles con énfasis en las prioridades sanitarias nacionales.

COD.	Actividad Operativa	Ubigeo	Meta Física Anual	U.M.	1	2	3	4	5	6	7	8	9	10	11	12	Monto PDI S/.
19A0001707188	ATENCION EN TOMOGRAFIAS	150108 : CHORRILLOS	0	006 : ATENCION	0.00	0.00	0.00	0.00	0.00	0.00	0.00	0.00	0.00	0.00	0.00	0.00	0.00

Costo: 15.05 - ATENCION EN ECOGRAFIAS

OEI.01 Prevenir; vigilar; controlar y reducir el impacto de las enfermedades; daños y condiciones que afectan la salud de la población; con énfasis en las prioridades nacionales

AEI.01.06 Prevención; detección precoz y atención integral; por curso de vida; de enfermedades no transmisibles con énfasis en las prioridades sanitarias nacionales.

COD.	Actividad Operativa	Ubigeo	Meta Física Anual	U.M.	1	2	3	4	5	6	7	8	9	10	11	12	Monto PDI S/.
19A0000616678	0515001 - LESIONES MEDULARES	150108 : CHORRILLOS	256	006 : ATENCION	100.00	100.00	100.00	100.00	100.00	100.00	100.00	100.00	100.00	100.00	100.00	100.00	1,200.00
19A0000616680	0515002 - AMPUTADOS DE MIEMBRO INFERIOR	150108 : CHORRILLOS	28	006 : ATENCION	100.00	100.00	100.00	100.00	100.00	100.00	100.00	100.00	100.00	100.00	100.00	100.00	1,200.00

COD.	Actividad Operativa	Ubigeo	Meta Física Anual	U.M.	1	2	3	4	5	6	7	8	9	10	11	12	Monto POI S/.	
19A0000616686	0515005 - LESIONES DEL NERVI PERIFERICO	150108 : CHORRILLOS	393	006 : ATENCION	100.00	100.00	100.00	100.00	100.00	100.00	100.00	100.00	100.00	100.00	100.00	100.00	1,200.00	
19A0000616689	0515006 - TRASTORNOS DEL DESARROLLO DE LA FUNCION MOTRIZ	150108 : CHORRILLOS	27	006 : ATENCION	100.00	100.00	100.00	100.00	100.00	100.00	100.00	100.00	100.00	100.00	100.00	100.00	1,200.00	
19A0000616690	0515007 - ENFERMEDAD ARTICULAR DEGENERATIVA	150108 : CHORRILLOS	564	006 : ATENCION	1,100.00	1,100.00	1,100.00	1,100.00	1,100.00	33,527.00	9,456.00	1,100.00	1,100.00	1,100.00	1,100.00	1,100.00	771.00	53,654.00
19A0000616696	0515008 - ENFERMEDAD CEREBRO VASCULAR	150108 : CHORRILLOS	227	006 : ATENCION	100.00	100.00	100.00	100.00	100.00	100.00	100.00	100.00	100.00	100.00	100.00	100.00	1,200.00	
19A0000616700	0515009 - ENCEFALOPATIA INFANTILA	150108 : CHORRILLOS	27	006 : ATENCION	100.00	100.00	100.00	100.00	100.00	100.00	100.00	100.00	100.00	100.00	100.00	100.00	1,200.00	
19A0000616710	0515010 - ENFERMEDAD DE PARKINSON	150108 : CHORRILLOS	1	006 : ATENCION	100.00	100.00	100.00	100.00	100.00	100.00	100.00	100.00	100.00	100.00	100.00	100.00	1,200.00	
19A0000616713	0515012 - TRASTORNOS POSTULARES	150108 : CHORRILLOS	67	006 : ATENCION	100.00	100.00	100.00	100.00	100.00	100.00	100.00	100.00	100.00	100.00	100.00	100.00	1,200.00	
19A0000616715	0515101 - HIPOACUSIA Y/O SORDERA	150108 : CHORRILLOS	1	006 : ATENCION	100.00	100.00	100.00	100.00	100.00	100.00	100.00	100.00	100.00	100.00	100.00	100.00	1,200.00	
19A0001707166	0515004 - ENFERMEDAD MUSCULAR Y UNION MIONEURAL	150108 : CHORRILLOS	1	006 : ATENCION	0.00	0.00	0.00	0.00	0.00	0.00	100.00	0.00	0.00	0.00	0.00	0.00	100.00	
19A0001707168	0515105 - ENFERMEDAD CEREBRO VASCULARES	150108 : CHORRILLOS	4	006 : ATENCION	0.00	0.00	0.00	0.00	0.00	0.00	100.00	0.00	0.00	0.00	0.00	0.00	100.00	
19A0001707169	0515201 - TRASTORNOS DE APRENDIZAJE	150108 : CHORRILLOS	2	006 : ATENCION	0.00	0.00	0.00	0.00	0.00	0.00	100.00	0.00	0.00	0.00	0.00	0.00	100.00	
19A0001707170	0515202 - RETRASO MENTAL: LEVE, MODERADO, SEVERO	150108 : CHORRILLOS	1	006 : ATENCION	0.00	0.00	0.00	0.00	0.00	0.00	100.00	0.00	0.00	0.00	0.00	0.00	100.00	
19A0001707191	ATENCION EN ECOGRAFIAS	150101 : LIMA	878	006 : ATENCION	0.00	0.00	0.00	0.00	0.00	0.00	100.00	0.00	0.00	0.00	0.00	0.00	100.00	

ro de Costo: 15.06 - ATENCION EN ELECTROMIOGRAFIA

OEI.01 Prevenir; vigilar; controlar y reducir el impacto de las enfermedades; daños y condiciones que afectan la salud de la población; con énfasis en las prioridades nacionales

AEI.01.06 Prevención; detección precoz y atención integral; por curso de vida; de enfermedades no transmisibles con énfasis en las prioridades sanitarias nacionales.

COD.	Actividad Operativa	Ubigeo	Meta Física Anual	U.M.	1	2	3	4	5	6	7	8	9	10	11	12	Monto POI S/.
19A0000616761	0515005 - LESIONES DEL NERVI PERIFERICO	150108 : CHORRILLOS	769	006 : ATENCION	16,717.00	16,717.00	16,717.00	16,717.00	16,717.00	16,717.00	16,117.00	16,717.00	16,716.00	16,716.00	16,716.00	16,723.00	200,007.00
19A0001707172	0515001 - LESIONES MEDULARES	150108 : CHORRILLOS	15	006 : ATENCION	0.00	0.00	0.00	0.00	0.00	0.00	100.00	0.00	0.00	0.00	0.00	0.00	100.00
19A0001707173	0515004 - ENFERMEDAD MUSCULAR Y UNION MIONEURAL	150108 : CHORRILLOS	20	006 : ATENCION	0.00	0.00	0.00	0.00	0.00	0.00	100.00	0.00	0.00	0.00	0.00	0.00	100.00
19A0001707174	0515006 - TRASTORNOS DEL DESARROLLO DE LA FUNCION MOTRIZ	150108 : CHORRILLOS	5	006 : ATENCION	0.00	0.00	0.00	0.00	0.00	0.00	100.00	0.00	0.00	0.00	0.00	0.00	100.00
19A0001707175	0515009 - ENCEFALOPATIA INFANTIL	150108 : CHORRILLOS	12	006 : ATENCION	0.00	0.00	0.00	0.00	0.00	0.00	100.00	0.00	0.00	0.00	0.00	0.00	100.00
19A0001707176	0515201 - TRASTORNOS DE APRENDIZAJE	150108 : CHORRILLOS	9	006 : ATENCION	0.00	0.00	0.00	0.00	0.00	0.00	100.00	0.00	0.00	0.00	0.00	0.00	100.00
19A0001707178	0515203 - TRASTORNOS DEL ESPECTRO AUTISTA	150108 : CHORRILLOS	1	006 : ATENCION	0.00	0.00	0.00	0.00	0.00	0.00	100.00	0.00	0.00	0.00	0.00	0.00	100.00

ro de Costo: 15.07 - ATENCION Y GESTION DEL DIDA DIAGNOSTICO

OEI.01 Prevenir; vigilar; controlar y reducir el impacto de las enfermedades; daños y condiciones que afectan la salud de la población; con énfasis en las prioridades nacionales

AEI.01.06 Prevención; detección precoz y atención integral; por curso de vida; de enfermedades no transmisibles con énfasis en las prioridades sanitarias nacionales.

COD.	Actividad Operativa	Ubigeo	Meta Física Anual	U.M.	1	2	3	4	5	6	7	8	9	10	11	12	Monto POI S/.
19A0000618599	0515005 - LESIONES DEL NERVI PERIFERICO	150108 : CHORRILLOS	3	006 : ATENCION	10,444.00	10,445.00	10,445.00	10,444.00	10,444.00	10,444.00	0.00	0.00	0.00	0.00	0.00	0.00	62,666.00
19A0001707819	DIRECCION Y GESTION	150108 : CHORRILLOS	12	001 : ACCION	0.00	0.00	0.00	0.00	0.00	0.00	0.00	100.00	0.00	0.00	0.00	0.00	100.00

ro de Costo: 16 - DIDA BIOMECANICA

OEI.01 Prevenir; vigilar; controlar y reducir el impacto de las enfermedades; daños y condiciones que afectan la salud de la población; con énfasis en las prioridades nacionales

AEI.01.06 Prevención; detección precoz y atención integral; por curso de vida; de enfermedades no transmisibles con énfasis en las prioridades sanitarias nacionales.

COD.	Actividad Operativa	Ubigeo	Meta Física Anual	U.M.	1	2	3	4	5	6	7	8	9	10	11	12	Monto POI S/.
19A0000159691	ATENCION PARA PROTESIS	150108 :	0	006 : ATENCION	0.00	0.00	0.00	0.00	0.00	0.00	0.00	0.00	0.00	0.00	0.00	0.00	0.00

COD.	Actividad Operativa	Ubigeo	Meta Fisica Anual	U.M.	1	2	3	4	5	6	7	8	9	10	11	12	Monto POI S/.
19A000159692	ATENCION PARA ORTESIS	150108 : CHORRILLOS	0	006 : ATENCION	0.00	0.00	0.00	0.00	0.00	0.00	0.00	0.00	0.00	0.00	0.00	0.00	0.00
19A000159693	ATENCION DE ARTICULOS	150108 : CHORRILLOS	0	006 : ATENCION	0.00	0.00	0.00	0.00	0.00	0.00	0.00	0.00	0.00	0.00	0.00	0.00	0.00
19A000159694	ATENCION PARA CALZADO ORTOPEDICO	150108 : CHORRILLOS	0	006 : ATENCION	0.00	0.00	0.00	0.00	0.00	0.00	0.00	0.00	0.00	0.00	0.00	0.00	0.00
19A000159695	ATENCION EN ARREGLOS Y ACCESORIOS	150108 : CHORRILLOS	0	006 : ATENCION	0.00	0.00	0.00	0.00	0.00	0.00	0.00	0.00	0.00	0.00	0.00	0.00	0.00
19A000159696	ATENCION EN COMPONENTES	150108 : CHORRILLOS	0	006 : ATENCION	0.00	0.00	0.00	0.00	0.00	0.00	0.00	0.00	0.00	0.00	0.00	0.00	0.00
19A000159714	ATENCION Y GESTION DEL DIDA BIOMECANICA	150108 : CHORRILLOS	0	006 : ATENCION	0.00	0.00	0.00	0.00	0.00	0.00	0.00	0.00	0.00	0.00	0.00	0.00	0.00
19A000616214	0515002 - AMPUTADOS DE MIEMBRO INFERIOR	150108 : CHORRILLOS	0	006 : ATENCION	0.00	0.00	0.00	0.00	0.00	0.00	0.00	0.00	0.00	0.00	0.00	0.00	0.00
19A0001707820	DIRECCION Y GESTION	150108 : CHORRILLOS	12	001 : ACCION	0.00	0.00	0.00	0.00	0.00	0.00	100.00	0.00	0.00	0.00	0.00	0.00	100.00

o de Costo: 16.01 - ATENCION PARA PROTESIS

El.01 Prevenir, vigilar, controlar y reducir el impacto de las enfermedades; daños y condiciones que afectan la salud de la población; con énfasis en las prioridades nacionales

AEI.01.06 Prevención; detección precoz y atención integral; por curso de vida; de enfermedades no transmisibles con énfasis en las prioridades sanitarias nacionales.

COD.	Actividad Operativa	Ubigeo	Meta Fisica Anual	U.M.	1	2	3	4	5	6	7	8	9	10	11	12	Monto POI S/.
19A000615904	0515002 - AMPUTADOS DE MIEMBRO INFERIOR	150108 : CHORRILLOS	159	006 : ATENCION	74,334.00	74,335.00	74,335.00	74,334.00	74,335.00	74,335.00	74,234.00	74,335.00	74,334.00	74,333.00	74,334.00	74,334.00	891,912.00
19A000615905	0515003 - AMPUTADOS DE MIEMBRO SUPERIOR	150108 : CHORRILLOS	9	006 : ATENCION	100.00	100.00	100.00	100.00	100.00	100.00	100.00	100.00	100.00	100.00	100.00	100.00	1,200.00
19A000615906	0515012 - TRANSTORNOS POSTULARES	150108 : CHORRILLOS	7	006 : ATENCION	100.00	100.00	100.00	100.00	100.00	100.00	100.00	100.00	100.00	100.00	100.00	100.00	1,200.00
19A0001707118	0515006 - TRANSTORNOS DEL DESARROLLO DE LA FUNCION MOTRIZ	150108 : CHORRILLOS	1	006 : ATENCION	0.00	0.00	0.00	0.00	0.00	0.00	100.00	0.00	0.00	0.00	0.00	0.00	100.00
19A0001707142	ATENCIÓN PARA PRÓTESIS	150108 : CHORRILLOS	23	006 : ATENCION	0.00	0.00	0.00	0.00	0.00	0.00	100.00	0.00	0.00	0.00	0.00	0.00	100.00

o de Costo: 16.02 - ATENCION PARA ORTESIS

OEI.01 Prevenir, vigilar, controlar y reducir el impacto de las enfermedades; daños y condiciones que afectan la salud de la población; con énfasis en las prioridades nacionales

AEI.01.06 Prevención; detección precoz y atención integral; por curso de vida; de enfermedades no transmisibles con énfasis en las prioridades sanitarias nacionales.

COD.	Actividad Operativa	Ubigeo	Meta Fisica Anual	U.M.	1	2	3	4	5	6	7	8	9	10	11	12	Monto POI S/.
19A000615920	0515002 - AMPUTADOS DE MIEMBRO INFERIOR	150108 : CHORRILLOS	4	006 : ATENCION	50.00	50.00	50.00	50.00	50.00	50.00	50.00	50.00	50.00	50.00	50.00	50.00	600.00
19A000615923	0515003 - AMPUTADOS DE MIEMBRO SUPERIOR	150108 : CHORRILLOS	4	006 : ATENCION	50.00	50.00	50.00	50.00	50.00	50.00	50.00	50.00	50.00	50.00	50.00	50.00	600.00
19A000615926	0515004 - ENFERMEDAD MUSCULAR Y UNION MIONEURAL	150108 : CHORRILLOS	11	006 : ATENCION	100.00	100.00	100.00	100.00	100.00	100.00	100.00	100.00	100.00	100.00	100.00	100.00	1,200.00
19A000615927	0515005 - LESIONES DEL NERVI PERIFERICO	150108 : CHORRILLOS	28	006 : ATENCION	100.00	100.00	100.00	100.00	100.00	100.00	100.00	100.00	100.00	100.00	100.00	100.00	1,200.00
19A000615930	0515006 - TRANSTORNOS DEL DESARROLLO DE LA FUNCION MOTRIZ	150108 : CHORRILLOS	58	006 : ATENCION	100.00	100.00	100.00	100.00	100.00	100.00	100.00	100.00	100.00	100.00	100.00	100.00	1,200.00
19A000615933	0515007 - ENFERMEDAD ARTICULAR DEGENERATIVA	150108 : CHORRILLOS	37	006 : ATENCION	100.00	100.00	100.00	100.00	100.00	100.00	100.00	100.00	100.00	100.00	100.00	100.00	1,200.00
19A000615935	0515008 - ENFERMEDAD CEREBRO VASCULAR	150108 : CHORRILLOS	291	006 : ATENCION	100.00	100.00	100.00	100.00	100.00	100.00	100.00	100.00	100.00	100.00	100.00	28.00	1,128.00
19A000615938	0515009 - ENCEFALOPATIA INFANTIL	150108 : CHORRILLOS	163	006 : ATENCION	100.00	100.00	100.00	100.00	100.00	100.00	100.00	100.00	100.00	100.00	100.00	100.00	1,200.00
19A000615942	0515012 - TRANSTORNOS POSTULARES	150108 : CHORRILLOS	132	006 : ATENCION	100.00	100.00	100.00	100.00	100.00	100.00	100.00	100.00	100.00	100.00	100.00	100.00	1,200.00
19A000615953	0515201 - TRANSTORNOS DE APRENDIZAJE	150108 : CHORRILLOS	20	006 : ATENCION	100.00	100.00	100.00	100.00	100.00	100.00	100.00	100.00	100.00	100.00	100.00	100.00	1,200.00
19A000615956	0515202 - RETRASO MENTAL: LEVE, MODERADO, SEVERO	150108 : CHORRILLOS	42	006 : ATENCION	100.00	100.00	100.00	100.00	100.00	100.00	100.00	100.00	100.00	100.00	100.00	100.00	1,200.00
19A000616266	0515001 - LESIONES MEDULARES	150108 : CHORRILLOS	141	006 : ATENCION	100.00	100.00	100.00	100.00	100.00	100.00	100.00	100.00	100.00	100.00	100.00	100.00	1,200.00
19A0001707120	0515105 - ENFERMEDAD CEREBRO VASCULARES	150108 :	1	006 : ATENCION	0.00	0.00	0.00	0.00	0.00	0.00	100.00	0.00	0.00	0.00	0.00	0.00	100.00



COD.	Actividad Operativa	Ubigeo	Meta Fisica Anual	U.M.	1	2	3	4	5	6	7	8	9	10	11	12	Monto POI S/.
19A0001707121	0515203 - TRANSTORNOS DEL ESPECTRO AUTISTA	150108 : CHORRILLOS	1	006 : ATENCION	0.00	0.00	0.00	0.00	0.00	0.00	0.00	0.00	0.00	0.00	0.00	0.00	100.00
19A0001707143	ATENCIÓN PARA ORTESIS	150108 : CHORRILLOS	262	006 : ATENCION	0.00	0.00	0.00	0.00	0.00	0.00	0.00	0.00	0.00	0.00	0.00	0.00	100.00

ro de Costo: 16.03 - ATENCION DE ARTICULOS

OEI.01 Prevenir; vigilar; controlar y reducir el impacto de las enfermedades; daños y condiciones que afectan la salud de la población; con énfasis en las prioridades nacionales

AEI.01.06 Prevención; detección precoz y atención integral; por curso de vida; de enfermedades no transmisibles con énfasis en las prioridades sanitarias nacionales.

COD.	Actividad Operativa	Ubigeo	Meta Fisica Anual	U.M.	PROGRAMACION												Monto POI S/.	
					1	2	3	4	5	6	7	8	9	10	11	12		
19A0000615971	0515001 - LESIONES MEDULARES	150108 : CHORRILLOS	14	006 : ATENCION	100.00	100.00	100.00	100.00	100.00	100.00	100.00	100.00	100.00	100.00	100.00	100.00	100.00	1,200.00
19A0000615981	0515005 - LESIONES DEL NERVI PERIFERICO	150108 : CHORRILLOS	5	006 : ATENCION	50.00	50.00	50.00	50.00	50.00	50.00	50.00	50.00	50.00	50.00	50.00	50.00	50.00	600.00
19A0000615985	0515007 - ENFERMEDAD ARTICULAR DEGENERATIVA	150108 : CHORRILLOS	12	006 : ATENCION	100.00	100.00	100.00	100.00	100.00	100.00	100.00	100.00	100.00	100.00	100.00	100.00	100.00	1,200.00
19A0000615987	0515009 - ENCEFALOPATIA INFANTIL	150108 : CHORRILLOS	2	006 : ATENCION	50.00	50.00	50.00	50.00	50.00	50.00	50.00	50.00	50.00	50.00	50.00	50.00	50.00	600.00
19A0000615990	0515012 - TRANSTORNOS POSTULARES	150108 : CHORRILLOS	9	006 : ATENCION	100.00	100.00	100.00	100.00	100.00	100.00	100.00	100.00	100.00	100.00	100.00	100.00	100.00	1,200.00
19A0000615997	10515201 - TRANSTORNOS DE APRENDIZAJE	150108 : CHORRILLOS	4	006 : ATENCION	50.00	50.00	50.00	50.00	50.00	50.00	50.00	50.00	50.00	50.00	50.00	50.00	50.00	600.00
19A0000616290	0515002 - AMPUTADOS DE MIEMBRO INFERIOR	150108 : CHORRILLOS	83	006 : ATENCION	100.00	100.00	100.00	100.00	1,832.00	1,100.00	900.00	1,100.00	1,100.00	1,100.00	1,100.00	100.00	100.00	7,732.00
19A0001707123	0515004 - ENFERMEDAD MUSCULAR Y UNION MIONEURAL	150108 : CHORRILLOS	1	006 : ATENCION	0.00	0.00	0.00	0.00	0.00	0.00	100.00	0.00	0.00	0.00	0.00	0.00	0.00	100.00
19A0001707125	0515008 - ENFERMEDAD CEREBRO VASCULAR	150108 : CHORRILLOS	1	006 : ATENCION	0.00	0.00	0.00	0.00	0.00	0.00	100.00	0.00	0.00	0.00	0.00	0.00	0.00	100.00
19A0001707144	ATENCIÓN DE ARTICULOS	150108 : CHORRILLOS	19	006 : ATENCION	0.00	0.00	0.00	0.00	0.00	0.00	100.00	0.00	0.00	0.00	0.00	0.00	0.00	100.00

ro de Costo: 16.04 - ATENCION PARA CALZADO ORTOPEDICO

OEI.01 Prevenir; vigilar; controlar y reducir el impacto de las enfermedades; daños y condiciones que afectan la salud de la población; con énfasis en las prioridades nacionales

AEI.01.06 Prevención; detección precoz y atención integral; por curso de vida; de enfermedades no transmisibles con énfasis en las prioridades sanitarias nacionales.

COD.	Actividad Operativa	Ubigeo	Meta Fisica Anual	U.M.	PROGRAMACION												Monto POI S/.	
					1	2	3	4	5	6	7	8	9	10	11	12		
19A0000616045	0515001 - LESIONES MEDULARES	150108 : CHORRILLOS	67	006 : ATENCION	100.00	100.00	100.00	100.00	100.00	100.00	100.00	100.00	100.00	100.00	100.00	100.00	100.00	1,200.00
19A0000616053	0515002 - AMPUTADOS DE MIEMBRO INFERIOR	150108 : CHORRILLOS	28	006 : ATENCION	100.00	100.00	100.00	100.00	100.00	100.00	100.00	100.00	100.00	100.00	100.00	100.00	100.00	1,200.00
19A0000616056	0515005 - LESIONES DEL NERVI PERIFERICO	150108 : CHORRILLOS	9	006 : ATENCION	100.00	100.00	100.00	100.00	100.00	100.00	100.00	100.00	100.00	100.00	100.00	100.00	100.00	1,200.00
19A0000616061	0515006 - TRANSTORNOS DEL DESARROLLO DE LA FUNCION MOTRIZ	150108 : CHORRILLOS	168	006 : ATENCION	100.00	100.00	100.00	100.00	100.00	1,100.00	800.00	632.00	100.00	100.00	100.00	100.00	100.00	3,432.00
19A0000616068	0515007 - ENFERMEDAD ARTICULAR DEGENERATIVA	150108 : CHORRILLOS	39	006 : ATENCION	100.00	100.00	100.00	100.00	100.00	100.00	100.00	100.00	100.00	100.00	100.00	100.00	100.00	1,200.00
19A0000616072	0515009 - ENCEFALOPATIA INFANTIL	150108 : CHORRILLOS	38	006 : ATENCION	100.00	100.00	100.00	100.00	100.00	100.00	100.00	100.00	100.00	100.00	100.00	100.00	100.00	1,200.00
19A0000616075	0515012 - TRANSTORNOS POSTULARES	150108 : CHORRILLOS	151	006 : ATENCION	100.00	100.00	100.00	100.00	100.00	100.00	100.00	100.00	100.00	100.00	100.00	100.00	100.00	1,200.00
19A0000616081	0515201 - TRANSTORNOS DE APRENDIZAJE	150108 : CHORRILLOS	9	006 : ATENCION	100.00	100.00	100.00	100.00	100.00	100.00	100.00	100.00	100.00	100.00	100.00	100.00	100.00	1,200.00
19A0000616090	0515202 - RETRASO MENTAL: LEVE, MODERADO, SEVERO	150108 : CHORRILLOS	38	006 : ATENCION	100.00	100.00	100.00	100.00	100.00	100.00	100.00	100.00	100.00	100.00	100.00	100.00	100.00	1,200.00
19A0001707129	0515003 - AMPUTADOS DE MIEMBRO SUPERIOR	150108 : CHORRILLOS	3	006 : ATENCION	0.00	0.00	0.00	0.00	0.00	0.00	100.00	0.00	0.00	0.00	0.00	0.00	0.00	100.00
19A0001707132	0515008 - ENFERMEDAD CEREBRO VASCULAR	150108 : CHORRILLOS	4	006 : ATENCION	0.00	0.00	0.00	0.00	0.00	0.00	100.00	0.00	0.00	0.00	0.00	0.00	0.00	100.00
19A0001707133	0515203 - TRANSTORNOS DEL ESPECTRO AUTISTA	150108 : CHORRILLOS	5	006 : ATENCION	0.00	0.00	0.00	0.00	0.00	0.00	100.00	0.00	0.00	0.00	0.00	0.00	0.00	100.00
19A0001707145	ATENCIÓN PARA CALZADO ORTOPEDICO	150108 : CHORRILLOS	44	006 : ATENCION	0.00	0.00	0.00	0.00	0.00	0.00	100.00	0.00	0.00	0.00	0.00	0.00	0.00	100.00

ro de Costo: 16.05 - ATENCION EN ARREGLOS Y ACCESORIOS

OEI.01 Prevenir; vigilar; controlar y reducir el impacto de las enfermedades; daños y condiciones que afectan la salud de la población; con énfasis en las prioridades nacionales

AEI.01.06 Prevención; detección precoz y atención integral; por curso de vida; de enfermedades no transmisibles con énfasis en las prioridades sanitarias nacionales.

COD.	Actividad Operativa	Ubigeo	Meta Fisica Anual	U.M.	PROGRAMACION												Monto POI S/.	
					1	2	3	4	5	6	7	8	9	10	11	12		
19A000616124	0515001 - LESIONES MEDULARES	150108 : CHORRILLOS	99	006 : ATENCION	100.00	100.00	100.00	100.00	100.00	100.00	100.00	100.00	100.00	100.00	100.00	100.00	100.00	1,200.00
19A000616126	0515002 - AMPUTADOS DE MIEMBRO INFERIOR	150108 : CHORRILLOS	127	006 : ATENCION	100.00	100.00	100.00	100.00	100.00	100.00	100.00	100.00	1,732.00	1,400.00	1,000.00	1,000.00	100.00	5,932.00
19A000616138	0515003 - AMPUTADOS DE MIEMBRO SUPERIOR	150108 : CHORRILLOS	20	006 : ATENCION	100.00	100.00	100.00	100.00	100.00	100.00	100.00	100.00	100.00	100.00	100.00	100.00	100.00	1,200.00
19A000616142	0515005 - LESIONES DEL NERVI PERIFERICO	150108 : CHORRILLOS	27	006 : ATENCION	100.00	100.00	100.00	100.00	100.00	100.00	100.00	100.00	100.00	100.00	100.00	100.00	100.00	1,200.00
19A000616147	0515008 - ENFERMEDAD CEREBRO VASCULAR	150108 : CHORRILLOS	27	006 : ATENCION	100.00	100.00	100.00	100.00	100.00	100.00	100.00	100.00	100.00	100.00	100.00	100.00	100.00	1,200.00
19A000616151	0515009 - ENCEFALOPATIA INFANTIL	150108 : CHORRILLOS	13	006 : ATENCION	100.00	100.00	100.00	100.00	100.00	100.00	100.00	100.00	100.00	100.00	100.00	100.00	100.00	1,200.00
19A000616155	0515012 - TRANSTORNOS POSTULARES	150108 : CHORRILLOS	19	006 : ATENCION	100.00	100.00	100.00	100.00	100.00	100.00	100.00	100.00	100.00	100.00	100.00	100.00	100.00	1,200.00
19A0001707134	0515007 - ENFERMEDAD ARTICULAR DEGENERATIVA	150108 : CHORRILLOS	1	006 : ATENCION	0.00	0.00	0.00	0.00	0.00	0.00	0.00	100.00	0.00	0.00	0.00	0.00	0.00	100.00
19A0001707136	0515201 - TRANSTORNOS DE APRENDIZAJE	150108 : CHORRILLOS	3	006 : ATENCION	0.00	0.00	0.00	0.00	0.00	0.00	0.00	100.00	0.00	0.00	0.00	0.00	0.00	100.00
19A0001707146	ATENCION EN ARREGLOS Y ACCESORIOS	150108 : CHORRILLOS	18	006 : ATENCION	0.00	0.00	0.00	0.00	0.00	0.00	0.00	100.00	0.00	0.00	0.00	0.00	0.00	100.00

de Costo: 16.06 - ATENCION EN COMPONENTES

OEI.01 Prevenir; vigilar; controlar y reducir el impacto de las enfermedades; daños y condiciones que afectan la salud de la población; con énfasis en las prioridades nacionales

AEI.01.06 Prevención; detección precoz y atención integral; por curso de vida; de enfermedades no transmisibles con énfasis en las prioridades sanitarias nacionales.

COD.	Actividad Operativa	Ubigeo	Meta Fisica Anual	U.M.	PROGRAMACION												Monto POI S/.	
					1	2	3	4	5	6	7	8	9	10	11	12		
19A000616164	0515001 - LESIONES MEDULARES	150108 : CHORRILLOS	81	006 : ATENCION	100.00	100.00	100.00	100.00	100.00	100.00	100.00	100.00	100.00	100.00	100.00	100.00	100.00	1,200.00
19A000616165	0515002 - AMPUTADOS DE MIEMBRO INFERIOR	150108 : CHORRILLOS	63	006 : ATENCION	100.00	100.00	100.00	100.00	100.00	100.00	100.00	100.00	100.00	100.00	100.00	100.00	100.00	1,200.00
19A000616169	0515003 - AMPUTADOS DE MIEMBRO SUPERIOR	150108 : CHORRILLOS	9	006 : ATENCION	100.00	100.00	100.00	100.00	100.00	100.00	100.00	100.00	100.00	100.00	100.00	100.00	100.00	1,200.00
19A000616174	0515005 - LESIONES DEL NERVI PERIFERICO	150108 : CHORRILLOS	27	006 : ATENCION	100.00	100.00	100.00	100.00	100.00	100.00	100.00	1,932.00	1,400.00	1,000.00	1,000.00	100.00	100.00	6,132.00
19A000616175	0515008 - ENFERMEDAD CEREBRO VASCULAR	150108 : CHORRILLOS	27	006 : ATENCION	100.00	100.00	100.00	100.00	100.00	100.00	100.00	100.00	100.00	100.00	100.00	100.00	100.00	1,200.00
19A000616180	0515009 - ENCEFALOPATIA INFANTIL	150108 : CHORRILLOS	9	006 : ATENCION	100.00	100.00	100.00	100.00	100.00	100.00	100.00	100.00	100.00	100.00	100.00	100.00	100.00	1,200.00
19A000616181	0515012 - TRANSTORNOS POSTULARES	150108 : CHORRILLOS	6	006 : ATENCION	100.00	100.00	100.00	100.00	100.00	100.00	100.00	100.00	100.00	100.00	100.00	100.00	100.00	1,200.00
19A0001707147	ATENCION EN COMPONENTES	150108 : CHORRILLOS	90	006 : ATENCION	0.00	0.00	0.00	0.00	0.00	0.00	0.00	100.00	0.00	0.00	0.00	0.00	0.00	100.00

de Costo: 17 - DEIDRI FUNCIONES MENTALES (PP 0129)

OEI.01 Prevenir; vigilar; controlar y reducir el impacto de las enfermedades; daños y condiciones que afectan la salud de la población; con énfasis en las prioridades nacionales

AEI.01.06 Prevención; detección precoz y atención integral; por curso de vida; de enfermedades no transmisibles con énfasis en las prioridades sanitarias nacionales.

COD.	Actividad Operativa	Ubigeo	Meta Fisica Anual	U.M.	PROGRAMACION												Monto POI S/.	
					1	2	3	4	5	6	7	8	9	10	11	12		
19A0000159777	ATENCION Y GESTION DE LA DEIDRI FUNCIONES MENTALES	150108 : CHORRILLOS	0	006 : ATENCION	0.00	0.00	0.00	0.00	0.00	0.00	0.00	0.00	0.00	0.00	0.00	0.00	0.00	0.00

de Costo: 17.01 - ATENCION Y GESTION DE LA DEIDRI FUNCIONES MENTALES

OEI.01 Prevenir; vigilar; controlar y reducir el impacto de las enfermedades; daños y condiciones que afectan la salud de la población; con énfasis en las prioridades nacionales

AEI.01.06 Prevención; detección precoz y atención integral; por curso de vida; de enfermedades no transmisibles con énfasis en las prioridades sanitarias nacionales.

COD.	Actividad Operativa	Ubigeo	Meta Fisica Anual	U.M.	PROGRAMACION												Monto POI S/.	
					1	2	3	4	5	6	7	8	9	10	11	12		
19A0000620811	0515202 - RETRASO MENTAL: LEVE, MODERADO.	150108 :	0	006 : ATENCION	0.00	0.00	0.00	0.00	0.00	0.00	0.00	0.00	0.00	0.00	0.00	0.00	0.00	0.00

de Costo: 17.01 - RETRASO MENTAL: LEVE, MODERADO. Anexo A Anexo B4 Anexo C

SEVERO		CHORRILLOS																	
19A0001707821	DIRECCION Y GESTION	150108 : CHORRILLOS	12	001 : ACCION	0.00	0.00	0.00	0.00	0.00	0.00	100.00	0.00	0.00	0.00	0.00	0.00	0.00	0.00	100.00
19A0001708055	ADQUISICION DE EQUIPOS MEDICOS	150108 : CHORRILLOS	5	042 : EQUIPO	0.00	0.00	0.00	0.00	0.00	0.00	0.00	0.00	200,000.00	0.00	0.00	0.00	0.00	0.00	200,000.00

ro de Costo: 18 - DIDRI EN EL APRENDIZAJE (PP 0129)

OEI.01 Prevenir; vigilar; controlar y reducir el impacto de las enfermedades; daños y condiciones que afectan la salud de la población; con énfasis en las prioridades nacionales
 AEI.01.06 Prevención; detección precoz y atención integral; por curso de vida; de enfermedades no transmisibles con énfasis en las prioridades sanitarias nacionales.

COD.	Actividad Operativa	Ubigeo	Meta Fisica Anual	U.M.	PROGRAMACION												Monto POI S/.			
					1	2	3	4	5	6	7	8	9	10	11	12				
19A0000159672	CONSULTA MEDICA ESPECIALIZADA	150108 : CHORRILLOS	0	006 : ATENCION	0.00	0.00	0.00	0.00	0.00	0.00	0.00	0.00	0.00	0.00	0.00	0.00	0.00	0.00	0.00	0.00
19A0000159673	TERAPIA PSICOLOGICA ESPECIALIZADA	150108 : CHORRILLOS	0	006 : ATENCION	0.00	0.00	0.00	0.00	0.00	0.00	0.00	0.00	0.00	0.00	0.00	0.00	0.00	0.00	0.00	0.00
19A0000159674	TERAPIA PSICOPEDAGOGICA ESPECIALIZADA	150108 : CHORRILLOS	0	006 : ATENCION	0.00	0.00	0.00	0.00	0.00	0.00	0.00	0.00	0.00	0.00	0.00	0.00	0.00	0.00	0.00	0.00
19A0000159675	SERVICIO SOCIAL	150108 : CHORRILLOS	0	006 : ATENCION	0.00	0.00	0.00	0.00	0.00	0.00	0.00	0.00	0.00	0.00	0.00	0.00	0.00	0.00	0.00	0.00

ro de Costo: 18.01 - CONSULTA MEDICA ESPECIALIZADA

OEI.01 Prevenir; vigilar; controlar y reducir el impacto de las enfermedades; daños y condiciones que afectan la salud de la población; con énfasis en las prioridades nacionales
 AEI.01.06 Prevención; detección precoz y atención integral; por curso de vida; de enfermedades no transmisibles con énfasis en las prioridades sanitarias nacionales.

COD.	Actividad Operativa	Ubigeo	Meta Fisica Anual	U.M.	PROGRAMACION												Monto POI S/.
					1	2	3	4	5	6	7	8	9	10	11	12	
19A0000615568	0515201 - TRANSTORNOS DE APRENDIZAJE	150108 : CHORRILLOS	3,916	006 : ATENCION	81,488.54	76,820.63	79,872.89	68,249.90	71,366.84	68,960.67	72,853.00	72,853.00	72,853.00	72,853.00	72,853.00	99,909.53	910,934.00
19A0000615571	0515202 - RETRASO MENTAL: LEVE, MODERADO, SEVERO	150108 : CHORRILLOS	132	006 : ATENCION	100.00	100.00	100.00	100.00	100.00	100.00	100.00	100.00	100.00	100.00	100.00	100.00	1,200.00
19A0000615577	0515203 - TRANSTORNOS DEL ESPECTRO AUTISTA	150108 : CHORRILLOS	126	006 : ATENCION	200.00	200.00	200.00	200.00	200.00	200.00	200.00	200.00	200.00	200.00	200.00	199.00	2,399.00
19A0000615578	0515204 - OTROS TRANSTORNOS DE SALUD MENTAL	150108 : CHORRILLOS	0	006 : ATENCION	0.00	0.00	0.00	0.00	0.00	0.00	0.00	0.00	0.00	0.00	0.00	0.00	0.00
19A0001707707	CONSULTA MEDICA ESPECIALIZADA	150108 : CHORRILLOS	5	006 : ATENCION	0.00	0.00	0.00	0.00	0.00	0.00	100.00	0.00	0.00	0.00	0.00	0.00	100.00

ro de Costo: 18.02 - TERAPIA PSICOLOGICA ESPECIALIZADA

OEI.01 Prevenir; vigilar; controlar y reducir el impacto de las enfermedades; daños y condiciones que afectan la salud de la población; con énfasis en las prioridades nacionales
 AEI.01.06 Prevención; detección precoz y atención integral; por curso de vida; de enfermedades no transmisibles con énfasis en las prioridades sanitarias nacionales.

COD.	Actividad Operativa	Ubigeo	Meta Fisica Anual	U.M.	PROGRAMACION												Monto POI S/.	
					1	2	3	4	5	6	7	8	9	10	11	12		
19A0000615590	0515201 - TRANSTORNOS DE APRENDIZAJE	150108 : CHORRILLOS	10,226	006 : ATENCION	13,042.00	13,042.00	13,042.00	13,042.00	13,042.00	13,042.00	8,720.76	3,042.00	3,042.00	3,042.00	3,042.00	3,042.00	3,049.00	92,189.76
19A0000615593	0515202 - RETRASO MENTAL: LEVE, MODERADO, SEVERO	150108 : CHORRILLOS	17	006 : ATENCION	100.00	100.00	100.00	100.00	100.00	100.00	100.00	100.00	100.00	100.00	100.00	100.00	1,200.00	
19A0000615599	0515203 - TRANSTORNOS DEL ESPECTRO AUTISTA	150108 : CHORRILLOS	191	006 : ATENCION	100.00	100.00	100.00	100.00	100.00	100.00	100.00	100.00	100.00	100.00	100.00	100.00	1,200.00	
19A0001707710	TERAPIA PSICOLÓGICA ESPECIALIZADA	150108 : CHORRILLOS	63	006 : ATENCION	0.00	0.00	0.00	0.00	0.00	0.00	0.00	100.00	0.00	0.00	0.00	0.00	100.00	

ro de Costo: 18.03 - TERAPIA PSICOPEDAGOGICA ESPECIALIZADA

OEI.01 Prevenir; vigilar; controlar y reducir el impacto de las enfermedades; daños y condiciones que afectan la salud de la población; con énfasis en las prioridades nacionales
 AEI.01.06 Prevención; detección precoz y atención integral; por curso de vida; de enfermedades no transmisibles con énfasis en las prioridades sanitarias nacionales.

COD.	Actividad Operativa	Ubigeo	Meta Fisica Anual	U.M.	PROGRAMACION												Monto POI S/.
					1	2	3	4	5	6	7	8	9	10	11	12	
19A0000615626	0515201 - TRANSTORNOS DE APRENDIZAJE	150108 : CHORRILLOS	18,812	006 : ATENCION	100.00	302.35	2,809.28	449.61	6,633.30	1,000.00	3,042.00	3,042.00	3,042.00	3,042.00	3,042.00	3,042.00	29,546.54
19A0000615633	0515202 - RETRASO MENTAL: LEVE, MODERADO, SEVERO	150108 : CHORRILLOS	11	006 : ATENCION	100.00	100.00	100.00	100.00	100.00	100.00	100.00	100.00	100.00	100.00	100.00	100.00	1,200.00
19A0000615638	0515203 - TRANSTORNOS DEL ESPECTRO AUTISTA	150108 : CHORRILLOS	280	006 : ATENCION	100.00	100.00	100.00	100.00	100.00	100.00	100.00	100.00	100.00	100.00	100.00	107.00	1,207.00
19A0001707714	TERAPIA PSICOPEDAGÓGICA ESPECIALIZADA	150108 :	57	006 :	0.00	0.00	0.00	0.00	0.00	0.00	100.00	0.00	0.00	0.00	0.00	100.00	

pp.ceplan.gob.pe/POI2019/Reportes/Seguimiento/Anexo/AnexoB4.aspx

CHORRILLOS ATENCION

o de Costo: 18.04 - SERVICIO SOCIAL

OEI.01 Prevenir; vigilar; controlar y reducir el impacto de las enfermedades; daños y condiciones que afectan la salud de la población; con énfasis en las prioridades nacionales

AEI.01.06 Prevención; detección precoz y atención integral; por curso de vida; de enfermedades no transmisibles con énfasis en las prioridades sanitarias nacionales.

COD.	Actividad Operativa	Ubigeo	Meta Fisica Anual	U.M.	PROGRAMACION												Monto POI S/.	
					1	2	3	4	5	6	7	8	9	10	11	12		
19A000615647	0515201 - TRANSTORNOS DE APRENDIZAJE	150108 : CHORRILLOS	528	006 : ATENCION	853.21	100.00	1,000.00	1,000.00	1,000.00	1,000.00	1,000.00	13,042.00	13,142.00	13,142.00	13,142.00	13,142.00	13,149.00	83,712.21
19A000615649	0515203 - TRANSTORNOS DEL ESPECTRO AUTISTA	150108 : CHORRILLOS	17	006 : ATENCION	100.00	100.00	100.00	100.00	100.00	100.00	100.00	100.00	100.00	100.00	100.00	100.00	100.00	1,200.00
19A0001707720	SERVICIO SOCIAL	150108 : CHORRILLOS	1,669	006 : ATENCION	0.00	0.00	0.00	0.00	0.00	0.00	0.00	100.00	0.00	0.00	0.00	0.00	0.00	100.00
19A0001707895	0515202 - RETRASO MENTAL: LEVE, MODERADO, SEVERO	150108 : CHORRILLOS	2	006 : ATENCION	0.00	0.00	0.00	0.00	0.00	0.00	100.00	0.00	0.00	0.00	0.00	0.00	0.00	100.00

o de Costo: 18.05 - ACTIVIDADES SANITARIAS ESPEC. MEDIC.DE REHABILITACIÓN

OEI.01 Prevenir; vigilar; controlar y reducir el impacto de las enfermedades; daños y condiciones que afectan la salud de la población; con énfasis en las prioridades nacionales

AEI.01.06 Prevención; detección precoz y atención integral; por curso de vida; de enfermedades no transmisibles con énfasis en las prioridades sanitarias nacionales.

COD.	Actividad Operativa	Ubigeo	Meta Fisica Anual	U.M.	PROGRAMACION												Monto POI S/.	
					1	2	3	4	5	6	7	8	9	10	11	12		
19A0001707747	ACTIVIDADES SANITARIAS ESPECIALIZADAS EN MEDICINA DE REHABILITACIÓN	150108 : CHORRILLOS	278	006 : ATENCION	0.00	0.00	0.00	0.00	0.00	0.00	0.00	100.00	0.00	0.00	0.00	0.00	0.00	100.00

o de Costo: 19 - DIDRI EN LA COMUNICACION. (PP 0129)

OEI.01 Prevenir; vigilar; controlar y reducir el impacto de las enfermedades; daños y condiciones que afectan la salud de la población; con énfasis en las prioridades nacionales

AEI.01.06 Prevención; detección precoz y atención integral; por curso de vida; de enfermedades no transmisibles con énfasis en las prioridades sanitarias nacionales.

COD.	Actividad Operativa	Ubigeo	Meta Fisica Anual	U.M.	PROGRAMACION												Monto POI S/.	
					1	2	3	4	5	6	7	8	9	10	11	12		
19A0000159676	5005153 - CERTIFICACION DE DISCAPACIDAD	150108 : CHORRILLOS	104	018 : CERTIFICADO	0.00	0.00	0.00	0.00	0.00	0.00	0.00	6.00	7.00	7.00	7.00	7.00	6.00	40.00
19A0000159745	CONSULTA MEDICA ESPECIALIZADA	150108 : CHORRILLOS	0	006 : ATENCION	0.00	0.00	0.00	0.00	0.00	0.00	0.00	0.00	0.00	0.00	0.00	0.00	0.00	0.00
19A0000159746	TERAPIA PSICOLOGICA ESPECIALIZADA	150108 : CHORRILLOS	0	006 : ATENCION	0.00	0.00	0.00	0.00	0.00	0.00	0.00	0.00	0.00	0.00	0.00	0.00	0.00	0.00
19A0000159747	TERAPIA DE LENGUAJE ESPECIALIZADA	150108 : CHORRILLOS	0	006 : ATENCION	0.00	0.00	0.00	0.00	0.00	0.00	0.00	0.00	0.00	0.00	0.00	0.00	0.00	0.00
19A0000159748	SERVICIO SOCIAL	150108 : CHORRILLOS	0	006 : ATENCION	0.00	0.00	0.00	0.00	0.00	0.00	0.00	0.00	0.00	0.00	0.00	0.00	0.00	0.00
19A0000159749	PROCEDIMIENTOS AUDIOLOGICOS	150108 : CHORRILLOS	0	006 : ATENCION	0.00	0.00	0.00	0.00	0.00	0.00	0.00	0.00	0.00	0.00	0.00	0.00	0.00	0.00

19.01 - CONSULTA MEDICA ESPECIALIZADA

OEI.01 Prevenir; vigilar; controlar y reducir el impacto de las enfermedades; daños y condiciones que afectan la salud de la población; con énfasis en las prioridades nacionales

AEI.01.06 Prevención; detección precoz y atención integral; por curso de vida; de enfermedades no transmisibles con énfasis en las prioridades sanitarias nacionales.

COD.	Actividad Operativa	Ubigeo	Meta Fisica Anual	U.M.	PROGRAMACION												Monto POI S/.	
					1	2	3	4	5	6	7	8	9	10	11	12		
19A0000615974	0515009 - ENCEFALOPATIA INFANTIL	150108 : CHORRILLOS	3	006 : ATENCION	100.00	100.00	100.00	100.00	100.00	100.00	100.00	100.00	100.00	100.00	100.00	100.00	100.00	1,200.00
19A0000615978	0515101 - HIPOACUSIA Y/O SORDERA	150108 : CHORRILLOS	944	006 : ATENCION	1,665.00	1,665.00	1,665.00	1,665.00	1,665.00	1,665.00	1,665.00	1,665.00	1,665.00	1,665.00	1,665.00	1,665.00	1,665.00	19,980.00
19A0000615983	0515104 - PARALISIS CEREBRAL INFANTIL	150108 : CHORRILLOS	1,720	006 : ATENCION	97,381.06	100,538.64	113,760.67	86,032.90	100,230.81	89,563.97	100,915.00	100,915.00	100,915.00	100,915.00	100,915.00	100,915.00	171,819.95	1,263,903.00
19A0000615996	0515105 - ENFERMEDAD CEREBRO VASCULARES	150108 : CHORRILLOS	810	006 : ATENCION	1,665.00	1,665.00	1,665.00	1,665.00	1,665.00	1,665.00	1,665.00	1,665.00	1,665.00	1,665.00	1,665.00	1,665.00	1,665.00	19,980.00
19A0000616000	0515201 - TRANSTORNOS DE APRENDIZAJE	150108 : CHORRILLOS	64	006 : ATENCION	100.00	100.00	100.00	100.00	100.00	100.00	100.00	100.00	100.00	100.00	100.00	100.00	100.00	1,200.00
19A0000616005	0515202 - RETRASO MENTAL: LEVE, MODERADO, SEVERO	150108 : CHORRILLOS	33	006 : ATENCION	100.00	100.00	100.00	100.00	100.00	100.00	100.00	100.00	100.00	100.00	100.00	100.00	100.00	1,200.00
19A0000616027	0515203 - TRANSTORNOS DEL ESPECTRO AUTISTA	150108 : CHORRILLOS	725	006 : ATENCION	1,665.00	1,665.00	1,665.00	1,665.00	1,665.00	1,665.00	1,465.00	1,665.00	1,665.00	1,665.00	1,665.00	1,665.00	1,645.00	19,760.00
19A0001707359	0515103 - SORDOMUDEZ	150108 :	1	006 :	0.00	0.00	0.00	0.00	0.00	0.00	100.00	0.00	0.00	0.00	0.00	0.00	100.00	

19A0001707361	0515006 - TRANSTORNOS DEL DESARROLLO DE LA FUNCION MOTRIZ	CHORRILLOS 150108 : CHORRILLOS	1	006 : ATENCION	0.00	0.00	0.00	0.00	0.00	0.00	100.00	0.00	0.00	0.00	0.00	0.00	100.00
19A0001707378	CONSULTA MEDICA ESPECIALIZADA	CHORRILLOS 150108 : CHORRILLOS	2,194	006 : ATENCION	0.00	0.00	0.00	0.00	0.00	0.00	100.00	0.00	0.00	0.00	0.00	0.00	100.00

ro de Costa: 19.02 - TERAPIA PSICOLOGICA ESPECIALIZADA

OEI.01 Prevenir; vigilar; controlar y reducir el impacto de las enfermedades; daños y condiciones que afectan la salud de la población; con énfasis en las prioridades nacionales

AEI.01.06 Prevención; detección precoz y atención integral; por curso de vida; de enfermedades no transmisibles con énfasis en las prioridades sanitarias nacionales.

COD.	Actividad Operativa	Ubigeo	Meta Fisica Anual	U.M.	PROGRAMACION												Monto POI S/.	
					1	2	3	4	5	6	7	8	9	10	11	12		
19A0000616046	0515101 - HIPOACUSIA Y/O SORDERA	150108 : CHORRILLOS	141	006 : ATENCION	100.00	100.00	100.00	100.00	100.00	100.00	100.00	100.00	100.00	100.00	100.00	100.00	100.00	1,200.00
19A0000616054	0515104 - PARALISIS CEREBRAL INFANTIL	150108 : CHORRILLOS	594	006 : ATENCION	7,259.00	7,259.00	7,259.00	7,259.00	7,259.00	7,259.00	7,159.00	7,259.00	7,259.00	7,259.00	7,259.00	7,259.00	7,263.00	87,012.00
19A0000616058	0515105 - ENFERMEDAD CEREBRO VASCULARES	150108 : CHORRILLOS	21	006 : ATENCION	100.00	100.00	100.00	100.00	100.00	100.00	100.00	100.00	100.00	100.00	100.00	100.00	100.00	1,200.00
19A0000616060	0515201 - TRANSTORNOS DE APRENDIZAJE	150108 : CHORRILLOS	11	006 : ATENCION	100.00	100.00	100.00	100.00	100.00	100.00	100.00	100.00	100.00	100.00	100.00	100.00	100.00	1,200.00
19A0000616066	0515203 - TRANSTORNOS DEL ESPECTRO AUTISTA	150108 : CHORRILLOS	115	006 : ATENCION	100.00	100.00	100.00	100.00	100.00	100.00	100.00	100.00	100.00	100.00	100.00	100.00	100.00	1,200.00
19A0001707362	0515202 - RETRASO MENTAL: LEVE, MODERADO, SEVERO	150108 : CHORRILLOS	6	006 : ATENCION	0.00	0.00	0.00	0.00	0.00	0.00	100.00	0.00	0.00	0.00	0.00	0.00	0.00	100.00
19A0001707381	TERAPIA PSICOLOGICA ESPECIALIZADA	150108 : CHORRILLOS	879	006 : ATENCION	0.00	0.00	0.00	0.00	0.00	0.00	100.00	0.00	0.00	0.00	0.00	0.00	0.00	100.00

ro de Costa: 19.03 - TERAPIA DE LENGUAJE ESPECIALIZADA

OEI.01 Prevenir; vigilar; controlar y reducir el impacto de las enfermedades; daños y condiciones que afectan la salud de la población; con énfasis en las prioridades nacionales

AEI.01.06 Prevención; detección precoz y atención integral; por curso de vida; de enfermedades no transmisibles con énfasis en las prioridades sanitarias nacionales.

COD.	Actividad Operativa	Ubigeo	Meta Fisica Anual	U.M.	PROGRAMACION												Monto POI S/.	
					1	2	3	4	5	6	7	8	9	10	11	12		
19A0000616077	0515005 - LESIONES DEL NERVIJO PERIFERICO	150108 : CHORRILLOS	3	006 : ATENCION	100.00	100.00	100.00	100.00	100.00	100.00	100.00	100.00	100.00	100.00	100.00	100.00	100.00	1,200.00
19A0000616080	0515007 - ENFERMEDAD ARTICULAR DEGENERATIVA	150108 : CHORRILLOS	3	006 : ATENCION	100.00	100.00	100.00	100.00	100.00	100.00	100.00	100.00	100.00	100.00	100.00	100.00	100.00	1,200.00
19A0000616084	0515009 - ENCEFALOPATIA INFANTIL	150108 : CHORRILLOS	41	006 : ATENCION	100.00	100.00	100.00	100.00	100.00	100.00	100.00	100.00	100.00	100.00	100.00	100.00	100.00	1,200.00
19A0000616091	0515101 - HIPOACUSIA Y/O SORDERA	150108 : CHORRILLOS	4,426	006 : ATENCION	1,000.00	1,000.00	900.00	694.00	1,000.00	1,000.00	1,000.00	1,000.00	1,000.00	1,000.00	1,000.00	1,000.00	1,000.00	11,594.00
19A0000616097	0515104 - PARALISIS CEREBRAL INFANTIL	150108 : CHORRILLOS	14,074	006 : ATENCION	5,059.00	5,059.00	5,059.00	3,300.83	5,059.00	5,059.00	5,059.00	5,059.00	5,059.00	5,059.00	5,059.00	5,059.00	5,059.00	58,949.83
19A0000616101	0515105 - ENFERMEDAD CEREBRO VASCULARES	150108 : CHORRILLOS	1,487	006 : ATENCION	100.00	100.00	100.00	100.00	100.00	100.00	100.00	100.00	100.00	100.00	100.00	100.00	100.00	1,200.00
19A0000616112	0515201 - TRANSTORNOS DE APRENDIZAJE	150108 : CHORRILLOS	529	006 : ATENCION	100.00	100.00	100.00	100.00	100.00	100.00	100.00	100.00	100.00	100.00	100.00	100.00	100.00	1,200.00
19A0000616116	0515202 - RETRASO MENTAL: LEVE, MODERADO, SEVERO	150108 : CHORRILLOS	31	006 : ATENCION	100.00	100.00	100.00	100.00	100.00	100.00	100.00	100.00	100.00	100.00	100.00	100.00	100.00	1,200.00
19A0000616117	0515203 - TRANSTORNOS DEL ESPECTRO AUTISTA	150108 : CHORRILLOS	6,305	006 : ATENCION	1,000.00	1,000.00	1,000.00	1,000.00	1,000.00	1,000.00	1,000.00	1,000.00	1,000.00	1,000.00	1,000.00	1,004.00	12,004.00	
19A0001707385	TERAPIA DE LENGUAJE ESPECIALIZADA	150108 : CHORRILLOS	27,808	006 : ATENCION	0.00	0.00	0.00	0.00	0.00	0.00	100.00	0.00	0.00	0.00	0.00	0.00	0.00	100.00

ro de Costa: 19.04 - SERVICIO SOCIAL

OEI.01 Prevenir; vigilar; controlar y reducir el impacto de las enfermedades; daños y condiciones que afectan la salud de la población; con énfasis en las prioridades nacionales

AEI.01.06 Prevención; detección precoz y atención integral; por curso de vida; de enfermedades no transmisibles con énfasis en las prioridades sanitarias nacionales.

COD.	Actividad Operativa	Ubigeo	Meta Fisica Anual	U.M.	PROGRAMACION												Monto POI S/.	
					1	2	3	4	5	6	7	8	9	10	11	12		
19A0000616125	0515101 - HIPOACUSIA Y/O SORDERA	150108 : CHORRILLOS	1,256	006 : ATENCION	100.00	100.00	100.00	100.00	100.00	100.00	100.00	100.00	100.00	100.00	100.00	100.00	100.00	1,200.00
19A0000616127	0515104 - PARALISIS CEREBRAL INFANTIL	150108 : CHORRILLOS	270	006 : ATENCION	50.00	50.00	50.00	50.00	50.00	50.00	50.00	50.00	50.00	50.00	50.00	50.00	50.00	600.00
19A0000616132	0515105 - ENFERMEDAD CEREBRO VASCULARES	150108 : CHORRILLOS	137	006 : ATENCION	50.00	50.00	50.00	50.00	50.00	50.00	50.00	50.00	50.00	50.00	50.00	50.00	50.00	600.00

COD.	Actividad Operativa	Ubigeo	Meta Fisica Anual	U.M.	006 : ATENCION	1	2	3	4	5	6	7	8	9	10	11	12	Monto POI S/.
19A0000616135	0515201 - TRANSTORNOS DE APRENDIZAJE	150108 : CHORRILLOS	13	006 : ATENCION	40.00	40.00	40.00	40.00	40.00	40.20	40.00	40.00	40.00	40.00	40.00	40.00	40.00	480.20
19A0000616139	0515202 - RETRASO MENTAL: LEVE, MODERADO, SEVERO	150108 : CHORRILLOS	5	006 : ATENCION	0.00	0.00	100.00	0.00	0.00	100.00	0.00	0.00	100.00	0.00	0.00	0.00	0.00	300.00
19A0000616145	0515203 - TRANSTORNOS DEL ESPECTRO AUTISTA	150108 : CHORRILLOS	90	006 : ATENCION	100.00	100.00	100.00	100.00	100.00	100.00	100.00	100.00	100.00	50.00	50.00	50.00	50.00	1,000.00
19A0001707366	0515005 - LESIONES DEL NERVIJO PERIFERICO	150108 : CHORRILLOS	2	006 : ATENCION	0.00	0.00	0.00	0.00	0.00	0.00	100.00	0.00	0.00	0.00	0.00	0.00	0.00	100.00
19A0001707369	0515103 - SORDOMUDEZ	150108 : CHORRILLOS	1	006 : ATENCION	0.00	0.00	0.00	0.00	0.00	0.00	100.00	0.00	0.00	0.00	0.00	0.00	0.00	100.00
19A0001707388	SERVICIO SOCIAL	150108 : CHORRILLOS	1,181	006 : ATENCION	0.00	0.00	0.00	0.00	0.00	0.00	100.00	0.00	0.00	0.00	0.00	0.00	0.00	100.00

o de Costo: 19.05 - PROCEDIMIENTOS AUDIOLOGICOS

OEI.01 Prevenir; vigilar; controlar y reducir el impacto de las enfermedades; daños y condiciones que afectan la salud de la población; con énfasis en las prioridades nacionales

AEI.01.06 Prevención; detección precoz y atención integral; por curso de vida; de enfermedades no transmisibles con énfasis en las prioridades sanitarias nacionales.

COD.	Actividad Operativa	Ubigeo	Meta Fisica Anual	U.M.	PROGRAMACION												Monto POI S/.	
					1	2	3	4	5	6	7	8	9	10	11	12		
19A0000616163	0515101 - HIPOACUSIA Y/O SORDERA	150108 : CHORRILLOS	4,389	006 : ATENCION	100.00	100.00	100.00	100.00	12,345.78	7,459.00	30,322.00	7,459.00	7,459.00	7,459.00	7,459.00	7,459.00	74,972.02	155,334.80
19A0000616168	0515105 - ENFERMEDAD CEREBRO VASCULARES	150108 : CHORRILLOS	7	006 : ATENCION	100.00	100.00	100.00	100.00	100.00	100.00	100.00	100.00	100.00	100.00	100.00	100.00	100.00	1,200.00
19A0000616171	0515203 - TRANSTORNOS DEL ESPECTRO AUTISTA	150108 : CHORRILLOS	4	006 : ATENCION	507.70	502.30	1,858.17	100.00	100.00	100.00	100.00	100.00	100.00	100.00	100.00	100.00	100.00	3,768.17
19A0001707373	0515104 - PARALISIS CEREBRAL INFANTIL	150108 : CHORRILLOS	11	006 : ATENCION	0.00	0.00	0.00	0.00	0.00	0.00	100.00	0.00	0.00	0.00	0.00	0.00	0.00	100.00
19A0001707375	0515202 - RETRASO MENTAL: LEVE, MODERADO, SEVERO	150108 : CHORRILLOS	1	006 : ATENCION	0.00	0.00	0.00	0.00	0.00	0.00	100.00	0.00	0.00	0.00	0.00	0.00	0.00	100.00
19A0001707391	PROCEDIMIENTOS AUDIOLOGICOS	150108 : CHORRILLOS	87	006 : ATENCION	0.00	0.00	0.00	0.00	0.00	0.00	100.00	0.00	0.00	0.00	0.00	0.00	0.00	100.00

o de Costo: 19.06 - ACTIVIDADES SANITARIAS ESPEC. MEDIC.DE REHABILITACIÓN

OEI.01 Prevenir; vigilar; controlar y reducir el impacto de las enfermedades; daños y condiciones que afectan la salud de la población; con énfasis en las prioridades nacionales

AEI.01.06 Prevención; detección precoz y atención integral; por curso de vida; de enfermedades no transmisibles con énfasis en las prioridades sanitarias nacionales.

COD.	Actividad Operativa	Ubigeo	Meta Fisica Anual	U.M.	PROGRAMACION												Monto POI S/.	
					1	2	3	4	5	6	7	8	9	10	11	12		
19A0001707421	ACTIVIDADES SANITARIAS ESPECIALIZADAS EN MEDICINA DE REHABILITACIÓN	150108 : CHORRILLOS	78	006 : ATENCION	0.00	0.00	0.00	0.00	0.00	0.00	0.00	100.00	0.00	0.00	0.00	0.00	0.00	100.00

o de Costo: 20 - DIDRI EN LAS DIFICIENCIAS INTELECTUALES Y DE ADAPTACION (PP 0129)

OEI.01 Prevenir; vigilar; controlar y reducir el impacto de las enfermedades; daños y condiciones que afectan la salud de la población; con énfasis en las prioridades nacionales

AEI.01.06 Prevención; detección precoz y atención integral; por curso de vida; de enfermedades no transmisibles con énfasis en las prioridades sanitarias nacionales.

COD.	Actividad Operativa	Ubigeo	Meta Fisica Anual	U.M.	PROGRAMACION												Monto POI S/.	
					1	2	3	4	5	6	7	8	9	10	11	12		
19A0000159556	CONSULTA MEDICA ESPECIALIZADA	150108 : CHORRILLOS	0	006 : ATENCION	0.00	0.00	0.00	0.00	0.00	0.00	0.00	0.00	0.00	0.00	0.00	0.00	0.00	0.00
19A0000159557	TERAPIA PSICOLOGICA ESPECIALIZADA	150108 : CHORRILLOS	0	006 : ATENCION	0.00	0.00	0.00	0.00	0.00	0.00	0.00	0.00	0.00	0.00	0.00	0.00	0.00	0.00
19A0000159558	TERAPIA PSICOPEDAGOGICA ESPECIALIZADA	150108 : CHORRILLOS	0	006 : ATENCION	0.00	0.00	0.00	0.00	0.00	0.00	0.00	0.00	0.00	0.00	0.00	0.00	0.00	0.00
19A0000159559	TERAPIA FISICA ESPECIALIZADA	150108 : CHORRILLOS	0	006 : ATENCION	0.00	0.00	0.00	0.00	0.00	0.00	0.00	0.00	0.00	0.00	0.00	0.00	0.00	0.00
19A0000159560	TERAPIA OCUPACIONAL ESPECIALIZADA	150108 : CHORRILLOS	0	006 : ATENCION	0.00	0.00	0.00	0.00	0.00	0.00	0.00	0.00	0.00	0.00	0.00	0.00	0.00	0.00
19A0000159561	TERAPIA DE LENGUAJE ESPECIALIZADA	150108 : CHORRILLOS	0	006 : ATENCION	0.00	0.00	0.00	0.00	0.00	0.00	0.00	0.00	0.00	0.00	0.00	0.00	0.00	0.00
19A0000159562	SERVICIO SOCIAL	150108 : CHORRILLOS	0	006 : ATENCION	0.00	0.00	0.00	0.00	0.00	0.00	0.00	0.00	0.00	0.00	0.00	0.00	0.00	0.00
19A0000159570	5005153 - CERTIFICACION DE DISCAPACIDAD	150108 : CHORRILLOS	321	018 : CERTIFICADO	0.00	0.00	0.00	110.00	110.00	0.00	325.03	325.03	325.03	325.03	325.03	334.05	334.05	2,179.20
19A0000159709	5005154 - CERTIFICACION DE INCAPACIDAD PARA EL TRABAJO	150108 : CHORRILLOS	36	018 : CERTIFICADO	0.00	0.00	0.00	0.00	0.00	0.00	808.00	808.00	808.00	808.00	808.00	810.00	810.00	4,850.00

o de Costo: 20.01 - CONSULTA MEDICA ESPECIALIZADA

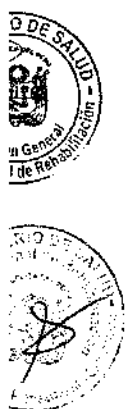

OEI.01 Prevenir; vigilar; controlar y reducir el impacto de las enfermedades; daños y condiciones que afectan la salud de la población; con énfasis en las prioridades nacionales

AEI.01.06 Prevención; detección precoz y atención integral; por curso de vida; de enfermedades no transmisibles con énfasis en las prioridades sanitarias nacionales.

COD.	Actividad Operativa	Ubigeo	Meta Física Anual	U.M.	PROGRAMACION												Monto POI S/.
					1	2	3	4	5	6	7	8	9	10	11	12	
19A0000616190	0515006 - TRANSTORNOS DEL DESARROLLO DE LA FUNCION MOTRIZ	150108 : CHORRILLOS	4	006 : ATENCION	100.00	0.00	0.00	0.00	100.00	0.00	0.00	0.00	100.00	0.00	0.00	0.00	300.00
19A0000616211	0515009 - ENCEFALOPATIA INFANTIL	150108 : CHORRILLOS	3	006 : ATENCION	0.00	100.00	0.00	0.00	0.00	0.00	100.00	0.00	0.00	100.00	0.00	0.00	300.00
19A0000616217	0515011 - SINDROME DE DOWN	150108 : CHORRILLOS	3	006 : ATENCION	0.00	0.00	100.00	0.00	0.00	0.00	100.00	0.00	0.00	0.00	100.00	0.00	300.00
19A0000616219	0515104 - PARALISIS CEREBRAL INFANTIL	150108 : CHORRILLOS	2	006 : ATENCION	0.00	0.00	0.00	100.00	0.00	0.00	0.00	100.00	0.00	0.00	0.00	100.00	300.00
19A0000616232	0515201 - TRANSTORNOS DE APRENDIZAJE	150101 : LIMA	107	006 : ATENCION	1,000.00	1,000.00	1,000.00	1,000.00	1,000.00	1,000.00	1,000.00	1,000.00	1,000.00	1,000.00	1,000.00	1,000.00	12,000.00
19A0000616238	0515202 - RETRASO MENTAL: LEVE, MODERADO, SEVERO	150108 : CHORRILLOS	5,619	006 : ATENCION	105,739.00	105,739.00	106,639.00	106,639.00	106,639.00	106,639.00	144,930.00	144,930.00	144,930.00	144,930.00	144,930.00	275,116.49	1,637,800.49
19A0000616242	0515203 - TRANSTORNOS DEL ESPECTRO AUTISTA	150108 : CHORRILLOS	20	006 : ATENCION	100.00	100.00	100.00	100.00	100.00	100.00	100.00	100.00	100.00	100.00	100.00	100.00	1,200.00
19A0001707479	CONSULTA MEDICA ESPECIALIZADA	150108 : CHORRILLOS	63	006 : ATENCION	0.00	0.00	0.00	0.00	0.00	0.00	100.00	0.00	0.00	0.00	0.00	0.00	100.00

ro de Costo: 20.02 - TERAPIA PSICOLOGICA ESPECIALIZADA

OEI.01 Prevenir; vigilar; controlar y reducir el impacto de las enfermedades; daños y condiciones que afectan la salud de la población; con énfasis en las prioridades nacionales

AEI.01.06 Prevención; detección precoz y atención integral; por curso de vida; de enfermedades no transmisibles con énfasis en las prioridades sanitarias nacionales.

COD.	Actividad Operativa	Ubigeo	Meta Física Anual	U.M.	PROGRAMACION												Monto POI S/.
					1	2	3	4	5	6	7	8	9	10	11	12	
19A0000616255	0515009 - ENCEFALOPATIA INFANTIL	150108 : CHORRILLOS	1	006 : ATENCION	100.00	0.00	0.00	0.00	0.00	100.00	0.00	0.00	0.00	0.00	0.00	0.00	200.00
19A0000616258	0515011 - SINDROME DE DOWN	150108 : CHORRILLOS	3	006 : ATENCION	0.00	100.00	0.00	0.00	0.00	0.00	100.00	0.00	0.00	0.00	0.00	100.00	300.00
19A0000616263	0515201 - TRANSTORNOS DE APRENDIZAJE	150108 : CHORRILLOS	249	006 : ATENCION	100.00	100.00	100.00	100.00	100.00	100.00	100.00	100.00	100.00	100.00	100.00	100.00	1,200.00
19A0000616268	0515202 - RETRASO MENTAL: LEVE, MODERADO, SEVERO	150108 : CHORRILLOS	11,824	006 : ATENCION	2,998.00	2,998.00	2,998.00	2,998.00	2,998.00	2,998.00	2,798.00	2,998.00	2,998.00	2,998.00	2,998.00	3,000.00	35,778.00
19A0000616274	0515203 - TRANSTORNOS DEL ESPECTRO AUTISTA	150108 : CHORRILLOS	35	006 : ATENCION	100.00	100.00	100.00	100.00	100.00	100.00	100.00	100.00	100.00	100.00	100.00	102.00	1,202.00
19A0001707461	0515006 - TRANSTORNOS DEL DESARROLLO DE LA FUNCION MOTRIZ	150108 : CHORRILLOS	8	006 : ATENCION	0.00	0.00	0.00	0.00	0.00	0.00	100.00	0.00	0.00	0.00	0.00	0.00	100.00
19A0001707464	0515104 - PARALISIS CEREBRAL INFANTIL	150108 : CHORRILLOS	8	006 : ATENCION	0.00	0.00	0.00	0.00	0.00	0.00	100.00	0.00	0.00	0.00	0.00	0.00	100.00
19A0001707480	TERAPIA PSICOLÓGICA ESPECIALIZADA	150108 : CHORRILLOS	78	006 : ATENCION	0.00	0.00	0.00	0.00	0.00	0.00	100.00	0.00	0.00	0.00	0.00	0.00	100.00

ro de Costo: 20.03 - TERAPIA PSICOPEDAGOGICA ESPECIALIZADA

OEI.01 Prevenir; vigilar; controlar y reducir el impacto de las enfermedades; daños y condiciones que afectan la salud de la población; con énfasis en las prioridades nacionales

AEI.01.06 Prevención; detección precoz y atención integral; por curso de vida; de enfermedades no transmisibles con énfasis en las prioridades sanitarias nacionales.

COD.	Actividad Operativa	Ubigeo	Meta Física Anual	U.M.	PROGRAMACION												Monto POI S/.
					1	2	3	4	5	6	7	8	9	10	11	12	
19A0000616377	0515201 - TRANSTORNOS DE APRENDIZAJE	150108 : CHORRILLOS	82	006 : ATENCION	100.00	100.00	100.00	100.00	100.00	100.00	100.00	100.00	100.00	100.00	100.00	100.00	1,200.00
19A0000616388	0515202 - RETRASO MENTAL: LEVE, MODERADO, SEVERO	150108 : CHORRILLOS	2,736	006 : ATENCION	3,040.00	3,040.00	3,040.00	3,040.00	3,040.00	3,040.00	3,040.00	3,040.00	3,040.00	3,040.00	3,040.00	3,040.00	36,480.00
19A0000616391	0515203 - TRANSTORNOS DEL ESPECTRO AUTISTA	150108 : CHORRILLOS	6	006 : ATENCION	100.00	100.00	100.00	100.00	100.00	100.00	100.00	100.00	100.00	100.00	100.00	100.00	1,200.00
19A0001707484	TERAPIA PSICOLÓGICA ESPECIALIZADA	150108 : CHORRILLOS	9	006 : ATENCION	0.00	0.00	0.00	0.00	0.00	0.00	100.00	0.00	0.00	0.00	0.00	0.00	100.00

ro de Costo: 20.04 - TERAPIA FISICA ESPECIALIZADA

OEI.01 Prevenir; vigilar; controlar y reducir el impacto de las enfermedades; daños y condiciones que afectan la salud de la población; con énfasis en las prioridades nacionales

AEI.01.06 Prevención; detección precoz y atención integral; por curso de vida; de enfermedades no transmisibles con énfasis en las prioridades sanitarias nacionales.

COD.	Actividad Operativa	Ubigeo	Meta Física Anual	U.M.	PROGRAMACION												Monto POI S/.
------	---------------------	--------	-------------------	------	--------------	--	--	--	--	--	--	--	--	--	--	--	---------------

					1	2	3	4	5	6	7	8	9	10	11	12	
19A000616438	0515009 - ENCEFALOPATIA INFANTIL	150108 : CHORRILLOS	5	006 : ATENCIÓN	0.00	100.00	0.00	0.00	100.00	100.00	0.00	100.00	100.00	100.00	100.00	0.00	700.00
19A000616440	0515011 - SINDROME DE DOWN	150108 : CHORRILLOS	8	006 : ATENCIÓN	100.00	0.00	100.00	100.00	0.00	100.00	100.00	100.00	100.00	100.00	100.00	100.00	1,000.00
19A000616442	0515101 - HIPOACUSIA Y/O SORDERA	150108 : CHORRILLOS	9	006 : ATENCIÓN	100.00	100.00	100.00	100.00	100.00	100.00	100.00	100.00	100.00	100.00	100.00	100.00	1,200.00
19A000616444	0515201 - TRANSTORNOS DE APRENDIZAJE	150108 : CHORRILLOS	182	006 : ATENCIÓN	500.00	500.00	500.00	500.00	500.00	500.00	500.00	500.00	500.00	500.00	500.00	500.00	6,000.00
19A000616446	0515202 - RETRASO MENTAL: LEVE, MODERADO, SEVERO	150108 : CHORRILLOS	9,569	006 : ATENCIÓN	2,398.00	2,398.00	2,398.00	2,398.00	2,398.00	2,398.00	2,298.00	2,398.00	2,398.00	2,398.00	2,398.00	2,402.00	28,680.00
19A000616447	0515203 - TRANSTORNOS DEL ESPECTRO AUTISTA	150108 : CHORRILLOS	16	006 : ATENCIÓN	100.00	100.00	100.00	100.00	100.00	100.00	100.00	100.00	100.00	100.00	100.00	100.00	1,200.00
19A0001707466	0515006 - TRANSTORNOS DEL DESARROLLO DE LA FUNCION MOTRIZ	150108 : CHORRILLOS	9	006 : ATENCIÓN	0.00	0.00	0.00	0.00	0.00	0.00	100.00	0.00	0.00	0.00	0.00	0.00	100.00
19A0001707485	TERAPIA FISICA ESPECIALIZADA	150108 : CHORRILLOS	195	006 : ATENCIÓN	0.00	0.00	0.00	0.00	0.00	0.00	100.00	0.00	0.00	0.00	0.00	0.00	100.00

o de Costo: 20.05 - TERAPIA OCUPACIONAL ESPECIALIZADA

El.01 Prevenir; vigilar; controlar y reducir el impacto de las enfermedades; daños y condiciones que afectan la salud de la población; con énfasis en las prioridades nacionales

AEI.01.06 Prevención; detección precoz y atención integral; por curso de vida; de enfermedades no transmisibles con énfasis en las prioridades sanitarias nacionales.

COD.	Actividad Operativa	Ubigeo	Meta Fisica Anual	U.M.	PROGRAMACION												Monto POI S/.
					1	2	3	4	5	6	7	8	9	10	11	12	
19A000616451	0515009 - ENCEFALOPATIA INFANTIL	150108 : CHORRILLOS	0	006 : ATENCIÓN	0.00	0.00	0.00	0.00	0.00	0.00	0.00	0.00	0.00	0.00	0.00	0.00	0.00
19A000616452	0515101 - HIPOACUSIA Y/O SORDERA	150108 : CHORRILLOS	9	006 : ATENCIÓN	100.00	100.00	100.00	100.00	100.00	100.00	100.00	100.00	100.00	100.00	100.00	100.00	1,200.00
19A000616453	0515201 - TRANSTORNOS DE APRENDIZAJE	150107 : CHACACAYO	149	006 : ATENCIÓN	500.00	500.00	500.00	500.00	500.00	500.00	500.00	500.00	500.00	500.00	500.00	500.00	6,000.00
19A000616454	0515202 - RETRASO MENTAL: LEVE, MODERADO, SEVERO	150108 : CHORRILLOS	6,790	006 : ATENCIÓN	2,531.00	2,531.00	2,531.00	2,531.00	2,531.00	2,531.00	2,431.00	2,531.00	2,531.00	2,531.00	2,531.00	2,535.00	30,276.00
19A000616456	0515203 - TRANSTORNOS DEL ESPECTRO AUTISTA	150108 : CHORRILLOS	9	006 : ATENCIÓN	100.00	100.00	100.00	100.00	100.00	200.00	100.00	100.00	100.00	100.00	100.00	104.00	1,304.00
19A0001707468	0515006 - TRANSTORNOS DEL DESARROLLO DE LA FUNCION MOTRIZ	150108 : CHORRILLOS	10	006 : ATENCIÓN	0.00	0.00	0.00	0.00	0.00	0.00	100.00	0.00	0.00	0.00	0.00	0.00	100.00
19A0001707490	TERAPIA OCUPACIONAL ESPECIALIZADA	150108 : CHORRILLOS	195	006 : ATENCIÓN	0.00	0.00	0.00	0.00	0.00	0.00	100.00	0.00	0.00	0.00	0.00	0.00	100.00

o de Costo: 20.06 - TERAPIA DE LENGUAJE ESPECIALIZADA

El.01 Prevenir; vigilar; controlar y reducir el impacto de las enfermedades; daños y condiciones que afectan la salud de la población; con énfasis en las prioridades nacionales

AEI.01.06 Prevención; detección precoz y atención integral; por curso de vida; de enfermedades no transmisibles con énfasis en las prioridades sanitarias nacionales.

COD.	Actividad Operativa	Ubigeo	Meta Fisica Anual	U.M.	PROGRAMACION												Monto POI S/.
					1	2	3	4	5	6	7	8	9	10	11	12	
19A000616457	0515006 - TRANSTORNOS DEL DESARROLLO DE LA FUNCION MOTRIZ	150108 : CHORRILLOS	4	006 : ATENCIÓN	100.00	100.00	200.00	100.00	100.00	100.00	0.00	0.00	0.00	0.00	0.00	0.00	700.00
19A000616459	0515011 - SINDROME DE DOWN	150108 : CHORRILLOS	6	006 : ATENCIÓN	0.00	0.00	0.00	0.00	0.00	0.00	100.00	100.00	100.00	100.00	100.00	100.00	600.00
19A000616460	0515201 - TRANSTORNOS DE APRENDIZAJE	150101 : LIMA	110	006 : ATENCIÓN	500.00	500.00	500.00	500.00	500.00	500.00	500.00	500.00	500.00	500.00	500.00	500.00	6,000.00
19A000616462	0515202 - RETRASO MENTAL: LEVE, MODERADO, SEVERO	150108 : CHORRILLOS	7,077	006 : ATENCIÓN	2,540.00	2,540.00	2,540.00	2,540.00	2,540.00	2,540.00	2,540.00	2,540.00	2,540.00	2,540.00	2,540.00	2,540.00	30,480.00
19A000616463	0515203 - TRANSTORNOS DEL ESPECTRO AUTISTA	150108 : CHORRILLOS	29	006 : ATENCIÓN	100.00	100.00	100.00	100.00	100.00	100.00	100.00	100.00	100.00	100.00	100.00	100.00	1,200.00
19A0001707493	TERAPIA DE LENGUAJE ESPECIALIZADA	150108 : CHORRILLOS	194	006 : ATENCIÓN	0.00	0.00	0.00	0.00	0.00	0.00	100.00	0.00	0.00	0.00	0.00	0.00	100.00

o de Costo: 20.07 - SERVICIO SOCIAL

El.01 Prevenir; vigilar; controlar y reducir el impacto de las enfermedades; daños y condiciones que afectan la salud de la población; con énfasis en las prioridades nacionales

AEI.01.06 Prevención; detección precoz y atención integral; por curso de vida; de enfermedades no transmisibles con énfasis en las prioridades sanitarias nacionales.

COD.	Actividad Operativa	Ubigeo	Meta Fisica Anual	U.M.	PROGRAMACION												Monto POI S/.
					1	2	3	4	5	6	7	8	9	10	11	12	
19A000616466	0515006 - TRANSTORNOS DEL DESARROLLO DE LA FUNCION MOTRIZ	150108 : CHORRILLOS	0	006 : ATENCIÓN	0.00	0.00	0.00	0.00	0.00	0.00	0.00	0.00	0.00	0.00	0.00	0.00	0.00

19A0000616468	0515201 - TRANSTORNOS DE APRENDIZAJE	150108 : CHORRILLOS	16	006 : ATENCIÓN	100.00	100.00	100.00	100.00	100.00	100.00	100.00	100.00	100.00	100.00	100.00	100.00	100.00	1,200.00
19A0000616470	0515202 - RETRASO MENTAL: LEVE, MODERADO, SEVERO	150108 : CHORRILLOS	1,527	006 : ATENCIÓN	3,115.00	3,115.00	3,115.00	3,115.00	3,115.00	3,115.00	3,115.00	3,115.00	3,115.00	3,115.00	3,115.00	3,115.00	3,115.00	37,380.00
19A0000616472	0515203 - TRANSTORNOS DEL ESPECTRO AUTISTA	150108 : CHORRILLOS	5	006 : ATENCIÓN	0.00	0.00	0.00	0.00	0.00	0.00	0.00	0.00	0.00	0.00	100.00	97.00	0.00	197.00
19A0001707496	SERVICIO SOCIAL	150108 : CHORRILLOS	54	006 : ATENCIÓN	0.00	0.00	0.00	0.00	0.00	0.00	100.00	0.00	0.00	0.00	0.00	0.00	0.00	100.00

ro de Costo: 20.08 - ACTIVIDADES SANITARIAS ESPEC. MEDIC.DE REHABILITACIÓN

OEI.01 Prevenir; vigilar; controlar y reducir el impacto de las enfermedades; daños y condiciones que afectan la salud de la población; con énfasis en las prioridades nacionales

AEI.01.06 Prevención; detección precoz y atención integral; por curso de vida; de enfermedades no transmisibles con énfasis en las prioridades sanitarias nacionales.

COD.	Actividad Operativa	Ubigeo	Meta Física Anual	U.M.	PROGRAMACIÓN												Monto POI S/.	
					1	2	3	4	5	6	7	8	9	10	11	12		
19A0001707507	ACTIVIDADES SANITARIAS ESPECIALIZADAS EN MEDICINA DE REHABILITACIÓN	150108 : CHORRILLOS	83	006 : ATENCIÓN	0.00	0.00	0.00	0.00	0.00	0.00	100.00	0.00	0.00	0.00	0.00	0.00	0.00	100.00

ro de Costo: 21 - DIDRI EN EL DESARROLLO PSICOMOTOR. (PP 0129)

OEI.01 Prevenir; vigilar; controlar y reducir el impacto de las enfermedades; daños y condiciones que afectan la salud de la población; con énfasis en las prioridades nacionales

AEI.01.06 Prevención; detección precoz y atención integral; por curso de vida; de enfermedades no transmisibles con énfasis en las prioridades sanitarias nacionales.

COD.	Actividad Operativa	Ubigeo	Meta Física Anual	U.M.	PROGRAMACIÓN												Monto POI S/.	
					1	2	3	4	5	6	7	8	9	10	11	12		
19A000159571	5005153 - CERTIFICACION DE DISCAPACIDAD	150108 : CHORRILLOS	65	018 : CERTIFICADO	0.00	0.00	0.00	0.00	0.00	0.00	0.00	0.00	0.00	84.00	0.00	0.00	84.00	168.00
19A000159587	CONSULTA MEDICA ESPECIALIZADA	150108 : CHORRILLOS	0	006 : ATENCIÓN	0.00	0.00	0.00	0.00	0.00	0.00	0.00	0.00	0.00	0.00	0.00	0.00	0.00	0.00
19A000159588	TERAPIA PSICOLOGICA ESPECIALIZADA	150108 : CHORRILLOS	0	006 : ATENCIÓN	0.00	0.00	0.00	0.00	0.00	0.00	0.00	0.00	0.00	0.00	0.00	0.00	0.00	0.00
19A000159589	TERAPIA FISICA ESPECIALIZADA	150108 : CHORRILLOS	0	006 : ATENCIÓN	0.00	0.00	0.00	0.00	0.00	0.00	0.00	0.00	0.00	0.00	0.00	0.00	0.00	0.00
19A000159590	SERVICIO SOCIAL	150108 : CHORRILLOS	0	006 : ATENCIÓN	0.00	0.00	0.00	0.00	0.00	0.00	0.00	0.00	0.00	0.00	0.00	0.00	0.00	0.00
19A000159591	TERAPIA OCUPACIONAL ESPECIALIZADA	150108 : CHORRILLOS	0	006 : ATENCIÓN	0.00	0.00	0.00	0.00	0.00	0.00	0.00	0.00	0.00	0.00	0.00	0.00	0.00	0.00
19A000159592	PROCEDIMIENTOS MÉDICOS QUIRÚRGICOS INVASIVOS	150108 : CHORRILLOS	0	006 : ATENCIÓN	0.00	0.00	0.00	0.00	0.00	0.00	0.00	0.00	0.00	0.00	0.00	0.00	0.00	0.00
19A000159593	PROCEDIMIENTOS MÉDICOS QUIRÚRGICOS NO INVASIVOS	150108 : CHORRILLOS	0	006 : ATENCIÓN	0.00	0.00	0.00	0.00	0.00	0.00	0.00	0.00	0.00	0.00	0.00	0.00	0.00	0.00

ro de Costo: 21.01 - CONSULTA MEDICA ESPECIALIZADA

OEI.01 Prevenir; vigilar; controlar y reducir el impacto de las enfermedades; daños y condiciones que afectan la salud de la población; con énfasis en las prioridades nacionales

AEI.01.06 Prevención; detección precoz y atención integral; por curso de vida; de enfermedades no transmisibles con énfasis en las prioridades sanitarias nacionales.

COD.	Actividad Operativa	Ubigeo	Meta Física Anual	U.M.	PROGRAMACIÓN												Monto POI S/.	
					1	2	3	4	5	6	7	8	9	10	11	12		
19A0000616482	0515001 - LESIONES MEDULARES	150108 : CHORRILLOS	209	006 : ATENCIÓN	500.00	500.00	500.00	500.00	500.00	500.00	500.00	500.00	500.00	500.00	500.00	500.00	500.00	6,000.00
19A0000616484	0515004 - ENFERMEDAD MUSCULAR Y UNION MIONEURAL	150108 : CHORRILLOS	10	006 : ATENCIÓN	100.00	100.00	100.00	100.00	100.00	100.00	100.00	100.00	100.00	100.00	100.00	100.00	100.00	1,200.00
19A0000616485	0515006 - TRANSTORNOS DEL DESARROLLO DE LA FUNCION MOTRIZ	150108 : CHORRILLOS	1,076	006 : ATENCIÓN	100,953.00	100,953.00	100,953.00	100,953.00	100,953.00	100,953.00	100,653.00	100,953.00	100,953.00	100,953.00	100,952.00	100,952.00	100,952.00	1,211,134.00
19A0000616487	0515009 - ENCEFALOPATIA INFANTIL	150108 : CHORRILLOS	1,073	006 : ATENCIÓN	1,000.00	1,000.00	1,000.00	1,000.00	1,000.00	1,000.00	1,000.00	1,000.00	1,000.00	1,000.00	1,000.00	1,000.00	1,000.00	12,000.00
19A0000616488	0515012 - TRANSTORNOS POSTULARES	150108 : CHORRILLOS	8	006 : ATENCIÓN	100.00	100.00	100.00	100.00	100.00	100.00	100.00	100.00	100.00	100.00	100.00	100.00	100.00	1,200.00
19A0000616489	0515201 - TRANSTORNOS DE APRENDIZAJE	150108 : CHORRILLOS	431	006 : ATENCIÓN	500.00	500.00	500.00	500.00	500.00	500.00	500.00	500.00	500.00	500.00	500.00	500.00	500.00	6,000.00
19A0000616491	0515202 - RETRASO MENTAL: LEVE, MODERADO, SEVERO	150108 : CHORRILLOS	7	006 : ATENCIÓN	100.00	100.00	100.00	100.00	100.00	100.00	100.00	100.00	100.00	100.00	100.00	100.00	100.00	1,200.00
19A0000616494	0515203 - TRANSTORNOS DEL ESPECTRO AUTISTA	150108 : CHORRILLOS	1,023	006 : ATENCIÓN	700.00	700.00	700.00	700.00	700.00	700.00	700.00	700.00	700.00	700.00	700.00	700.00	446.00	8,146.00
19A0001707368	0515005 - LESIONES DEL NERVI PERIFERICO	150108 : CHORRILLOS	65	006 : ATENCIÓN	0.00	0.00	0.00	0.00	0.00	0.00	100.00	0.00	0.00	0.00	0.00	0.00	0.00	100.00
19A0001707371	0515101 - HIPOACUSIA Y/O SORDERA	150108 :	1	006 :	0.00	0.00	0.00	0.00	0.00	0.00	100.00	0.00	0.00	0.00	0.00	0.00	0.00	100.00

COD.	Actividad Operativa	Ubigeo	Meta Fisica Anual	U.M.	1	2	3	4	5	6	7	8	9	10	11	12	Monto PDI S/.
19A0001707372	0515104 - PARALISIS CEREBRAL INFANTIL	150108 : CHORRILLOS	3	006 : ATENCION	0.00	0.00	0.00	0.00	0.00	0.00	100.00	0.00	0.00	0.00	0.00	0.00	100.00
19A0001707380	CONSULTA MEDICA ESPECIALIZADA	150108 : CHORRILLOS	777	006 : ATENCION	0.00	0.00	0.00	0.00	0.00	0.00	100.00	0.00	0.00	0.00	0.00	0.00	100.00

o de Costo: 21.02 - TERAPIA PSICOLOGICA ESPECIALIZADA

EL.01 Prevenir; vigilar; controlar y reducir el impacto de las enfermedades; daños y condiciones que afectan la salud de la población; con énfasis en las prioridades nacionales

AEI.01.06 Prevención; detección precoz y atención integral; por curso de vida; de enfermedades no transmisibles con énfasis en las prioridades sanitarias nacionales.

COD.	Actividad Operativa	Ubigeo	Meta Fisica Anual	U.M.	1	2	3	4	5	6	7	8	9	10	11	12	Monto PDI S/.
19A0000616505	0515001 - LESIONES MEDULARES	150108 : CHORRILLOS	42	006 : ATENCION	100.00	100.00	100.00	100.00	100.00	100.00	100.00	100.00	100.00	100.00	100.00	100.00	1,200.00
19A0000616508	0515004 - ENFERMEDAD MUSCULAR Y UNION MIONEURAL	150108 : CHORRILLOS	5	006 : ATENCION	100.00	100.00	100.00	100.00	100.00	100.00	100.00	100.00	100.00	100.00	100.00	100.00	1,200.00
19A0000616512	0515005 - LESIONES DEL NERVI PERIFERICO	150108 : CHORRILLOS	7	006 : ATENCION	100.00	100.00	100.00	100.00	100.00	100.00	100.00	100.00	100.00	100.00	100.00	100.00	1,200.00
19A0000616519	0515006 - TRANSTORNOS DEL DESARROLLO DE LA FUNCION MOTRIZ	150108 : CHORRILLOS	715	006 : ATENCION	3,087.00	3,087.00	3,087.00	3,087.00	3,087.00	3,087.00	2,987.00	3,087.00	3,087.00	3,087.00	3,087.00	2,990.00	36,847.00
19A0000616523	0515009 - ENCEFALOPATIA INFANTIL	150108 : CHORRILLOS	205	006 : ATENCION	500.00	500.00	500.00	500.00	500.00	500.00	500.00	500.00	500.00	500.00	500.00	500.00	6,000.00
19A0000616525	0515201 - TRANSTORNOS DE APRENDIZAJE	150108 : CHORRILLOS	231	006 : ATENCION	500.00	500.00	500.00	500.00	500.00	500.00	500.00	500.00	500.00	500.00	500.00	500.00	6,000.00
19A0000616528	0515202 - RETRASO MENTAL: LEVE, MODERADO, SEVERO	150108 : CHORRILLOS	3	006 : ATENCION	100.00	100.00	100.00	100.00	100.00	100.00	100.00	100.00	100.00	100.00	100.00	100.00	1,200.00
19A0000616532	0515203 - TRANSTORNOS DEL ESPECTRO AUTISTA	150108 : CHORRILLOS	1,043	006 : ATENCION	500.00	500.00	500.00	500.00	500.00	500.00	500.00	500.00	500.00	500.00	500.00	500.00	6,000.00
19A0001707374	0515104 - PARALISIS CEREBRAL INFANTIL	150108 : CHORRILLOS	3	006 : ATENCION	0.00	0.00	0.00	0.00	0.00	0.00	100.00	0.00	0.00	0.00	0.00	0.00	100.00
19A0001707383	TERAPIA PSICOLOGICA ESPECIALIZADA	150108 : CHORRILLOS	464	006 : ATENCION	0.00	0.00	0.00	0.00	0.00	0.00	100.00	0.00	0.00	0.00	0.00	0.00	100.00

o de Costo: 21.03 - TERAPIA FISICA ESPECIALIZADA

EL.01 Prevenir; vigilar; controlar y reducir el impacto de las enfermedades; daños y condiciones que afectan la salud de la población; con énfasis en las prioridades nacionales

AEI.01.06 Prevención; detección precoz y atención integral; por curso de vida; de enfermedades no transmisibles con énfasis en las prioridades sanitarias nacionales.

COD.	Actividad Operativa	Ubigeo	Meta Fisica Anual	U.M.	1	2	3	4	5	6	7	8	9	10	11	12	Monto PDI S/.
19A0000616539	0515001 - LESIONES MEDULARES	150108 : CHORRILLOS	1,008	006 : ATENCION	500.00	500.00	500.00	500.00	500.00	500.00	500.00	500.00	500.00	500.00	500.00	500.00	6,000.00
19A0000616540	0515003 - AMPUTADOS DE MIEMBRO SUPERIOR	150108 : CHORRILLOS	3	006 : ATENCION	100.00	100.00	100.00	100.00	100.00	100.00	100.00	100.00	100.00	100.00	100.00	100.00	1,200.00
19A0000616541	0515004 - ENFERMEDAD MUSCULAR Y UNION MIONEURAL	150108 : CHORRILLOS	165	006 : ATENCION	100.00	100.00	100.00	100.00	100.00	100.00	100.00	100.00	100.00	100.00	100.00	100.00	1,200.00
19A0000616545	0515005 - LESIONES DEL NERVI PERIFERICO	150108 : CHORRILLOS	345	006 : ATENCION	100.00	100.00	100.00	100.00	100.00	100.00	100.00	100.00	100.00	100.00	100.00	100.00	1,200.00
19A0000616547	0515006 - TRANSTORNOS DEL DESARROLLO DE LA FUNCION MOTRIZ	150108 : CHORRILLOS	4,538	006 : ATENCION	2,000.00	2,000.00	1,000.00	2,000.00	2,000.00	1,000.00	2,000.00	2,000.00	1,000.00	2,000.00	2,000.00	1,000.00	20,000.00
19A0000616551	0515009 - ENCEFALOPATIA INFANTIL	150108 : CHORRILLOS	6,292	006 : ATENCION	2,000.00	2,000.00	1,000.00	2,000.00	2,000.00	1,000.00	2,000.00	2,000.00	1,000.00	2,000.00	2,000.00	1,000.00	20,000.00
19A0000616555	0515012 - TRANSTORNOS POSTULARES	150108 : CHORRILLOS	57	006 : ATENCION	100.00	100.00	100.00	100.00	100.00	100.00	100.00	100.00	100.00	100.00	100.00	100.00	1,200.00
19A0000616560	0515201 - TRANSTORNOS DE APRENDIZAJE	150108 : CHORRILLOS	1,296	006 : ATENCION	500.00	500.00	500.00	500.00	500.00	500.00	500.00	500.00	500.00	500.00	500.00	500.00	6,000.00
19A0000616565	0515203 - TRANSTORNOS DEL ESPECTRO AUTISTA	150108 : CHORRILLOS	1,639	006 : ATENCION	200.00	200.00	200.00	200.00	200.00	200.00	200.00	200.00	200.00	200.00	200.00	747.00	2,947.00
19A0001707386	TERAPIA FISICA ESPECIALIZADA	150108 : CHORRILLOS	1,693	006 : ATENCION	0.00	0.00	0.00	0.00	0.00	0.00	100.00	0.00	0.00	0.00	0.00	0.00	100.00

o de Costo: 21.04 - SERVICIO SOCIAL

EL.01 Prevenir; vigilar; controlar y reducir el impacto de las enfermedades; daños y condiciones que afectan la salud de la población; con énfasis en las prioridades nacionales

AEI.01.06 Prevención; detección precoz y atención integral; por curso de vida; de enfermedades no transmisibles con énfasis en las prioridades sanitarias nacionales.

COD.	Actividad Operativa	Ubigeo	Meta Fisica Anual	U.M.	1	2	3	4	5	6	7	8	9	10	11	12	Monto PDI S/.
------	---------------------	--------	-------------------	------	---	---	---	---	---	---	---	---	---	----	----	----	---------------

19A000616583	0515001 - LESIONES MEDULARES	150108 : CHORRILLOS	137	006 : ATENCION	100.00	100.00	100.00	100.00	100.00	100.00	100.00	100.00	100.00	100.00	100.00	100.00	1,200.00
19A000616586	0515004 - ENFERMEDAD MUSCULAR Y UNION MIONEURAL	150108 : CHORRILLOS	32	006 : ATENCION	100.00	100.00	100.00	100.00	100.00	100.00	100.00	100.00	100.00	100.00	100.00	100.00	1,200.00
19A000616591	0515005 - LESIONES DEL NERVI PERIFERICO	150108 : CHORRILLOS	20	006 : ATENCION	100.00	100.00	100.00	100.00	100.00	100.00	100.00	100.00	100.00	100.00	100.00	100.00	1,200.00
19A000616595	0515006 - TRANSTORNOS DEL DESARROLLO DE LA FUNCION MOTRIZ	150108 : CHORRILLOS	344	006 : ATENCION	1,000.00	1,000.00	1,000.00	1,000.00	1,000.00	1,000.00	1,000.00	1,000.00	1,000.00	1,000.00	1,000.00	1,000.00	12,000.00
19A000616600	0515009 - ENCEFALOPATIA INFANTIL	150108 : CHORRILLOS	708	006 : ATENCION	2,663.00	2,663.00	2,663.00	2,663.00	2,663.00	2,663.00	2,563.00	2,663.00	2,663.00	2,663.00	2,663.00	2,654.00	31,847.00
19A000616604	0515012 - TRANSTORNOS POSTULARES	150108 : CHORRILLOS	4	006 : ATENCION	0.00	0.00	0.00	0.00	0.00	200.00	0.00	0.00	0.00	0.00	0.00	0.00	200.00
19A000616608	0515201 - TRANSTORNOS DE APRENDIZAJE	150108 : CHORRILLOS	132	006 : ATENCION	500.00	500.00	500.00	500.00	500.00	500.00	500.00	500.00	500.00	500.00	500.00	500.00	6,000.00
19A000616614	0515203 - TRANSTORNOS DEL ESPECTRO AUTISTA	150108 : CHORRILLOS	436	006 : ATENCION	500.00	500.00	500.00	500.00	500.00	500.00	500.00	500.00	500.00	500.00	500.00	500.00	6,000.00
19A001707376	0515104 - PARALISIS CEREBRAL INFANTIL	150108 : CHORRILLOS	2	006 : ATENCION	0.00	0.00	0.00	0.00	0.00	0.00	100.00	0.00	0.00	0.00	0.00	0.00	100.00
19A001707387	SERVICIO SOCIAL	150108 : CHORRILLOS	1,929	006 : ATENCION	0.00	0.00	0.00	0.00	0.00	0.00	100.00	0.00	0.00	0.00	0.00	0.00	100.00

ro de Costo: 21.05 - TERAPIA OCUPACIONAL ESPECIALIZADA

DEI.01 Prevenir; vigilar; controlar y reducir el impacto de las enfermedades; daños y condiciones que afectan la salud de la población; con énfasis en las prioridades nacionales.

AEI.01.06 Prevención; detección precoz y atención integral; por curso de vida; de enfermedades no transmisibles con énfasis en las prioridades sanitarias nacionales.

COD.	Actividad Operativa	Ubigeo	Meta Física Anual	U.M.	PROGRAMACION												Monto POI S/.	
					1	2	3	4	5	6	7	8	9	10	11	12		
19A000616628	0515001 - LESIONES MEDULARES	150108 : CHORRILLOS	124	006 : ATENCION	100.00	100.00	100.00	100.00	100.00	100.00	100.00	100.00	100.00	100.00	100.00	100.00	100.00	1,200.00
19A000616630	0515004 - ENFERMEDAD MUSCULAR Y UNION MIONEURAL	150108 : CHORRILLOS	50	006 : ATENCION	100.00	100.00	100.00	100.00	100.00	100.00	100.00	100.00	100.00	100.00	100.00	100.00	100.00	1,200.00
19A000616634	0515005 - LESIONES DEL NERVI PERIFERICO	150108 : CHORRILLOS	48	006 : ATENCION	100.00	100.00	100.00	100.00	100.00	100.00	100.00	100.00	100.00	100.00	100.00	100.00	100.00	1,200.00
19A000616636	0515006 - TRANSTORNOS DEL DESARROLLO DE LA FUNCION MOTRIZ	150108 : CHORRILLOS	2,505	006 : ATENCION	2,000.00	2,000.00	2,000.00	2,000.00	2,000.00	2,000.00	2,000.00	2,000.00	2,000.00	2,000.00	2,000.00	2,000.00	2,000.00	24,000.00
19A000616652	0515009 - ENCEFALOPATIA INFANTIL	150108 : CHORRILLOS	1,367	006 : ATENCION	2,000.00	2,000.00	2,000.00	2,000.00	2,000.00	2,000.00	2,000.00	2,000.00	2,000.00	2,000.00	2,000.00	2,000.00	2,000.00	24,000.00
19A000616654	0515104 - PARALISIS CEREBRAL INFANTIL	150108 : CHORRILLOS	5	006 : ATENCION	100.00	100.00	100.00	100.00	100.00	100.00	100.00	100.00	100.00	100.00	100.00	100.00	100.00	1,200.00
19A000616667	0515201 - TRANSTORNOS DE APRENDIZAJE	150108 : CHORRILLOS	697	006 : ATENCION	200.00	200.00	200.00	200.00	200.00	200.00	200.00	200.00	200.00	200.00	200.00	200.00	200.00	2,400.00
19A000616668	0515203 - TRANSTORNOS DEL ESPECTRO AUTISTA	150108 : CHORRILLOS	3,307	006 : ATENCION	378.00	378.00	378.00	378.00	378.00	378.00	378.00	378.00	378.00	378.00	378.00	378.00	389.00	4,547.00
19A001707389	TERAPIA OCUPACIONAL ESPECIALIZADA	150108 : CHORRILLOS	1,578	006 : ATENCION	0.00	0.00	0.00	0.00	0.00	0.00	100.00	0.00	0.00	0.00	0.00	0.00	0.00	100.00

ro de Costo: 21.06 - PROCEDIMIENTOS MÉDICOS QUIRÚRGICOS INVASIVOS

DEI.01 Prevenir; vigilar; controlar y reducir el impacto de las enfermedades; daños y condiciones que afectan la salud de la población; con énfasis en las prioridades nacionales.

AEI.01.06 Prevención; detección precoz y atención integral; por curso de vida; de enfermedades no transmisibles con énfasis en las prioridades sanitarias nacionales.

COD.	Actividad Operativa	Ubigeo	Meta Física Anual	U.M.	PROGRAMACION												Monto POI S/.	
					1	2	3	4	5	6	7	8	9	10	11	12		
19A000616685	0515006 - TRASTORNOS DEL DESARROLLO DE LA FUNCION MOTRIZ	150108 : CHORRILLOS	5	006 : ATENCION	505.00	505.00	0.00	0.00	505.00	505.00	505.00	0.00	505.00	505.00	505.00	507.00	4,547.00	
19A000616691	0515009 - ENCEFALOPATIA INFANTIL	150108 : CHORRILLOS	108	006 : ATENCION	4,600.00	4,600.00	4,600.00	4,600.00	4,600.00	4,600.00	4,600.00	4,600.00	4,600.00	4,600.00	4,600.00	4,600.00	4,600.00	55,200.00
19A001707392	PROCEDIMIENTOS MEDICO QUIRURGICOS INVASIVOS	150108 : CHORRILLOS	3	006 : ATENCION	0.00	0.00	0.00	0.00	0.00	0.00	100.00	0.00	0.00	0.00	0.00	0.00	0.00	100.00

ro de Costo: 21.07 - PROCEDIMIENTOS MÉDICOS QUIRÚRGICOS NO INVASIVOS

DEI.01 Prevenir; vigilar; controlar y reducir el impacto de las enfermedades; daños y condiciones que afectan la salud de la población; con énfasis en las prioridades nacionales.

AEI.01.06 Prevención; detección precoz y atención integral; por curso de vida; de enfermedades no transmisibles con énfasis en las prioridades sanitarias nacionales.

COD.	Actividad Operativa	Ubigeo	Meta Física Anual	U.M.	PROGRAMACION												Monto POI S/.	
					1	2	3	4	5	6	7	8	9	10	11	12		
19A000616705	0515006 - TRASTORNOS DEL DESARROLLO DE LA	150108 :	12	006 :	452.00	452.00	452.00	452.00	452.00	452.00	452.00	452.00	452.00	452.00	452.00	452.00	452.00	5,424.00

FUNCION MORIZ		CHORRILLOS	ATENCION														
19A0000616708	0515009 - ENCEFALOPATIA INFANTIL	150108 : CHORRILLOS	80	006 : ATENCION	4,068.00	4,068.00	4,972.00	4,068.00	4,972.00	4,972.00	4,068.00	4,068.00	4,972.00	4,151.00	4,972.00	4,972.00	54,323.00

o de Costo: 21.08 - ACTIVIDADES SANITARIAS ESPEC. MEDIC.DE REHABILITACION

OEI.01 Prevenir; vigilar; controlar y reducir el impacto de las enfermedades; daños y condiciones que afectan la salud de la población; con énfasis en las prioridades nacionales
 AEI.01.06 Prevención; detección precoz y atención integral; por curso de vida; de enfermedades no transmisibles con énfasis en las prioridades sanitarias nacionales.

COD.	Actividad Operativa	Ubigeo	Meta Fisica Anual	U.M.	PROGRAMACION												Monto POI S/.
					1	2	3	4	5	6	7	8	9	10	11	12	
19A0001707412	ACTIVIDADES SANITARIAS ESPECIALIZADAS EN MEDICINA DE REHABILITACION	150108 : CHORRILLOS	105	006 : ATENCION	0.00	0.00	0.00	0.00	0.00	0.00	100.00	0.00	0.00	0.00	0.00	0.00	100.00

o de Costo: 22.01 - ATENCION Y GESTION DE LA DEIDRI FUNCIONES MOTORAS

OEI.01 Prevenir; vigilar; controlar y reducir el impacto de las enfermedades; daños y condiciones que afectan la salud de la población; con énfasis en las prioridades nacionales
 AEI.01.06 Prevención; detección precoz y atención integral; por curso de vida; de enfermedades no transmisibles con énfasis en las prioridades sanitarias nacionales.

COD.	Actividad Operativa	Ubigeo	Meta Fisica Anual	U.M.	PROGRAMACION												Monto POI S/.
					1	2	3	4	5	6	7	8	9	10	11	12	
19A0000616988	0515007 - ENFERMEDAD ARTICULAR DEGENERATIVA	150108 : CHORRILLOS	3	006 : ATENCION	42,952.00	42,952.00	42,952.00	42,952.00	42,952.00	42,952.00	0.00	0.00	0.00	0.00	0.00	0.00	257,712.00
19A0001707824	DIRECCION Y GESTION	150108 : CHORRILLOS	12	001 : ACCION	0.00	0.00	0.00	0.00	0.00	0.00	100.00	0.00	0.00	0.00	0.00	0.00	100.00

o de Costo: 23 - DIDRI EN LESIONES CENTRALES (PP 0129)

OEI.01 Prevenir; vigilar; controlar y reducir el impacto de las enfermedades; daños y condiciones que afectan la salud de la población; con énfasis en las prioridades nacionales
 AEI.01.06 Prevención; detección precoz y atención integral; por curso de vida; de enfermedades no transmisibles con énfasis en las prioridades sanitarias nacionales.

COD.	Actividad Operativa	Ubigeo	Meta Fisica Anual	U.M.	PROGRAMACION												Monto POI S/.
					1	2	3	4	5	6	7	8	9	10	11	12	
19A0000159630	5005153 - CERTIFICACION DE DISCAPACIDAD	150108 : CHORRILLOS	87	018 : CERTIFICADO	0.00	0.00	0.00	0.00	56.00	0.00	56.00	56.00	56.00	56.00	56.00	56.00	392.00
19A0000159724	CONSULTA MEDICA ESPECIALIZADA	150108 : CHORRILLOS	0	006 : ATENCION	0.00	0.00	0.00	0.00	0.00	0.00	0.00	0.00	0.00	0.00	0.00	0.00	0.00
19A0000159725	TERAPIA PSICOLOGICA ESPECIALIZADA	150108 : CHORRILLOS	0	006 : ATENCION	0.00	0.00	0.00	0.00	0.00	0.00	0.00	0.00	0.00	0.00	0.00	0.00	0.00
19A0000159726	TERAPIA FISICA ESPECIALIZADA	150108 : CHORRILLOS	0	006 : ATENCION	0.00	0.00	0.00	0.00	0.00	0.00	0.00	0.00	0.00	0.00	0.00	0.00	0.00
19A0000159727	TERAPIA OCUPACIONAL ESPECIALIZADA	150108 : CHORRILLOS	0	006 : ATENCION	0.00	0.00	0.00	0.00	0.00	0.00	0.00	0.00	0.00	0.00	0.00	0.00	0.00
19A0000159728	SERVICIO SOCIAL	150108 : CHORRILLOS	0	006 : ATENCION	0.00	0.00	0.00	0.00	0.00	0.00	0.00	0.00	0.00	0.00	0.00	0.00	0.00
19A0000159729	PROCEDIMIENTOS MEDICO QUIRURGICOS NO INVASIVOS	150108 : CHORRILLOS	0	006 : ATENCION	0.00	0.00	0.00	0.00	0.00	0.00	0.00	0.00	0.00	0.00	0.00	0.00	0.00
19A0000159730	PROCEDIMIENTOS MEDICO QUIRURGICOS INVASIVOS	150108 : CHORRILLOS	0	006 : ATENCION	0.00	0.00	0.00	0.00	0.00	0.00	0.00	0.00	0.00	0.00	0.00	0.00	0.00

o de Costo: 23.01 - CONSULTA MEDICA ESPECIALIZADA

OEI.01 Prevenir; vigilar; controlar y reducir el impacto de las enfermedades; daños y condiciones que afectan la salud de la población; con énfasis en las prioridades nacionales
 AEI.01.06 Prevención; detección precoz y atención integral; por curso de vida; de enfermedades no transmisibles con énfasis en las prioridades sanitarias nacionales.

COD.	Actividad Operativa	Ubigeo	Meta Fisica Anual	U.M.	PROGRAMACION												Monto POI S/.
					1	2	3	4	5	6	7	8	9	10	11	12	
19A0000617009	0515001 - LESIONES MEDULARES	150108 : CHORRILLOS	81	006 : ATENCION	100.00	100.00	100.00	100.00	100.00	100.00	100.00	100.00	100.00	100.00	100.00	100.00	1,200.00
19A0000617011	0515005 - LESIONES DEL NERVI PERIFERICO	150108 : CHORRILLOS	21	006 : ATENCION	100.00	100.00	100.00	100.00	100.00	100.00	100.00	100.00	100.00	100.00	100.00	100.00	1,200.00
19A0000617014	0515008 - ENFERMEDAD CEREBRO VASCULAR	150108 : CHORRILLOS	3,334	006 : ATENCION	110,851.00	110,851.00	110,851.00	110,851.00	111,851.00	111,851.00	111,651.00	111,851.00	111,850.00	111,568.00	110,850.00	110,850.00	1,335,726.00
19A0000617015	0515009 - ENCEFALOPATIA INFANTIL	150108 : CHORRILLOS	266	006 : ATENCION	100.00	100.00	100.00	100.00	100.00	100.00	100.00	100.00	100.00	100.00	100.00	100.00	1,200.00
19A0000617017	0515010 - ENFERMEDAD DE PARKINSON	150108 : CHORRILLOS	199	006 : ATENCION	100.00	100.00	100.00	100.00	100.00	100.00	100.00	100.00	100.00	100.00	100.00	100.00	1,200.00
19A0001707544	0515004 - ENFERMEDAD MUSCULAR Y UNION MIONEURAL	150108 : CHORRILLOS	1	006 : ATENCION	0.00	0.00	0.00	0.00	0.00	0.00	100.00	0.00	0.00	0.00	0.00	0.00	100.00
19A0001707547	0515105 - ENFERMEDAD CEREBRO	150108 :	5	006 :	0.00	0.00	0.00	0.00	0.00	0.00	100.00	0.00	0.00	0.00	0.00	0.00	100.00

VASCULARES		CHORRILLOS	ATENCION	006 :	0.00	0.00	0.00	0.00	0.00	0.00	100.00	0.00	0.00	0.00	0.00	0.00	100.00
19A0001707593	CONSULTA MEDICA ESPECIALIZADA	150108 : CHORRILLOS	534	ATENCION													

ro de Costo: 23.02 - TERAPIA PSICOLOGICA ESPECIALIZADA

OEI.01 Prevenir; vigilar; controlar y reducir el impacto de las enfermedades; daños y condiciones que afectan la salud de la población; con énfasis en las prioridades nacionales
 AEI.01.06 Prevención; detección precoz y atención integral; por curso de vida; de enfermedades no transmisibles con énfasis en las prioridades sanitarias nacionales.

COD.	Actividad Operativa	Ubigeo	Meta Fisica Anual	U.M.	1	2	3	4	5	PROGRAMACION						Monto PDI S/.	
										6	7	8	9	10	11	12	
19A000617023	0515001 - LESIONES MEDULARES	150108 : CHORRILLOS	118	006 : ATENCION	100.00	100.00	100.00	100.00	100.00	100.00	100.00	100.00	100.00	100.00	100.00	100.00	1,200.00
19A000617025	0515005 - LESIONES DEL NERVI PERIFERICO	150108 : CHORRILLOS	15	006 : ATENCION	100.00	100.00	100.00	100.00	100.00	100.00	100.00	100.00	100.00	100.00	100.00	100.00	1,200.00
19A000617027	0515008 - ENFERMEDAD CEREBRO VASCULAR	150108 : CHORRILLOS	2,732	006 : ATENCION	1,100.00	1,100.00	1,100.00	1,100.00	2,100.00	2,100.00	2,000.00	2,100.00	2,100.00	1,815.00	1,100.00	1,100.00	18,815.00
19A000617030	0515009 - ENCEFALOPATIA INFANTIL	150108 : CHORRILLOS	183	006 : ATENCION	100.00	100.00	100.00	100.00	100.00	100.00	100.00	100.00	100.00	100.00	100.00	100.00	1,200.00
19A000617032	0515010 - ENFERMEDAD DE PARKINSON	150108 : CHORRILLOS	212	006 : ATENCION	100.00	100.00	100.00	100.00	100.00	100.00	100.00	100.00	100.00	100.00	100.00	100.00	1,200.00
19A0001707549	0515105 - ENFERMEDAD CEREBRO VASCULARES	150108 : CHORRILLOS	2	006 : ATENCION	0.00	0.00	0.00	0.00	0.00	0.00	100.00	0.00	0.00	0.00	0.00	0.00	100.00
19A0001707594	TERAPIA PSICOLÓGICA ESPECIALIZADA	150108 : CHORRILLOS	290	006 : ATENCION	0.00	0.00	0.00	0.00	0.00	0.00	100.00	0.00	0.00	0.00	0.00	0.00	100.00

ro de Costo: 23.03 - TERAPIA FISICA ESPECIALIZADA

OEI.01 Prevenir; vigilar; controlar y reducir el impacto de las enfermedades; daños y condiciones que afectan la salud de la población; con énfasis en las prioridades nacionales.
 AEI.01.06 Prevención; detección precoz y atención integral; por curso de vida; de enfermedades no transmisibles con énfasis en las prioridades sanitarias nacionales.

COD.	Actividad Operativa	Ubigeo	Meta Fisica Anual	U.M.	1	2	3	4	5	PROGRAMACION						Monto PDI S/.	
										6	7	8	9	10	11	12	
19A000617045	0515001 - LESIONES MEDULARES	150108 : CHORRILLOS	365	006 : ATENCION	100.00	100.00	100.00	100.00	100.00	100.00	100.00	100.00	100.00	100.00	100.00	100.00	1,200.00
19A000617049	0515005 - LESIONES DEL NERVI PERIFERICO	150108 : CHORRILLOS	18	006 : ATENCION	100.00	100.00	100.00	100.00	100.00	100.00	100.00	100.00	100.00	100.00	100.00	100.00	1,200.00
19A000617058	0515008 - ENFERMEDAD CEREBRO VASCULAR	150108 : CHORRILLOS	18,322	006 : ATENCION	100.00	100.00	100.00	100.00	100.00	100.00	100.00	100.00	100.00	100.00	100.00	100.00	1,200.00
19A000617063	0515009 - ENCEFALOPATIA INFANTIL	150108 : CHORRILLOS	698	006 : ATENCION	100.00	100.00	100.00	100.00	100.00	100.00	100.00	100.00	100.00	100.00	100.00	100.00	1,200.00
19A000617065	0515010 - ENFERMEDAD DE PARKINSON	150108 : CHORRILLOS	838	006 : ATENCION	1,100.00	1,100.00	1,100.00	2,100.00	2,100.00	2,100.00	2,100.00	2,100.00	1,815.00	1,100.00	1,100.00	1,100.00	18,915.00
19A0001707596	TERAPIA FÍSICA ESPECIALIZADA	150108 : CHORRILLOS	2,519	006 : ATENCION	0.00	0.00	0.00	0.00	0.00	0.00	100.00	0.00	0.00	0.00	0.00	0.00	100.00

ro de Costo: 23.04 - TERAPIA OCUPACIONAL ESPECIALIZADA

OEI.01 Prevenir; vigilar; controlar y reducir el impacto de las enfermedades; daños y condiciones que afectan la salud de la población; con énfasis en las prioridades nacionales.
 AEI.01.06 Prevención; detección precoz y atención integral; por curso de vida; de enfermedades no transmisibles con énfasis en las prioridades sanitarias nacionales.

COD.	Actividad Operativa	Ubigeo	Meta Fisica Anual	U.M.	1	2	3	4	5	PROGRAMACION						Monto PDI S/.	
										6	7	8	9	10	11	12	
19A000617071	0515001 - LESIONES MEDULARES	150108 : CHORRILLOS	212	006 : ATENCION	100.00	100.00	100.00	100.00	100.00	100.00	100.00	100.00	100.00	100.00	100.00	100.00	1,200.00
19A000617075	0515005 - LESIONES DEL NERVI PERIFERICO	150108 : CHORRILLOS	9	006 : ATENCION	100.00	100.00	100.00	100.00	100.00	100.00	100.00	100.00	100.00	100.00	100.00	100.00	1,200.00
19A000617078	0515008 - ENFERMEDAD CEREBRO VASCULAR	150108 : CHORRILLOS	8,711	006 : ATENCION	1,100.00	1,100.00	1,100.00	1,100.00	2,100.00	2,100.00	2,100.00	2,100.00	2,100.00	1,815.00	1,100.00	1,100.00	18,915.00
19A000617079	0515009 - ENCEFALOPATIA INFANTIL	150108 : CHORRILLOS	294	006 : ATENCION	100.00	100.00	100.00	100.00	100.00	100.00	100.00	100.00	100.00	100.00	100.00	100.00	1,200.00
19A000617084	0515010 - ENFERMEDAD DE PARKINSON	150108 : CHORRILLOS	300	006 : ATENCION	100.00	100.00	100.00	100.00	100.00	100.00	100.00	100.00	100.00	100.00	100.00	100.00	1,200.00
19A0001707597	TERAPIA OCUPACIONAL ESPECIALIZADA	150108 : CHORRILLOS	1,338	006 : ATENCION	0.00	0.00	0.00	0.00	0.00	0.00	100.00	0.00	0.00	0.00	0.00	0.00	100.00

ro de Costo: 23.05 - SERVICIO SOCIAL

OEI.01 Prevenir; vigilar; controlar y reducir el impacto de las enfermedades; daños y condiciones que afectan la salud de la población; con énfasis en las prioridades nacionales

AEI.01.06 Prevención; detección precoz y atención integral; por curso de vida; de enfermedades no transmisibles con énfasis en las prioridades sanitarias nacionales.

COD.	Actividad Operativa	Ubigeo	Meta Física Anual	U.M.	PROGRAMACION												Monto POI \$/.
					1	2	3	4	5	6	7	8	9	10	11	12	
19A0000617097	0515001 - LESIONES MEDULARES	150108 : CHORRILLOS	66	006 : ATENCION	100.00	100.00	100.00	100.00	100.00	100.00	100.00	100.00	100.00	100.00	100.00	100.00	1,200.00
19A0000617101	0515008 - ENFERMEDAD CEREBRO VASCULAR	150108 : CHORRILLOS	2,194	006 : ATENCION	1,100.00	1,100.00	1,100.00	2,200.00	2,200.00	2,200.00	2,200.00	2,200.00	2,200.00	1,000.00	1,515.00	1,100.00	20,115.00
19A0000617105	0515009 - ENCEFALOPATIA INFANTIL	150108 : CHORRILLOS	151	006 : ATENCION	100.00	100.00	100.00	100.00	100.00	100.00	100.00	100.00	100.00	100.00	100.00	100.00	1,200.00
19A0000617107	0515010 - ENFERMEDAD DE PARKINSON	150108 : CHORRILLOS	195	006 : ATENCION	100.00	100.00	100.00	100.00	100.00	100.00	100.00	100.00	100.00	100.00	100.00	100.00	1,200.00
19A0001707598	SERVICIO SOCIAL	150108 : CHORRILLOS	788	006 : ATENCION	0.00	0.00	0.00	0.00	0.00	0.00	100.00	0.00	0.00	0.00	0.00	0.00	100.00

de Costo: 23.06 - PROCEDIMIENTOS MEDICO QUIRÚRGICOS NO INVASIVOS

DEI.01 Prevenir; vigilar; controlar y reducir el impacto de las enfermedades; daños y condiciones que afectan la salud de la población; con énfasis en las prioridades nacionales

AEI.01.06 Prevención; detección precoz y atención integral; por curso de vida; de enfermedades no transmisibles con énfasis en las prioridades sanitarias nacionales.

COD.	Actividad Operativa	Ubigeo	Meta Física Anual	U.M.	PROGRAMACION												Monto POI \$/.
					1	2	3	4	5	6	7	8	9	10	11	12	
19A0000617117	0515008 - ENFERMEDAD CEREBRO VASCULAR	150108 : CHORRILLOS	3,384	006 : ATENCION	1,100.00	1,415.00	1,100.00	2,100.00	2,100.00	2,100.00	1,600.00	2,100.00	2,100.00	2,100.00	2,100.00	2,100.00	22,015.00
19A0000617119	0515010 - ENFERMEDAD DE PARKINSON	150108 : CHORRILLOS	126	006 : ATENCION	100.00	100.00	100.00	100.00	100.00	100.00	100.00	100.00	100.00	100.00	100.00	100.00	1,200.00
19A0001707550	0515001 - LESIONES MEDULARES	150108 : CHORRILLOS	6	006 : ATENCION	0.00	0.00	0.00	0.00	0.00	0.00	100.00	0.00	0.00	0.00	0.00	0.00	100.00
19A0001707552	0515007 - ENFERMEDAD ARTICULAR DEGENERATIVA	150108 : CHORRILLOS	2	006 : ATENCION	0.00	0.00	0.00	0.00	0.00	0.00	100.00	0.00	0.00	0.00	0.00	0.00	100.00
19A0001707553	0515009 - ENCEFALOPATIA INFANTIL	150108 : CHORRILLOS	68	006 : ATENCION	0.00	0.00	0.00	0.00	0.00	0.00	100.00	0.00	0.00	0.00	0.00	0.00	100.00
19A0001707554	0515104 - PARALISIS CEREBRAL INFANTIL	150108 : CHORRILLOS	9	006 : ATENCION	0.00	0.00	0.00	0.00	0.00	0.00	100.00	0.00	0.00	0.00	0.00	0.00	100.00
19A0001707555	0515105 - ENFERMEDAD CEREBRO VASCULARES	150108 : CHORRILLOS	1	006 : ATENCION	0.00	0.00	0.00	0.00	0.00	0.00	100.00	0.00	0.00	0.00	0.00	0.00	100.00
19A0001707603	PROCEDIMIENTOS MEDICO QUIRURGICOS NO INVASIVOS	150108 : CHORRILLOS	287	006 : ATENCION	0.00	0.00	0.00	0.00	0.00	0.00	100.00	0.00	0.00	0.00	0.00	0.00	100.00

de Costo: 23.07 - PROCEDIMIENTOS MEDICO QUIRÚRGICOS INVASIVOS

DEI.01 Prevenir; vigilar; controlar y reducir el impacto de las enfermedades; daños y condiciones que afectan la salud de la población; con énfasis en las prioridades nacionales

AEI.01.06 Prevención; detección precoz y atención integral; por curso de vida; de enfermedades no transmisibles con énfasis en las prioridades sanitarias nacionales.

COD.	Actividad Operativa	Ubigeo	Meta Física Anual	U.M.	PROGRAMACION												Monto POI \$/.
					1	2	3	4	5	6	7	8	9	10	11	12	
19A0000617911	0515008 - ENFERMEDAD CEREBRO VASCULAR	150108 : CHORRILLOS	585	006 : ATENCION	1,100.00	1,100.00	1,100.00	2,000.00	2,000.00	2,015.00	1,800.00	2,000.00	2,000.00	2,000.00	2,000.00	2,000.00	21,115.00
19A0000617912	0515010 - ENFERMEDAD DE PARKINSON	150108 : CHORRILLOS	49	006 : ATENCION	100.00	100.00	100.00	100.00	100.00	100.00	100.00	100.00	100.00	100.00	100.00	100.00	1,200.00
19A0001707557	0515005 - LESIONES DEL NERVI PERIFERICO	150108 : CHORRILLOS	1	006 : ATENCION	0.00	0.00	0.00	0.00	0.00	0.00	100.00	0.00	0.00	0.00	0.00	0.00	100.00
19A0001707558	0515009 - ENCEFALOPATIA INFANTIL	150108 : CHORRILLOS	51	006 : ATENCION	0.00	0.00	0.00	0.00	0.00	0.00	100.00	0.00	0.00	0.00	0.00	0.00	100.00
19A0001707605	PROCEDIMIENTOS MEDICO QUIRURGICOS INVASIVOS	150108 : CHORRILLOS	74	006 : ATENCION	0.00	0.00	0.00	0.00	0.00	0.00	100.00	0.00	0.00	0.00	0.00	0.00	100.00

de Costo: 23.08 - ACTIVIDADES SANITARIAS ESPECIALIZADA EN MEDICINA DE REHABILITACION

DEI.01 Prevenir; vigilar; controlar y reducir el impacto de las enfermedades; daños y condiciones que afectan la salud de la población; con énfasis en las prioridades nacionales

AEI.01.06 Prevención; detección precoz y atención integral; por curso de vida; de enfermedades no transmisibles con énfasis en las prioridades sanitarias nacionales.

COD.	Actividad Operativa	Ubigeo	Meta Física Anual	U.M.	PROGRAMACION												Monto POI \$/.
					1	2	3	4	5	6	7	8	9	10	11	12	
19A0000617735	0515008 - ENFERMEDAD CEREBRO VASCULAR	150108 : CHORRILLOS	30	006 : ATENCION	100.00	100.00	100.00	100.00	100.00	100.00	0.00	0.00	0.00	0.00	0.00	0.00	600.00
19A0001707609	ACTIVIDADES SANITARIAS ESPECIALIZADAS EN MEDICINA DE REHABILITACION	150108 : CHORRILLOS	38	006 : ATENCION	0.00	0.00	0.00	0.00	0.00	0.00	0.00	100.00	0.00	0.00	0.00	0.00	100.00

de Costo: 24 - DIDRI EN LESIONES MEDULARES. (PP 0129)

OEI.01 Prevenir; vigilar; controlar y reducir el impacto de las enfermedades; daños y condiciones que afectan la salud de la población; con énfasis en las prioridades nacionales

AEI.01.06 Prevención; detección precoz y atención integral; por curso de vida; de enfermedades no transmisibles con énfasis en las prioridades sanitarias nacionales.

COD.	Actividad Operativa	Ubigeo	Meta Física Anual	U.M.	PROGRAMACION												Monto POI \$/.		
					1	2	3	4	5	6	7	8	9	10	11	12			
19AO000159602	ACTIVIDADES SANITARIAS ESPECIALIZADAS EN MEDICINA DE REHABILITACIÓN	150108 : CHORRILLOS	0	006 : ATENCION	0.00	0.00	0.00	0.00	0.00	0.00	0.00	0.00	0.00	0.00	0.00	0.00	0.00	0.00	0.00
19AO000159603	TERAPIA PSICOLOGICA (PSICOTERAPIA) HOSPITALIZACION	150108 : CHORRILLOS	0	006 : ATENCION	0.00	0.00	0.00	0.00	0.00	0.00	0.00	0.00	0.00	0.00	0.00	0.00	0.00	0.00	0.00
19AO000159604	ATENCION MEDICA ESPECIALIZADA EN EL PACIENTE HOSPITALIZADO DE ALTA COMPLEJIDAD	150108 : CHORRILLOS	0	006 : ATENCION	0.00	0.00	0.00	0.00	0.00	0.00	0.00	0.00	0.00	0.00	0.00	0.00	0.00	0.00	0.00
19AO000159605	TERAPIA FISICA ESPECIALIZADA HOSPITALIZACION	150108 : CHORRILLOS	0	006 : ATENCION	0.00	0.00	0.00	0.00	0.00	0.00	0.00	0.00	0.00	0.00	0.00	0.00	0.00	0.00	0.00
19AO000159606	ATENCION DE SERVICIO SOCIAL, CONSEJERIA INTEGRAL, TALLER TERAPEUTICO Y VISITA FAMILIAR - HOSPITALIZACION	150108 : CHORRILLOS	0	006 : ATENCION	0.00	0.00	0.00	0.00	0.00	0.00	0.00	0.00	0.00	0.00	0.00	0.00	0.00	0.00	0.00
19AO000159607	PROCEDIMIENTOS MEDICO QUIRURGICOS NO INVASIVOS	150108 : CHORRILLOS	0	006 : ATENCION	0.00	0.00	0.00	0.00	0.00	0.00	0.00	0.00	0.00	0.00	0.00	0.00	0.00	0.00	0.00
19AO000159608	TERAPIA OCUPACIONAL ESPECIALIZADA HOSPITALIZACION	150108 : CHORRILLOS	0	006 : ATENCION	0.00	0.00	0.00	0.00	0.00	0.00	0.00	0.00	0.00	0.00	0.00	0.00	0.00	0.00	0.00
19AO000159664	CONSULTA MEDICA ESPECIALIZADA LESIONES MEDULARES	150108 : CHORRILLOS	0	006 : ATENCION	0.00	0.00	0.00	0.00	0.00	0.00	0.00	0.00	0.00	0.00	0.00	0.00	0.00	0.00	0.00
19AO000159665	PROCEDIMIENTOS MEDICO QUIRURGICOS INVASIVOS LESIONES MEDULARES	150108 : CHORRILLOS	0	006 : ATENCION	0.00	0.00	0.00	0.00	0.00	0.00	0.00	0.00	0.00	0.00	0.00	0.00	0.00	0.00	0.00
19AO000159666	TERAPIA OCUPACIONAL ESPECIALIZADA	150108 : CHORRILLOS	0	006 : ATENCION	0.00	0.00	0.00	0.00	0.00	0.00	0.00	0.00	0.00	0.00	0.00	0.00	0.00	0.00	0.00
19AO000159667	TERAPIA FISICA ESPECIALIZADA	150108 : CHORRILLOS	0	006 : ATENCION	0.00	0.00	0.00	0.00	0.00	0.00	0.00	0.00	0.00	0.00	0.00	0.00	0.00	0.00	0.00
19AO000159668	TERAPIA PSICOLÓGICA ESPECIALIZADA	150108 : CHORRILLOS	0	006 : ATENCION	0.00	0.00	0.00	0.00	0.00	0.00	0.00	0.00	0.00	0.00	0.00	0.00	0.00	0.00	0.00
19AO000159669	SERVICIO SOCIAL	150108 : CHORRILLOS	0	006 : ATENCION	0.00	0.00	0.00	0.00	0.00	0.00	0.00	0.00	0.00	0.00	0.00	0.00	0.00	0.00	0.00
19AO000159670	VISITA FAMILIAR INTEGRAL	150108 : CHORRILLOS	0	006 : ATENCION	0.00	0.00	0.00	0.00	0.00	0.00	0.00	0.00	0.00	0.00	0.00	0.00	0.00	0.00	0.00
19AO000159802	5005153 - CERTIFICACION DE DISCAPACIDAD	150108 : CHORRILLOS	115	018 : CERTIFICADO	0.00	0.00	0.00	0.00	0.00	1,052.73	0.00	70.00	70.00	70.00	70.00	70.00	70.00	70.00	1,472.73

ro de Costo: 24.01 - CONSULTA MEDICA ESPECIALIZADA LESIONES MEDULARES

OEI.01 Prevenir; vigilar; controlar y reducir el impacto de las enfermedades; daños y condiciones que afectan la salud de la población; con énfasis en las prioridades nacionales

AEI.01.06 Prevención; detección precoz y atención integral; por curso de vida; de enfermedades no transmisibles con énfasis en las prioridades sanitarias nacionales.



COD.	Actividad Operativa	Ubigeo	Meta Física Anual	U.M.	PROGRAMACION												Monto POI \$/.		
					1	2	3	4	5	6	7	8	9	10	11	12			
19AO000616980	0515001 - LESIONES MEDULARES	150108 : CHORRILLOS	2,417	006 : ATENCION	79,246.00	79,246.00	79,245.00	79,245.00	79,244.00	79,245.00	79,244.00	79,244.00	79,245.00	79,245.00	79,245.00	79,245.00	79,245.00	79,245.00	950,939.00
19AO001707422	CONSULTA MEDICA ESPECIALIZADA LESIONES MEDULARES	150108 : CHORRILLOS	44	006 : ATENCION	0.00	0.00	0.00	0.00	0.00	0.00	100.00	0.00	0.00	0.00	0.00	0.00	0.00	0.00	100.00

ro de Costo: 24.02 - PROCEDIMIENTOS MEDICO QUIRURGICOS INVASIVOS LESIONES MEDULARES

OEI.01 Prevenir; vigilar; controlar y reducir el impacto de las enfermedades; daños y condiciones que afectan la salud de la población; con énfasis en las prioridades nacionales

AEI.01.06 Prevención; detección precoz y atención integral; por curso de vida; de enfermedades no transmisibles con énfasis en las prioridades sanitarias nacionales.

COD.	Actividad Operativa	Ubigeo	Meta Física Anual	U.M.	PROGRAMACION												Monto POI \$/.		
					1	2	3	4	5	6	7	8	9	10	11	12			
19AO000616986	0515001 - LESIONES MEDULARES	150108 : CHORRILLOS	970	006 : ATENCION	2,469.00	2,469.00	2,470.00	2,469.00	2,469.00	2,470.00	2,469.00	2,469.00	2,470.00	2,470.00	2,470.00	2,470.00	2,470.00	2,470.00	29,634.00

ro de Costo: 24.03 - TERAPIA OCUPACIONAL ESPECIALIZADA

OEI.01 Prevenir; vigilar; controlar y reducir el impacto de las enfermedades; daños y condiciones que afectan la salud de la población; con énfasis en las prioridades nacionales

AEI.01.06 Prevención; detección precoz y atención integral; por curso de vida; de enfermedades no transmisibles con énfasis en las prioridades sanitarias nacionales.



COD.	Actividad Operativa	Ubigeo	Meta Física Anual	U.M.	PROGRAMACION												Monto POI \$/.		
					1	2	3	4	5	6	7	8	9	10	11	12			
19AO000616991	0515001 - LESIONES MEDULARES	150108 : CHORRILLOS	823	006 : ATENCION	2,469.00	2,469.00	2,470.00	2,469.00	2,469.00	2,470.00	2,469.00	2,469.00	2,470.00	2,470.00	2,470.00	2,470.00	2,470.00	2,470.00	29,634.00
19AO001707424	TERAPIA OCUPACIONAL ESPECIALIZADA	150108 :	21	006 :	0.00	0.00	0.00	0.00	0.00	0.00	100.00	0.00	0.00	0.00	0.00	0.00	0.00	100.00	

o de Costo: 24.04 - TERAPIA FÍSICA ESPECIALIZADA

OEI.01 Prevenir; vigilar; controlar y reducir el impacto de las enfermedades; daños y condiciones que afectan la salud de la población; con énfasis en las prioridades nacionales
 AEI.01.06 Prevención; detección precoz y atención integral; por curso de vida; de enfermedades no transmisibles con énfasis en las prioridades sanitarias nacionales.

COD.	Actividad Operativa	Ubigeo	Meta Fisica Anual	U.M.	PROGRAMACION												Monto POI S/.	
					1	2	3	4	5	6	7	8	9	10	11	12		
19A0000616997	0515001 - LESIONES MEDULARES	150108 : CHORRILLOS	2,680	006 : ATENCION	2,469.00	2,469.00	2,470.00	2,469.00	2,469.00	2,470.00	2,469.00	2,469.00	2,470.00	2,470.00	2,470.00	2,470.00	2,470.00	29,634.00
19A0001707428	TERAPIA FÍSICA ESPECIALIZADA	150108 : CHORRILLOS	58	006 : ATENCION	0.00	0.00	0.00	0.00	0.00	0.00	100.00	0.00	0.00	0.00	0.00	0.00	100.00	

o de Costo: 24.05 - TERAPIA PSICOLÓGICA ESPECIALIZADA

OEI.01 Prevenir; vigilar; controlar y reducir el impacto de las enfermedades; daños y condiciones que afectan la salud de la población; con énfasis en las prioridades nacionales
 AEI.01.06 Prevención; detección precoz y atención integral; por curso de vida; de enfermedades no transmisibles con énfasis en las prioridades sanitarias nacionales.

COD.	Actividad Operativa	Ubigeo	Meta Fisica Anual	U.M.	PROGRAMACION												Monto POI S/.	
					1	2	3	4	5	6	7	8	9	10	11	12		
19A0000617003	0515001 - LESIONES MEDULARES	150108 : CHORRILLOS	702	006 : ATENCION	2,469.00	2,469.00	2,470.00	2,469.00	2,469.00	2,470.00	2,469.00	2,469.00	2,470.00	2,470.00	2,470.00	2,470.00	2,470.00	29,634.00
19A0001707431	TERAPIA PSICOLÓGICA ESPECIALIZADA	150108 : CHORRILLOS	26	006 : ATENCION	0.00	0.00	0.00	0.00	0.00	0.00	100.00	0.00	0.00	0.00	0.00	0.00	100.00	

o de Costo: 24.06 - SERVICIO SOCIAL

OEI.01 Prevenir; vigilar; controlar y reducir el impacto de las enfermedades; daños y condiciones que afectan la salud de la población; con énfasis en las prioridades nacionales
 AEI.01.06 Prevención; detección precoz y atención integral; por curso de vida; de enfermedades no transmisibles con énfasis en las prioridades sanitarias nacionales.

COD.	Actividad Operativa	Ubigeo	Meta Fisica Anual	U.M.	PROGRAMACION												Monto POI S/.	
					1	2	3	4	5	6	7	8	9	10	11	12		
19A0000617008	0515001 - LESIONES MEDULARES	150108 : CHORRILLOS	1,913	006 : ATENCION	4,938.00	4,938.00	4,940.00	4,938.00	4,938.00	4,940.00	2,469.00	2,469.00	2,470.00	2,470.00	2,470.00	2,470.00	2,470.00	44,450.00
19A0001707433	SERVICIO SOCIAL	150108 : CHORRILLOS	18	006 : ATENCION	0.00	0.00	0.00	0.00	0.00	0.00	100.00	0.00	0.00	0.00	0.00	0.00	100.00	

o de Costo: 24.07 - VISITA FAMILIAR INTEGRAL

OEI.01 Prevenir; vigilar; controlar y reducir el impacto de las enfermedades; daños y condiciones que afectan la salud de la población; con énfasis en las prioridades nacionales
 AEI.01.06 Prevención; detección precoz y atención integral; por curso de vida; de enfermedades no transmisibles con énfasis en las prioridades sanitarias nacionales.

COD.	Actividad Operativa	Ubigeo	Meta Fisica Anual	U.M.	PROGRAMACION												Monto POI S/.
					1	2	3	4	5	6	7	8	9	10	11	12	
19A0000617012	0515001 - LESIONES MEDULARES	150108 : CHORRILLOS	0	006 : ATENCION	0.00	0.00	0.00	0.00	0.00	0.00	0.00	0.00	0.00	0.00	0.00	0.00	0.00

o de Costo: 24.08 - ACTIVIDADES SANITARIAS

OEI.01 Prevenir; vigilar; controlar y reducir el impacto de las enfermedades; daños y condiciones que afectan la salud de la población; con énfasis en las prioridades nacionales
 AEI.01.06 Prevención; detección precoz y atención integral; por curso de vida; de enfermedades no transmisibles con énfasis en las prioridades sanitarias nacionales.

COD.	Actividad Operativa	Ubigeo	Meta Fisica Anual	U.M.	PROGRAMACION												Monto POI S/.	
					1	2	3	4	5	6	7	8	9	10	11	12		
19A0000617029	0515001 - LESIONES MEDULARES	150108 : CHORRILLOS	60	006 : ATENCION	2,469.00	2,469.00	2,470.00	2,469.00	2,469.00	2,469.00	2,470.00	0.00	0.00	0.00	0.00	0.00	0.00	14,816.00
19A0001707436	ACTIVIDADES SANITARIAS ESPECIALIZADAS EN MEDICINA DE REHABILITACIÓN	150108 : CHORRILLOS	189	006 : ATENCION	0.00	0.00	0.00	0.00	0.00	0.00	100.00	0.00	0.00	0.00	0.00	0.00	100.00	

o de Costo: 24.09 - TERAPIA PSICOLÓGICA (PSICOTERAPIA) HOSPITALIZACION

OEI.01 Prevenir; vigilar; controlar y reducir el impacto de las enfermedades; daños y condiciones que afectan la salud de la población; con énfasis en las prioridades nacionales
 AEI.01.06 Prevención; detección precoz y atención integral; por curso de vida; de enfermedades no transmisibles con énfasis en las prioridades sanitarias nacionales.

COD.	Actividad Operativa	Ubigeo	Meta Fisica Anual	U.M.	PROGRAMACION												Monto POI S/.	
					1	2	3	4	5	6	7	8	9	10	11	12		
19A0000617037	0515001 - LESIONES MEDULARES	150108 : CHORRILLOS	3,124	006 : ATENCION	2,469.00	2,469.00	2,470.00	2,469.00	2,469.00	2,470.00	2,469.00	2,469.00	2,470.00	2,470.00	2,470.00	2,470.00	2,470.00	29,634.00

o de Costo: 24.10 - ATENCION MEDICA ESPECIALIZADA EN EL PACIENTE HOSPITALIZADO DE ALTA COMPLEJIDAD

OEI.01 Prevenir; vigilar; controlar y reducir el impacto de las enfermedades; daños y condiciones que afectan la salud de la población; con énfasis en las prioridades nacionales
 AEI.01.06 Prevención; detección precoz y atención integral; por curso de vida; de enfermedades no transmisibles con énfasis en las prioridades sanitarias nacionales.

COD.	Actividad Operativa	Ubigeo	Meta Fisica Anual	U.M.	PROGRAMACION												Monto POI S/.
					1	2	3	4	5	6	7	8	9	10	11	12	
19A0000617039	0515001 - LESIONES MEDULARES	150108 : CHORRILLOS	4,347	006 : ATENCION	2,469.00	2,469.00	2,470.00	2,469.00	2,469.00	2,470.00	2,469.00	2,469.00	2,470.00	2,470.00	2,470.00	2,470.00	29,634.00
19A0001707439	ATENCIÓN MEDICA ESPECIALIZADA EN EL PACIENTE HOSPITALIZADO DE ALTA COMPLEJIDAD	150108 : CHORRILLOS	356	006 : ATENCION	0.00	0.00	0.00	0.00	0.00	0.00	100.00	0.00	0.00	0.00	0.00	0.00	100.00

ro de Costo: 24.11 - TERAPIA FISICA ESPECIALIZADA HOSPITALIZACION

OEI.01 Prevenir; vigilar; controlar y reducir el impacto de las enfermedades; daños y condiciones que afectan la salud de la población; con énfasis en las prioridades nacionales
 AEI.01.06 Prevención; detección precoz y atención integral; por curso de vida; de enfermedades no transmisibles con énfasis en las prioridades sanitarias nacionales.

COD.	Actividad Operativa	Ubigeo	Meta Fisica Anual	U.M.	PROGRAMACION												Monto POI S/.
					1	2	3	4	5	6	7	8	9	10	11	12	
19A0000617043	0515001 - LESIONES MEDULARES	150108 : CHORRILLOS	21,283	006 : ATENCION	2,469.00	2,469.00	2,470.00	2,469.00	2,469.00	2,470.00	2,469.00	2,469.00	2,470.00	2,470.00	2,470.00	2,470.00	29,634.00

ro de Costo: 24.12 - ATENCION DE SERVICIO SOCIAL, CONSEJERIA INTEGRAL, TALLER TERAPEUTICO Y VISITA FAMILIAR - HOSPITALIZACION

OEI.01 Prevenir; vigilar; controlar y reducir el impacto de las enfermedades; daños y condiciones que afectan la salud de la población; con énfasis en las prioridades nacionales
 AEI.01.06 Prevención; detección precoz y atención integral; por curso de vida; de enfermedades no transmisibles con énfasis en las prioridades sanitarias nacionales.

COD.	Actividad Operativa	Ubigeo	Meta Fisica Anual	U.M.	PROGRAMACION												Monto POI S/.
					1	2	3	4	5	6	7	8	9	10	11	12	
19A0000617046	0515001 - LESIONES MEDULARES	150108 : CHORRILLOS	3,105	006 : ATENCION	2,469.00	2,469.00	2,470.00	2,469.00	2,469.00	2,470.00	2,469.00	2,469.00	2,470.00	2,470.00	2,470.00	2,470.00	29,634.00

ro de Costo: 24.13 - PROCEDIMIENTOS MEDICO QUIRURGICOS NO INVASIVOS

OEI.01 Prevenir; vigilar; controlar y reducir el impacto de las enfermedades; daños y condiciones que afectan la salud de la población; con énfasis en las prioridades nacionales
 AEI.01.06 Prevención; detección precoz y atención integral; por curso de vida; de enfermedades no transmisibles con énfasis en las prioridades sanitarias nacionales.

COD.	Actividad Operativa	Ubigeo	Meta Fisica Anual	U.M.	PROGRAMACION												Monto POI S/.	
					1	2	3	4	5	6	7	8	9	10	11	12		
19A0000617050	0515001 - LESIONES MEDULARES	150108 : CHORRILLOS	240	006 : ATENCION	2,469.00	2,469.00	2,470.00	2,469.00	2,469.00	2,469.00	2,470.00	0.00	0.00	0.00	0.00	0.00	0.00	14,816.00

ro de Costo: 24.14 - TERAPIA OCUPACIONAL ESPECIALIZADA HOSPITALIZACIÓN

OEI.01 Prevenir; vigilar; controlar y reducir el impacto de las enfermedades; daños y condiciones que afectan la salud de la población; con énfasis en las prioridades nacionales
 AEI.01.06 Prevención; detección precoz y atención integral; por curso de vida; de enfermedades no transmisibles con énfasis en las prioridades sanitarias nacionales.

COD.	Actividad Operativa	Ubigeo	Meta Fisica Anual	U.M.	PROGRAMACION												Monto POI S/.
					1	2	3	4	5	6	7	8	9	10	11	12	
19A0000617054	0515001 - LESIONES MEDULARES	150108 : CHORRILLOS	7,311	006 : ATENCION	2,469.00	2,469.00	2,470.00	2,469.00	2,469.00	2,470.00	2,469.00	2,469.00	2,470.00	2,470.00	2,470.00	2,470.00	29,634.00

ro de Costo: 24.15 - PROCEDIMIENTOS MEDICO QUIRURGICOS INVASIVOS EN HOSPITALIZACION

OEI.01 Prevenir; vigilar; controlar y reducir el impacto de las enfermedades; daños y condiciones que afectan la salud de la población; con énfasis en las prioridades nacionales
 AEI.01.06 Prevención; detección precoz y atención integral; por curso de vida; de enfermedades no transmisibles con énfasis en las prioridades sanitarias nacionales.

COD.	Actividad Operativa	Ubigeo	Meta Fisica Anual	U.M.	PROGRAMACION												Monto POI S/.	
					1	2	3	4	5	6	7	8	9	10	11	12		
19A0001707600	0515001 - LESIONES MEDULARES	150108 : CHORRILLOS	700	006 : ATENCION	0.00	0.00	0.00	0.00	0.00	0.00	0.00	100.00	0.00	0.00	0.00	0.00	0.00	100.00

ro de Costo: 25 - DIDRI EN LA UNIDAD DE MOTORA Y DOLOR (PP 0129)

OEI.01 Prevenir; vigilar; controlar y reducir el impacto de las enfermedades; daños y condiciones que afectan la salud de la población; con énfasis en las prioridades nacionales
 AEI.01.06 Prevención; detección precoz y atención integral; por curso de vida; de enfermedades no transmisibles con énfasis en las prioridades sanitarias nacionales.

COD.	Actividad Operativa	Ubigeo	Meta Fisica Anual	U.M.	PROGRAMACION												Monto POI S/.
					1	2	3	4	5	6	7	8	9	10	11	12	
19A0000159572	5005153 - CERTIFICACION DE DISCAPACIDAD	150108 : CHORRILLOS	38	018 : CERTIFICADO	0.00	0.00	0.00	21.00	21.00	0.00	14.00	21.00	21.00	21.00	21.00	14.00	154.00
19A0000159595	CONSULTA MEDICA ESPECIALIZADA	150108 :	0	006 : ATENCION	0.00	0.00	0.00	0.00	0.00	0.00	0.00	0.00	0.00	0.00	0.00	0.00	0.00

COD.	Actividad Operativa	Ubigeo	Meta Fisica Anual	U.M.	1	2	3	4	5	6	7	8	9	10	11	12	Monto POI S/.
19A0000159596	TERAPIA PSICOLOGICA ESPECIALIZADA	150108 : CHORRILLOS	0	006 : ATENCION	0.00	0.00	0.00	0.00	0.00	0.00	0.00	0.00	0.00	0.00	0.00	0.00	0.00
19A0000159597	TERAPIA FISICA ESPECIALIZADA	150108 : CHORRILLOS	0	006 : ATENCION	0.00	0.00	0.00	0.00	0.00	0.00	0.00	0.00	0.00	0.00	0.00	0.00	0.00
19A0000159598	TERAPIA OCUPACIONAL ESPECIALIZADA	150108 : CHORRILLOS	0	006 : ATENCION	0.00	0.00	0.00	0.00	0.00	0.00	0.00	0.00	0.00	0.00	0.00	0.00	0.00
19A0000159599	SERVICIO SOCIAL	150108 : CHORRILLOS	0	006 : ATENCION	0.00	0.00	0.00	0.00	0.00	0.00	0.00	0.00	0.00	0.00	0.00	0.00	0.00
19A0000159600	PROCEDIMIENTOS MÉDICOS QUIRÚRGICOS INVASIVOS	150108 : CHORRILLOS	0	006 : ATENCION	0.00	0.00	0.00	0.00	0.00	0.00	0.00	0.00	0.00	0.00	0.00	0.00	0.00
19A0000159601	PROCEDIMIENTOS MÉDICOS QUIRÚRGICOS NO INVASIVOS	150108 : CHORRILLOS	0	006 : ATENCION	0.00	0.00	0.00	0.00	0.00	0.00	0.00	0.00	0.00	0.00	0.00	0.00	0.00

de Costo: 25.01 - CONSULTA MEDICA ESPECIALIZADA

EL.01 Prevenir, vigilar, controlar y reducir el impacto de las enfermedades; daños y condiciones que afectan la salud de la población; con énfasis en las prioridades nacionales

AEI.01.06 Prevención; detección precoz y atención integral; por curso de vida; de enfermedades no transmisibles con énfasis en las prioridades sanitarias nacionales.

COD.	Actividad Operativa	Ubigeo	Meta Fisica Anual	U.M.	1	2	3	4	5	6	7	8	9	10	11	12	Monto POI S/.
19A0000617067	0515001 - LESIONES MEDULARES	150108 : CHORRILLOS	309	006 : ATENCION	500.00	500.00	500.00	500.00	500.00	500.00	500.00	500.00	500.00	500.00	500.00	500.00	6,000.00
19A0000617070	0515004 - ENFERMEDAD MUSCULAR Y UNION MIONEURAL	150108 : CHORRILLOS	59	006 : ATENCION	100.00	100.00	100.00	100.00	100.00	100.00	100.00	100.00	100.00	100.00	100.00	100.00	1,200.00
19A0000617073	0515005 - LESIONES DEL NERVI PERIFERICO	150108 : CHORRILLOS	1,663	006 : ATENCION	1,000.00	1,000.00	1,000.00	1,000.00	1,000.00	1,000.00	1,000.00	1,000.00	1,000.00	1,000.00	1,000.00	1,000.00	12,000.00
19A0000617077	0515006 - TRANSTORNOS DEL DESARROLLO DE LA FUNCION MOTRIZ	150108 : CHORRILLOS	21	006 : ATENCION	100.00	100.00	100.00	100.00	100.00	100.00	100.00	100.00	100.00	100.00	100.00	100.00	1,200.00
19A0000617082	0515007 - ENFERMEDAD ARTICULAR DEGENERATIVA	150108 : CHORRILLOS	3,526	006 : ATENCION	97,374.00	97,374.00	97,374.00	97,374.00	97,373.00	97,373.00	97,173.00	97,373.00	97,373.00	97,373.00	97,373.00	97,382.00	1,168,289.00
19A0000617086	0515012 - TRANSTORNOS POSTULARES	150108 : CHORRILLOS	369	006 : ATENCION	100.00	100.00	100.00	100.00	100.00	100.00	100.00	100.00	100.00	100.00	100.00	100.00	1,200.00
19A0001707425	0515008 - ENFERMEDAD CEREBRO VASCULAR	150108 : CHORRILLOS	6	006 : ATENCION	0.00	0.00	0.00	0.00	0.00	0.00	100.00	0.00	0.00	0.00	0.00	0.00	100.00
19A0001707426	0515010 - ENFERMEDAD DE PARKINSON	150108 : CHORRILLOS	6	006 : ATENCION	0.00	0.00	0.00	0.00	0.00	0.00	100.00	0.00	0.00	0.00	0.00	0.00	100.00
19A0001707469	CONSULTA MEDICA ESPECIALIZADA	150108 : CHORRILLOS	2,843	006 : ATENCION	0.00	0.00	0.00	0.00	0.00	0.00	100.00	0.00	0.00	0.00	0.00	0.00	100.00

de Costo: 25.02 - TERAPIA PSICOLOGICA ESPECIALIZADA

EL.01 Prevenir, vigilar, controlar y reducir el impacto de las enfermedades; daños y condiciones que afectan la salud de la población; con énfasis en las prioridades nacionales

AEI.01.06 Prevención; detección precoz y atención integral; por curso de vida; de enfermedades no transmisibles con énfasis en las prioridades sanitarias nacionales.

COD.	Actividad Operativa	Ubigeo	Meta Fisica Anual	U.M.	1	2	3	4	5	6	7	8	9	10	11	12	Monto POI S/.
19A0000617094	0515001 - LESIONES MEDULARES	150108 : CHORRILLOS	122	006 : ATENCION	100.00	100.00	100.00	100.00	100.00	100.00	100.00	100.00	100.00	100.00	100.00	100.00	1,200.00
19A0000617095	0515004 - ENFERMEDAD MUSCULAR Y UNION MIONEURAL	150108 : CHORRILLOS	30	006 : ATENCION	100.00	100.00	100.00	100.00	100.00	100.00	100.00	100.00	100.00	100.00	100.00	100.00	1,200.00
19A0000617100	0515005 - LESIONES DEL NERVI PERIFERICO	150108 : CHORRILLOS	727	006 : ATENCION	1,000.00	1,000.00	1,000.00	1,000.00	1,000.00	1,000.00	1,000.00	1,000.00	1,000.00	1,000.00	1,000.00	1,000.00	12,000.00
19A0000617110	0515007 - ENFERMEDAD ARTICULAR DEGENERATIVA	150108 : CHORRILLOS	1,169	006 : ATENCION	2,785.00	2,785.00	2,785.00	2,785.00	2,785.00	2,785.00	2,785.00	2,785.00	2,785.00	2,785.00	2,785.00	2,795.00	33,430.00
19A0000617112	0515012 - TRANSTORNOS POSTULARES	150108 : CHORRILLOS	105	006 : ATENCION	100.00	100.00	100.00	100.00	100.00	100.00	100.00	100.00	100.00	100.00	100.00	100.00	1,200.00
19A0001707473	TERAPIA PSICOLOGICA ESPECIALIZADA	150108 : CHORRILLOS	915	006 : ATENCION	0.00	0.00	0.00	0.00	0.00	0.00	100.00	0.00	0.00	0.00	0.00	0.00	100.00

de Costo: 25.03 - TERAPIA FISICA ESPECIALIZADA

EL.01 Prevenir, vigilar, controlar y reducir el impacto de las enfermedades; daños y condiciones que afectan la salud de la población; con énfasis en las prioridades nacionales

AEI.01.06 Prevención; detección precoz y atención integral; por curso de vida; de enfermedades no transmisibles con énfasis en las prioridades sanitarias nacionales.

COD.	Actividad Operativa	Ubigeo	Meta Fisica Anual	U.M.	1	2	3	4	5	6	7	8	9	10	11	12	Monto POI S/.
19A0000617128	0515001 - LESIONES MEDULARES	150108 : CHORRILLOS	1,219	006 : ATENCION	100.00	100.00	100.00	100.00	100.00	100.00	100.00	100.00	100.00	100.00	100.00	100.00	1,200.00

19A0000617174	0515004 - ENFERMEDAD MUSCULAR Y UNION MIONEURAL	150108 : CHORRILLOS	299	006 : ATENCION	100.00	100.00	100.00	100.00	100.00	100.00	100.00	100.00	100.00	100.00	100.00	100.00	1,200.00
19A0000617179	0515005 - LESIONES DEL NERVI PERIFERICO	150108 : CHORRILLOS	8,159	006 : ATENCION	1,000.00	1,000.00	1,000.00	1,000.00	1,000.00	1,000.00	1,000.00	1,000.00	1,000.00	1,000.00	1,000.00	1,000.00	12,000.00
19A0000617181	0515006 - TRANSTORNOS DEL DESARROLLO DE LA FUNCION MOTRIZ	150108 : CHORRILLOS	103	006 : ATENCION	100.00	100.00	100.00	100.00	100.00	100.00	100.00	100.00	100.00	100.00	100.00	100.00	1,200.00
19A0000617182	0515007 - ENFERMEDAD ARTICULAR DEGENERATIVA	150108 : CHORRILLOS	18,880	006 : ATENCION	2,685.00	2,685.00	2,685.00	2,685.00	2,685.00	2,685.00	2,585.00	2,685.00	2,685.00	2,685.00	2,685.00	2,685.00	32,130.00
19A0000617183	0515012 - TRANSTORNOS POSTULARES	150108 : CHORRILLOS	1,656	006 : ATENCION	100.00	100.00	100.00	100.00	100.00	100.00	100.00	100.00	100.00	100.00	100.00	100.00	1,200.00
19A0001707430	0515008 - ENFERMEDAD CEREBRO VASCULAR	150108 : CHORRILLOS	19	006 : ATENCION	0.00	0.00	0.00	0.00	0.00	0.00	100.00	0.00	0.00	0.00	0.00	0.00	100.00
19A0001707483	TERAPIA FISICA ESPECIALIZADA	150108 : CHORRILLOS	12,607	006 : ATENCION	0.00	0.00	0.00	0.00	0.00	0.00	100.00	0.00	0.00	0.00	0.00	0.00	100.00

ro de Costo: 25.04 - TERAPIA OCUPACIONAL ESPECIALIZADA

OEI.01 Prevenir; vigilar; controlar y reducir el impacto de las enfermedades; daños y condiciones que afectan la salud de la población; con énfasis en las prioridades nacionales
 AEI.01.06 Prevención; detección precoz y atención integral; por curso de vida; de enfermedades no transmisibles con énfasis en las prioridades sanitarias nacionales.

COD.	Actividad Operativa	Ubigeo	Meta Física Anual	U.M.	PROGRAMACION												Monto POI S/.
					1	2	3	4	5	6	7	8	9	10	11	12	
19A0000617195	0515001 - LESIONES MEDULARES	150108 : CHORRILLOS	67	006 : ATENCION	100.00	100.00	100.00	100.00	100.00	100.00	100.00	100.00	100.00	100.00	100.00	100.00	1,200.00
19A0000617198	0515004 - ENFERMEDAD MUSCULAR Y UNION MIONEURAL	150108 : CHORRILLOS	185	006 : ATENCION	100.00	100.00	100.00	100.00	100.00	100.00	100.00	100.00	100.00	100.00	100.00	100.00	1,200.00
19A0000617202	0515005 - LESIONES DEL NERVI PERIFERICO	150108 : CHORRILLOS	1,455	006 : ATENCION	2,500.00	2,500.00	2,500.00	2,500.00	2,500.00	2,500.00	2,500.00	2,500.00	2,500.00	2,500.00	2,500.00	2,500.00	30,000.00
19A0000617206	0515006 - TRANSTORNOS DEL DESARROLLO DE LA FUNCION MOTRIZ	150108 : CHORRILLOS	15	006 : ATENCION	100.00	100.00	100.00	100.00	100.00	100.00	100.00	100.00	100.00	100.00	100.00	100.00	1,200.00
19A0000617209	0515007 - ENFERMEDAD ARTICULAR DEGENERATIVA	150108 : CHORRILLOS	1,027	006 : ATENCION	1,185.00	1,185.00	1,185.00	1,185.00	1,185.00	1,185.00	1,185.00	1,185.00	1,185.00	1,185.00	1,185.00	1,195.00	14,230.00
19A0000617211	0515012 - TRANSTORNOS POSTULARES	150108 : CHORRILLOS	96	006 : ATENCION	100.00	100.00	100.00	100.00	100.00	100.00	100.00	100.00	100.00	100.00	100.00	100.00	1,200.00
19A0001707486	TERAPIA OCUPACIONAL ESPECIALIZADA	150108 : CHORRILLOS	1,696	006 : ATENCION	0.00	0.00	0.00	0.00	0.00	0.00	100.00	0.00	0.00	0.00	0.00	0.00	100.00

ro de Costo: 25.05 - SERVICIO SOCIAL

OEI.01 Prevenir; vigilar; controlar y reducir el impacto de las enfermedades; daños y condiciones que afectan la salud de la población; con énfasis en las prioridades nacionales
 AEI.01.06 Prevención; detección precoz y atención integral; por curso de vida; de enfermedades no transmisibles con énfasis en las prioridades sanitarias nacionales.

COD.	Actividad Operativa	Ubigeo	Meta Física Anual	U.M.	PROGRAMACION												Monto POI S/.
					1	2	3	4	5	6	7	8	9	10	11	12	
19A0000617220	0515001 - LESIONES MEDULARES	150108 : CHORRILLOS	21	006 : ATENCION	100.00	100.00	100.00	100.00	100.00	100.00	100.00	100.00	100.00	100.00	100.00	100.00	1,200.00
19A0000617223	0515004 - ENFERMEDAD MUSCULAR Y UNION MIONEURAL	150108 : CHORRILLOS	10	006 : ATENCION	100.00	100.00	100.00	100.00	100.00	100.00	100.00	100.00	100.00	100.00	100.00	100.00	1,200.00
19A0000617224	0515005 - LESIONES DEL NERVI PERIFERICO	150108 : CHORRILLOS	272	006 : ATENCION	1,785.00	1,785.00	1,785.00	1,785.00	1,785.00	1,785.00	1,585.00	1,785.00	1,785.00	1,785.00	1,785.00	1,795.00	21,230.00
19A0000617226	0515007 - ENFERMEDAD ARTICULAR DEGENERATIVA	150108 : CHORRILLOS	410	006 : ATENCION	2,000.00	2,000.00	2,000.00	2,000.00	2,000.00	2,000.00	2,000.00	2,000.00	2,000.00	2,000.00	2,000.00	2,000.00	24,000.00
19A0000617229	0515012 - TRANSTORNOS POSTULARES	150108 : CHORRILLOS	33	006 : ATENCION	100.00	100.00	100.00	100.00	100.00	100.00	100.00	100.00	100.00	100.00	100.00	100.00	1,200.00
19A0001707434	0515006 - TRANSTORNOS DEL DESARROLLO DE LA FUNCION MOTRIZ	150108 : CHORRILLOS	3	006 : ATENCION	0.00	0.00	0.00	0.00	0.00	0.00	100.00	0.00	0.00	0.00	0.00	0.00	100.00
19A0001707435	0515008 - ENFERMEDAD CEREBRO VASCULAR	150108 : CHORRILLOS	3	006 : ATENCION	0.00	0.00	0.00	0.00	0.00	0.00	100.00	0.00	0.00	0.00	0.00	0.00	100.00
19A0001707492	SERVICIO SOCIAL	150108 : CHORRILLOS	733	006 : ATENCION	0.00	0.00	0.00	0.00	0.00	0.00	100.00	0.00	0.00	0.00	0.00	0.00	100.00

ro de Costo: 25.06 - PROCEDIMIENTOS MÉDICOS QUIRÚRGICOS INVASIVOS

OEI.01 Prevenir; vigilar; controlar y reducir el impacto de las enfermedades; daños y condiciones que afectan la salud de la población; con énfasis en las prioridades nacionales
 AEI.01.06 Prevención; detección precoz y atención integral; por curso de vida; de enfermedades no transmisibles con énfasis en las prioridades sanitarias nacionales.

COD.	Actividad Operativa	Ubigeo	Meta Física Anual	U.M.	PROGRAMACION												Monto POI S/.
					1	2	3	4	5	6	7	8	9	10	11	12	
19A0000617239	0515005 - LESIONES DEL NERVI PERIFERICO	150108 :	291	006 :	2,042.00	2,042.00	2,042.00	2,042.00	2,042.00	2,042.00	2,042.00	2,042.00	2,042.00	2,042.00	2,042.00	2,042.00	24,504.00

COD.	Actividad Operativa	Ubigeo	Meta Fisica Anual	U.M.	1	2	3	4	5	6	7	8	9	10	11	12	Monto POI S/.
19A000617270	0515007 - ENFERMEDAD ARTICULAR - DEGENERATIVA	150108 : CHORRILLOS	496	006 : ATENCION	2,043.00	2,043.00	2,043.00	2,043.00	2,043.00	2,043.00	1,543.00	2,043.00	2,043.00	2,043.00	2,043.00	2,053.00	24,026.00
19A0001707438	0515001 - LESIONES MEDULARES	150108 : CHORRILLOS	12	006 : ATENCION	0.00	0.00	0.00	0.00	0.00	0.00	100.00	0.00	0.00	0.00	0.00	0.00	100.00
19A0001707440	0515003 - AMPUTADOS DE MIEMBRO SUPERIOR	150108 : CHORRILLOS	1	006 : ATENCION	0.00	0.00	0.00	0.00	0.00	0.00	100.00	0.00	0.00	0.00	0.00	0.00	100.00
19A0001707451	0515006 - TRASTORNOS DEL DESARROLLO DE LA FUNCION MOTRIZ	150108 : CHORRILLOS	2	006 : ATENCION	0.00	0.00	0.00	0.00	0.00	0.00	100.00	0.00	0.00	0.00	0.00	0.00	100.00
19A0001707454	0515012 - TRASTORNOS POSTURALES	150108 : CHORRILLOS	58	006 : ATENCION	0.00	0.00	0.00	0.00	0.00	0.00	100.00	0.00	0.00	0.00	0.00	0.00	100.00
19A0001707455	0515104 - PARALISIS CEREBRAL INFANTIL	150108 : CHORRILLOS	3	006 : ATENCION	0.00	0.00	0.00	0.00	0.00	0.00	100.00	0.00	0.00	0.00	0.00	0.00	100.00
19A0001707495	PROCEDIMIENTOS MÉDICOS QUIRÚRGICOS INVASIVOS	150108 : CHORRILLOS	402	006 : ATENCION	0.00	0.00	0.00	0.00	0.00	0.00	100.00	0.00	0.00	0.00	0.00	0.00	100.00

de Costo: 25.07 - PROCEDIMIENTOS MÉDICOS QUIRÚRGICOS NO INVASIVOS

DEI.01 Prevenir; vigilar; controlar y reducir el impacto de las enfermedades; daños y condiciones que afectan la salud de la población; con énfasis en las prioridades nacionales
 AEI.01.06 Prevención; detección precoz y atención integral; por curso de vida; de enfermedades no transmisibles con énfasis en las prioridades sanitarias nacionales.

COD.	Actividad Operativa	Ubigeo	Meta Fisica Anual	U.M.	1	2	3	4	5	6	7	8	9	10	11	12	Monto POI S/.
19A000617276	0515005 - LESIONES DEL NERVI PERIFERICO	150108 : CHORRILLOS	1,393	006 : ATENCION	2,042.00	2,042.00	2,042.00	2,042.00	2,042.00	2,042.00	2,042.00	2,042.00	2,042.00	2,042.00	2,042.00	2,042.00	24,504.00
19A000617307	0515007 - ENFERMEDAD ARTICULAR DEGENERATIVA	150108 : CHORRILLOS	1,701	006 : ATENCION	2,043.00	2,043.00	2,043.00	2,043.00	2,043.00	2,043.00	1,543.00	2,043.00	2,043.00	2,043.00	2,043.00	2,053.00	24,026.00
19A0001707457	0515001 - LESIONES MEDULARES	150108 : CHORRILLOS	32	006 : ATENCION	0.00	0.00	0.00	0.00	0.00	0.00	100.00	0.00	0.00	0.00	0.00	0.00	100.00
19A0001707459	0515003 - AMPUTADOS DE MIEMBRO SUPERIOR	150108 : CHORRILLOS	1	006 : ATENCION	0.00	0.00	0.00	0.00	0.00	0.00	100.00	0.00	0.00	0.00	0.00	0.00	100.00
19A0001707460	0515004 - ENFERMEDAD MUSCULAR Y UNION MIONEURAL	150108 : CHORRILLOS	56	006 : ATENCION	0.00	0.00	0.00	0.00	0.00	0.00	100.00	0.00	0.00	0.00	0.00	0.00	100.00
19A0001707462	0515012 - TRASTORNOS POSTURALES	150108 : CHORRILLOS	49	006 : ATENCION	0.00	0.00	0.00	0.00	0.00	0.00	100.00	0.00	0.00	0.00	0.00	0.00	100.00
19A0001707463	0515101 - HIPOACUSIA Y/O SORDERA	150108 : CHORRILLOS	3	006 : ATENCION	0.00	0.00	0.00	0.00	0.00	0.00	100.00	0.00	0.00	0.00	0.00	0.00	100.00
19A0001707510	PROCEDIMIENTOS MÉDICOS QUIRÚRGICOS NO INVASIVOS	150108 : CHORRILLOS	2,249	006 : ATENCION	0.00	0.00	0.00	0.00	0.00	0.00	100.00	0.00	0.00	0.00	0.00	0.00	100.00

de Costo: 25.08 - ACTIVIDADES SANITARIAS ESPEC. MEDIC.DE REHABILITACIÓN

DEI.01 Prevenir; vigilar; controlar y reducir el impacto de las enfermedades; daños y condiciones que afectan la salud de la población; con énfasis en las prioridades nacionales
 AEI.01.06 Prevención; detección precoz y atención integral; por curso de vida; de enfermedades no transmisibles con énfasis en las prioridades sanitarias nacionales.

COD.	Actividad Operativa	Ubigeo	Meta Fisica Anual	U.M.	1	2	3	4	5	6	7	8	9	10	11	12	Monto POI S/.
19A0001707529	ACTIVIDADES SANITARIAS ESPECIALIZADAS EN MEDICINA DE REHABILITACIÓN	150108 : CHORRILLOS	18	006 : ATENCION	0.00	0.00	0.00	0.00	0.00	0.00	100.00	0.00	0.00	0.00	0.00	0.00	100.00

de Costo: 26 - DIDRI EN AMPUTADOS, QUEMADOS Y TRANSTORNOS POSTURAL (PP 0129)

DEI.01 Prevenir; vigilar; controlar y reducir el impacto de las enfermedades; daños y condiciones que afectan la salud de la población; con énfasis en las prioridades nacionales
 AEI.01.06 Prevención; detección precoz y atención integral; por curso de vida; de enfermedades no transmisibles con énfasis en las prioridades sanitarias nacionales.

COD.	Actividad Operativa	Ubigeo	Meta Fisica Anual	U.M.	1	2	3	4	5	6	7	8	9	10	11	12	Monto POI S/.
19A0000159629	5005153 - CERTIFICACION DE DISCAPACIDAD	150108 : CHORRILLOS	149	018 : CERTIFICADO	0.00	0.00	0.00	24.07	70.00	0.00	56.00	63.00	63.00	63.00	63.00	42.00	444.07
19A0000159716	CONSULTA MEDICA ESPECIALIZADA	150108 : CHORRILLOS	0	006 : ATENCION	0.00	0.00	0.00	0.00	0.00	0.00	0.00	0.00	0.00	0.00	0.00	0.00	0.00
19A0000159717	TERAPIA PSICOLOGICA ESPECIALIZADA	150108 : CHORRILLOS	0	006 : ATENCION	0.00	0.00	0.00	0.00	0.00	0.00	0.00	0.00	0.00	0.00	0.00	0.00	0.00
19A0000159718	TERAPIA FISICA ESPECIALIZADA	150108 : CHORRILLOS	0	006 : ATENCION	0.00	0.00	0.00	0.00	0.00	0.00	0.00	0.00	0.00	0.00	0.00	0.00	0.00
19A0000159719	TERAPIA OCUPACIONAL ESPECIALIZADA	150108 : CHORRILLOS	0	006 : ATENCION	0.00	0.00	0.00	0.00	0.00	0.00	0.00	0.00	0.00	0.00	0.00	0.00	0.00
19A0000159720	PROCEDIMIENTOS MÉDICOS QUIRÚRGICOS INVASIVOS	150108 : CHORRILLOS	0	006 : ATENCION	0.00	0.00	0.00	0.00	0.00	0.00	0.00	0.00	0.00	0.00	0.00	0.00	0.00

de Costo: 26 - DIDRI EN AMPUTADOS, QUEMADOS Y TRANSTORNOS POSTURAL (PP 0129)

19A0000159721	PROCEDIMIENTOS MÉDICOS QUIRÚRGICOS NO INVASIVOS	150108 : CHORRILLOS	0	006 : ATENCION	0.00	0.00	0.00	0.00	0.00	0.00	0.00	0.00	0.00	0.00	0.00	0.00	0.00	0.00
19A0000159722	SERVICIO SOCIAL	150108 : CHORRILLOS	0	006 : ATENCION	0.00	0.00	0.00	0.00	0.00	0.00	0.00	0.00	0.00	0.00	0.00	0.00	0.00	0.00

ro de Costo: 26.01 - CONSULTA MEDICA ESPECIALIZADA

DEI.01 Prevenir; vigilar; controlar y reducir el impacto de las enfermedades; daños y condiciones que afectan la salud de la población; con énfasis en las prioridades nacionales

AEI.01.06 Prevención; detección precoz y atención integral; por curso de vida; de enfermedades no transmisibles con énfasis en las prioridades sanitarias nacionales.

COD.	Actividad Operativa	Ubigeo	Meta Física Anual	U.M.	PROGRAMACION												Monto POI \$/		
					1	2	3	4	5	6	7	8	9	10	11	12			
19A0000617141	0515001 - LESIONES MEDULARES	150108 : CHORRILLOS	8	006 : ATENCION	100.00	100.00	100.00	100.00	100.00	100.00	100.00	100.00	100.00	100.00	100.00	100.00	100.00	100.00	1,200.00
19A0000617143	0515002 - AMPUTADOS DE MIEMBRO INFERIOR	150108 : CHORRILLOS	1,074	006 : ATENCION	100.00	100.00	100.00	100.00	100.00	100.00	100.00	100.00	100.00	100.00	100.00	100.00	100.00	100.00	1,200.00
19A0000617145	0515003 - AMPUTADOS DE MIEMBRO SUPERIOR	150108 : CHORRILLOS	445	006 : ATENCION	100.00	100.00	100.00	100.00	100.00	100.00	100.00	100.00	100.00	100.00	100.00	100.00	100.00	100.00	1,200.00
19A0000617147	0515004 - ENFERMEDAD MUSCULAR Y UNION MIONEURAL	150108 : CHORRILLOS	10	006 : ATENCION	100.00	100.00	100.00	100.00	100.00	100.00	100.00	100.00	100.00	100.00	100.00	100.00	100.00	100.00	1,200.00
19A0000617151	0515005 - LESIONES DEL NERVI PERIFERICO	150108 : CHORRILLOS	16	006 : ATENCION	100.00	100.00	100.00	100.00	100.00	100.00	100.00	100.00	100.00	100.00	100.00	100.00	100.00	100.00	1,200.00
19A0000617154	0515006 - TRANSTORNOS DEL DESARROLLO DE LA FUNCION MOTRIZ	150108 : CHORRILLOS	1,093	006 : ATENCION	100.00	100.00	100.00	100.00	100.00	100.00	100.00	100.00	100.00	100.00	100.00	100.00	100.00	100.00	1,200.00
19A0000617156	0515007 - ENFERMEDAD ARTICULAR DEGENERATIVA	150108 : CHORRILLOS	28	006 : ATENCION	100.00	100.00	100.00	100.00	100.00	100.00	100.00	100.00	100.00	100.00	100.00	100.00	100.00	100.00	1,200.00
19A0000617157	0515012 - TRANSTORNOS POSTULARES	150108 : CHORRILLOS	2,793	006 : ATENCION	83,745.00	83,745.00	83,744.00	83,744.00	83,744.00	84,744.00	84,374.00	83,744.00	83,744.00	83,744.00	83,744.00	83,744.00	83,744.00	83,744.00	1,006,560.00
19A0001707148	0515009 - ENCEFALOPATIA INFANTIL	150108 : CHORRILLOS	5	006 : ATENCION	0.00	0.00	0.00	0.00	0.00	0.00	100.00	0.00	0.00	0.00	0.00	0.00	0.00	0.00	100.00
19A0001707153	0515201 - TRANSTORNOS DE APRENDIZAJE	150108 : CHORRILLOS	4	006 : ATENCION	0.00	0.00	0.00	0.00	0.00	0.00	100.00	0.00	0.00	0.00	0.00	0.00	0.00	0.00	100.00
19A0001707158	0515202 - RETRASO MENTAL: LEVE, MODERADO, SEVERO	150108 : CHORRILLOS	2	006 : ATENCION	0.00	0.00	0.00	0.00	0.00	0.00	100.00	0.00	0.00	0.00	0.00	0.00	0.00	0.00	100.00
19A0001707160	0515203 - TRANSTORNOS DEL ESPECTRO AUTISTA	150108 : CHORRILLOS	1	006 : ATENCION	0.00	0.00	0.00	0.00	0.00	0.00	100.00	0.00	0.00	0.00	0.00	0.00	0.00	0.00	100.00
19A0001707189	CONSULTA MEDICA ESPECIALIZADA	150108 : CHORRILLOS	440	006 : ATENCION	0.00	0.00	0.00	0.00	0.00	0.00	100.00	0.00	0.00	0.00	0.00	0.00	0.00	0.00	100.00

ro de Costo: 26.02 - TERAPIA PSICOLOGICA ESPECIALIZADA

DEI.01 Prevenir; vigilar; controlar y reducir el impacto de las enfermedades; daños y condiciones que afectan la salud de la población; con énfasis en las prioridades nacionales

AEI.01.06 Prevención; detección precoz y atención integral; por curso de vida; de enfermedades no transmisibles con énfasis en las prioridades sanitarias nacionales.

COD.	Actividad Operativa	Ubigeo	Meta Física Anual	U.M.	PROGRAMACION												Monto POI \$/		
					1	2	3	4	5	6	7	8	9	10	11	12			
19A0000617166	0515002 - AMPUTADOS DE MIEMBRO INFERIOR	150108 : CHORRILLOS	516	006 : ATENCION	100.00	100.00	100.00	100.00	100.00	100.00	100.00	100.00	100.00	100.00	100.00	100.00	100.00	100.00	1,200.00
19A0000617170	0515003 - AMPUTADOS DE MIEMBRO SUPERIOR	150108 : CHORRILLOS	99	006 : ATENCION	100.00	100.00	100.00	100.00	100.00	100.00	100.00	100.00	100.00	100.00	100.00	100.00	100.00	100.00	1,200.00
19A0000617173	0515005 - LESIONES DEL NERVI PERIFERICO	150108 : CHORRILLOS	5	006 : ATENCION	100.00	100.00	100.00	100.00	100.00	100.00	100.00	100.00	100.00	100.00	100.00	100.00	100.00	100.00	1,200.00
19A0000617175	0515006 - TRANSTORNOS DEL DESARROLLO DE LA FUNCION MOTRIZ	150108 : CHORRILLOS	282	006 : ATENCION	100.00	100.00	100.00	100.00	100.00	100.00	100.00	100.00	100.00	100.00	100.00	100.00	100.00	100.00	1,200.00
19A0000617178	0515012 - TRANSTORNOS POSTULARES	150108 : CHORRILLOS	627	006 : ATENCION	2,100.00	2,100.00	2,100.00	3,100.00	3,100.00	3,100.00	2,800.00	3,100.00	2,729.00	2,100.00	2,100.00	2,100.00	2,100.00	2,100.00	30,529.00
19A0001707162	0515001 - LESIONES MEDULARES	150108 : CHORRILLOS	4	006 : ATENCION	0.00	0.00	0.00	0.00	0.00	0.00	100.00	0.00	0.00	0.00	0.00	0.00	0.00	0.00	100.00
19A0001707165	0515004 - ENFERMEDAD MUSCULAR Y UNION MIONEURAL	150108 : CHORRILLOS	3	006 : ATENCION	0.00	0.00	0.00	0.00	0.00	0.00	100.00	0.00	0.00	0.00	0.00	0.00	0.00	0.00	100.00
19A0001707167	0515007 - ENFERMEDAD ARTICULAR DEGENERATIVA	150108 : CHORRILLOS	7	006 : ATENCION	0.00	0.00	0.00	0.00	0.00	0.00	100.00	0.00	0.00	0.00	0.00	0.00	0.00	0.00	100.00
19A0001707190	TERAPIA PSICOLOGICA ESPECIALIZADA	150108 : CHORRILLOS	173	006 : ATENCION	0.00	0.00	0.00	0.00	0.00	0.00	100.00	0.00	0.00	0.00	0.00	0.00	0.00	0.00	100.00

ro de Costo: 26.03 - TERAPIA FISICA ESPECIALIZADA

DEI.01 Prevenir; vigilar; controlar y reducir el impacto de las enfermedades; daños y condiciones que afectan la salud de la población; con énfasis en las prioridades nacionales

AEI.01.06 Prevención; detección precoz y atención integral; por curso de vida; de enfermedades no transmisibles con énfasis en las prioridades sanitarias nacionales.

COD.	Actividad Operativa	Ubigeo	Meta Fisica Anual	U.M.	PROGRAMACION												Monto POI S/.	
					1	2	3	4	5	6	7	8	9	10	11	12		
19A0000617186	0515001 - LESIONES MEDULARES	150108 : CHORRILLOS	3	006 : ATENCION	100.00	100.00	100.00	100.00	100.00	100.00	100.00	100.00	100.00	100.00	100.00	100.00	100.00	1,200.00
19A0000617190	0515002 - AMPUTADOS DE MIEMBRO INFERIOR	150108 : CHORRILLOS	5,654	006 : ATENCION	100.00	100.00	100.00	100.00	100.00	100.00	100.00	100.00	100.00	100.00	100.00	100.00	100.00	1,200.00
19A0000617192	0515003 - AMPUTADOS DE MIEMBRO SUPERIOR	150108 : CHORRILLOS	583	006 : ATENCION	100.00	100.00	100.00	100.00	100.00	100.00	100.00	100.00	100.00	100.00	100.00	100.00	100.00	1,200.00
19A0000617193	0515004 - ENFERMEDAD MUSCULAR Y UNION MIONEURAL	150108 : CHORRILLOS	58	006 : ATENCION	100.00	100.00	100.00	100.00	100.00	100.00	100.00	100.00	100.00	100.00	100.00	100.00	100.00	1,200.00
19A0000617203	0515005 - LESIONES DEL NERVI PERIFERICO	150108 : CHORRILLOS	53	006 : ATENCION	100.00	100.00	100.00	100.00	100.00	100.00	100.00	100.00	100.00	100.00	100.00	100.00	100.00	1,200.00
19A0000617207	0515006 - TRANSTORNOS DEL DESARROLLO DE LA FUNCION MOTRIZ	150108 : CHORRILLOS	3,112	006 : ATENCION	100.00	100.00	100.00	100.00	100.00	100.00	100.00	100.00	100.00	100.00	100.00	100.00	100.00	1,200.00
19A0000617214	0515007 - ENFERMEDAD ARTICULAR DEGENERATIVA	150108 : CHORRILLOS	114	006 : ATENCION	100.00	100.00	100.00	100.00	100.00	100.00	100.00	100.00	100.00	100.00	100.00	100.00	100.00	1,200.00
19A0000617219	0515012 - TRANSTORNOS POSTULARES	150108 : CHORRILLOS	8,471	006 : ATENCION	2,100.00	2,100.00	2,100.00	2,100.00	2,100.00	3,129.00	3,100.00	2,100.00	2,100.00	2,100.00	2,100.00	2,100.00	2,100.00	27,229.00
19A0001707192	TERAPIA FISICA ESPECIALIZADA	150108 : CHORRILLOS	1,917	006 : ATENCION	0.00	0.00	0.00	0.00	0.00	0.00	100.00	0.00	0.00	0.00	0.00	0.00	0.00	100.00

Costo: 26.04 - TERAPIA OCUPACIONAL ESPECIALIZADA

El.01 Prevenir; vigilar; controlar y reducir el impacto de las enfermedades; daños y condiciones que afectan la salud de la población; con énfasis en las prioridades nacionales

AEI.01.06 Prevención; detección precoz y atención integral; por curso de vida; de enfermedades no transmisibles con énfasis en las prioridades sanitarias nacionales.

COD.	Actividad Operativa	Ubigeo	Meta Fisica Anual	U.M.	PROGRAMACION												Monto POI S/.	
					1	2	3	4	5	6	7	8	9	10	11	12		
19A0000617227	0515002 - AMPUTADOS DE MIEMBRO INFERIOR	150108 : CHORRILLOS	1,680	006 : ATENCION	100.00	100.00	100.00	100.00	100.00	100.00	100.00	100.00	100.00	100.00	100.00	100.00	100.00	1,200.00
19A0000617231	0515003 - AMPUTADOS DE MIEMBRO SUPERIOR	150108 : CHORRILLOS	405	006 : ATENCION	100.00	100.00	100.00	100.00	100.00	100.00	100.00	100.00	100.00	100.00	100.00	100.00	100.00	1,200.00
19A0000617232	0515004 - ENFERMEDAD MUSCULAR Y UNION MIONEURAL	150108 : CHORRILLOS	6	006 : ATENCION	100.00	100.00	100.00	100.00	100.00	100.00	100.00	100.00	100.00	100.00	100.00	100.00	100.00	1,200.00
19A0000617235	0515005 - LESIONES DEL NERVI PERIFERICO	150108 : CHORRILLOS	23	006 : ATENCION	100.00	100.00	100.00	100.00	100.00	100.00	100.00	100.00	100.00	100.00	100.00	100.00	100.00	1,200.00
19A0000617236	0515006 - TRANSTORNOS DEL DESARROLLO DE LA FUNCION MOTRIZ	150108 : CHORRILLOS	415	006 : ATENCION	100.00	100.00	100.00	100.00	100.00	100.00	100.00	100.00	100.00	100.00	100.00	100.00	100.00	1,200.00
19A0000617238	0515012 - TRANSTORNOS POSTULARES	150108 : CHORRILLOS	713	006 : ATENCION	2,100.00	2,100.00	2,100.00	3,100.00	3,100.00	3,100.00	3,000.00	2,529.00	2,100.00	2,100.00	2,100.00	2,100.00	2,100.00	29,529.00
19A0001707171	0515007 - ENFERMEDAD ARTICULAR DEGENERATIVA	150108 : CHORRILLOS	8	006 : ATENCION	0.00	0.00	0.00	0.00	0.00	0.00	100.00	0.00	0.00	0.00	0.00	0.00	0.00	100.00
19A0001707193	TERAPIA OCUPACIONAL ESPECIALIZADA	150108 : CHORRILLOS	190	006 : ATENCION	0.00	0.00	0.00	0.00	0.00	0.00	100.00	0.00	0.00	0.00	0.00	0.00	0.00	100.00

Costo: 26.05 - PROCEDIMIENTOS MÉDICOS QUIRÚRGICOS INVASIVOS

El.01 Prevenir; vigilar; controlar y reducir el impacto de las enfermedades; daños y condiciones que afectan la salud de la población; con énfasis en las prioridades nacionales

AEI.01.06 Prevención; detección precoz y atención integral; por curso de vida; de enfermedades no transmisibles con énfasis en las prioridades sanitarias nacionales.

COD.	Actividad Operativa	Ubigeo	Meta Fisica Anual	U.M.	PROGRAMACION												Monto POI S/.	
					1	2	3	4	5	6	7	8	9	10	11	12		
19A0000617241	0515012 - TRANSTORNOS POSTULARES	150108 : CHORRILLOS	228	006 : ATENCION	3,135.00	3,135.00	3,135.00	3,135.00	3,135.00	3,135.00	2,835.00	3,135.00	3,135.00	3,135.00	3,135.00	3,135.00	3,144.00	37,329.00
19A0001707177	0515002 - AMPUTADOS DE MIEMBRO INFERIOR	150108 : CHORRILLOS	9	006 : ATENCION	0.00	0.00	0.00	0.00	0.00	0.00	100.00	0.00	0.00	0.00	0.00	0.00	0.00	100.00
19A0001707179	0515006 - TRANSTORNOS DEL DESARROLLO DE LA FUNCION MOTRIZ	150108 : CHORRILLOS	40	006 : ATENCION	0.00	0.00	0.00	0.00	0.00	0.00	100.00	0.00	0.00	0.00	0.00	0.00	0.00	100.00
19A0001707180	0515007 - ENFERMEDAD ARTICULAR DEGENERATIVA	150108 : CHORRILLOS	18	006 : ATENCION	0.00	0.00	0.00	0.00	0.00	0.00	100.00	0.00	0.00	0.00	0.00	0.00	0.00	100.00
19A0001707195	PROCEDIMIENTOS MÉDICOS QUIRÚRGICOS INVASIVOS	150108 : CHORRILLOS	37	006 : ATENCION	0.00	0.00	0.00	0.00	0.00	0.00	100.00	0.00	0.00	0.00	0.00	0.00	0.00	100.00

Costo: 26.06 - PROCEDIMIENTOS MÉDICOS QUIRÚRGICOS NO INVASIVOS

El.01 Prevenir; vigilar; controlar y reducir el impacto de las enfermedades; daños y condiciones que afectan la salud de la población; con énfasis en las prioridades nacionales

AEI.01.06 Prevención; detección precoz y atención integral; por curso de vida; de enfermedades no transmisibles con énfasis en las prioridades sanitarias nacionales.

COD.	Actividad Operativa	Ubigeo	Meta Fisica	U.M.	PROGRAMACION												Monto POI S/.
------	---------------------	--------	-------------	------	--------------	--	--	--	--	--	--	--	--	--	--	--	---------------

COD.	Actividad Operativa	Ubigeo	Meta Física Anual	U.M.	PROGRAMACION												Monto POI S/.	
					1	2	3	4	5	6	7	8	9	10	11	12		
19A000617245	0515003 - AMPUTADOS DE MIEMBRO SUPERIOR	150108 : CHORRILLOS	3	006 : ATENCION	100.00	100.00	100.00	100.00	100.00	100.00	100.00	100.00	100.00	100.00	100.00	100.00	100.00	1,200.00
19A000617246	0515012 - TRANSTORNOS POSTULARES	150108 : CHORRILLOS	134	006 : ATENCION	3,100.00	3,100.00	3,100.00	3,100.00	3,100.00	3,329.00	1,900.00	3,100.00	3,100.00	3,100.00	3,100.00	3,100.00	3,100.00	36,229.00
19A0001707181	0515002 - AMPUTADOS DE MIEMBRO INFERIOR	150108 : CHORRILLOS	4	006 : ATENCION	0.00	0.00	0.00	0.00	0.00	0.00	100.00	0.00	0.00	0.00	0.00	0.00	0.00	100.00
19A0001707183	0515006 - TRANSTORNOS DEL DESARROLLO DE LA FUNCION MOTRIZ	150108 : CHORRILLOS	94	006 : ATENCION	0.00	0.00	0.00	0.00	0.00	0.00	100.00	0.00	0.00	0.00	0.00	0.00	0.00	100.00
19A0001707196	PROCEDIMIENTOS MÉDICOS QUIRÚRGICOS NO INVASIVOS	150108 : CHORRILLOS	160	006 : ATENCION	0.00	0.00	0.00	0.00	0.00	0.00	100.00	0.00	0.00	0.00	0.00	0.00	0.00	100.00

ro de Costo: 26.07 - SERVICIO SOCIAL

OEI.01 Prevenir; vigilar; controlar y reducir el impacto de las enfermedades; daños y condiciones que afectan la salud de la población; con énfasis en las prioridades nacionales

AEI.01.06 Prevención; detección precoz y atención integral; por curso de vida; de enfermedades no transmisibles con énfasis en las prioridades sanitarias nacionales.

COD.	Actividad Operativa	Ubigeo	Meta Física Anual	U.M.	PROGRAMACION												Monto POI S/.	
					1	2	3	4	5	6	7	8	9	10	11	12		
19A000617256	0515002 - AMPUTADOS DE MIEMBRO INFERIOR	150108 : CHORRILLOS	1,229	006 : ATENCION	2,100.00	2,100.00	2,100.00	3,100.00	3,100.00	3,100.00	3,000.00	3,100.00	2,329.00	2,100.00	2,100.00	2,100.00	2,100.00	30,329.00
19A000617263	0515003 - AMPUTADOS DE MIEMBRO SUPERIOR	150108 : CHORRILLOS	190	006 : ATENCION	100.00	100.00	100.00	100.00	100.00	100.00	100.00	100.00	100.00	100.00	100.00	100.00	100.00	1,200.00
19A000617266	0515004 - ENFERMEDAD MUSCULAR Y UNION MIONEURAL	150108 : CHORRILLOS	7	006 : ATENCION	100.00	100.00	100.00	100.00	100.00	100.00	100.00	100.00	100.00	100.00	100.00	100.00	100.00	1,200.00
19A000617269	0515005 - LESIONES DEL NERVI PERIFERICO	150108 : CHORRILLOS	6	006 : ATENCION	100.00	100.00	100.00	100.00	100.00	100.00	100.00	100.00	100.00	100.00	100.00	100.00	100.00	1,200.00
19A000617271	0515006 - TRANSTORNOS DEL DESARROLLO DE LA FUNCION MOTRIZ	150108 : CHORRILLOS	207	006 : ATENCION	100.00	100.00	100.00	100.00	100.00	100.00	100.00	100.00	100.00	100.00	100.00	100.00	100.00	1,200.00
19A000617272	0515007 - ENFERMEDAD ARTICULAR DEGENERATIVA	150108 : CHORRILLOS	7	006 : ATENCION	100.00	100.00	100.00	100.00	100.00	100.00	100.00	100.00	100.00	100.00	100.00	100.00	100.00	1,200.00
19A000617274	0515012 - TRANSTORNOS POSTULARES	150108 : CHORRILLOS	513	006 : ATENCION	100.00	100.00	100.00	100.00	100.00	100.00	100.00	100.00	100.00	100.00	100.00	100.00	100.00	1,200.00
19A0001707184	0515001 - LESIONES MEDULARES	150108 : CHORRILLOS	6	006 : ATENCION	0.00	0.00	0.00	0.00	0.00	0.00	100.00	0.00	0.00	0.00	0.00	0.00	0.00	100.00
19A0001707194	SERVICIO SOCIAL	150108 : CHORRILLOS	497	006 : ATENCION	0.00	0.00	0.00	0.00	0.00	0.00	100.00	0.00	0.00	0.00	0.00	0.00	0.00	100.00

ro de Costo: 27 - DEPARTAMENTO DE ENFERMERIA. (PP 0129)

OEI.01 Prevenir; vigilar; controlar y reducir el impacto de las enfermedades; daños y condiciones que afectan la salud de la población; con énfasis en las prioridades nacionales

AEI.01.06 Prevención; detección precoz y atención integral; por curso de vida; de enfermedades no transmisibles con énfasis en las prioridades sanitarias nacionales.



COD.	Actividad Operativa	Ubigeo	Meta Física Anual	U.M.	PROGRAMACION												Monto POI S/.	
					1	2	3	4	5	6	7	8	9	10	11	12		
19A0000159804	ATENCIÓN Y GESTIÓN DEL DEPARTAMENTO DE ENFERMERIA	150108 : CHORRILLOS	0	006 : ATENCION	0.00	0.00	0.00	0.00	0.00	0.00	0.00	0.00	0.00	0.00	0.00	0.00	0.00	0.00
19A0000159805	ATENCIÓN ESPECIALIZADA DE ENFERMERIA EN EL PACIENTE HOSPITALIZADO DE ALTA COMPLEJIDAD	150108 : CHORRILLOS	0	006 : ATENCION	0.00	0.00	0.00	0.00	0.00	0.00	0.00	0.00	0.00	0.00	0.00	0.00	0.00	0.00

ro de Costo: 27.01 - ATENCIÓN Y GESTIÓN DEL DEPARTAMENTO DE ENFERMERIA

OEI.01 Prevenir; vigilar; controlar y reducir el impacto de las enfermedades; daños y condiciones que afectan la salud de la población; con énfasis en las prioridades nacionales

AEI.01.06 Prevención; detección precoz y atención integral; por curso de vida; de enfermedades no transmisibles con énfasis en las prioridades sanitarias nacionales.

COD.	Actividad Operativa	Ubigeo	Meta Física Anual	U.M.	PROGRAMACION												Monto POI S/.	
					1	2	3	4	5	6	7	8	9	10	11	12		
19A000618910	0515001 - LESIONES MEDULARES	150108 : CHORRILLOS	12	006 : ATENCION	349,630.31	565,433.91	811,996.17	269,334.90	651,001.47	314,279.53	571,827.00	571,827.00	571,834.00	571,827.00	571,827.00	1,304,845.05	1,304,845.05	7,125,663.34

ro de Costo: 27.02 - ATENCIÓN ESPECIALIZADA DE ENFERMERIA EN EL PACIENTE HOSPITALIZADO DE ALTA COMPLEJIDAD

OEI.01 Prevenir; vigilar; controlar y reducir el impacto de las enfermedades; daños y condiciones que afectan la salud de la población; con énfasis en las prioridades nacionales

AEI.01.06 Prevención; detección precoz y atención integral; por curso de vida; de enfermedades no transmisibles con énfasis en las prioridades sanitarias nacionales.



COD.	Actividad Operativa	Ubigeo	Meta Física Anual	U.M.	PROGRAMACION												Monto POI S/.	
					1	2	3	4	5	6	7	8	9	10	11	12		
19A000616753	0515001 - LESIONES MEDULARES	150101 : LIMA	71,583	006 : ATENCION	3,202.00	3,202.00	3,202.00	3,202.00	3,202.00	3,202.00	3,202.00	3,202.00	3,202.00	3,202.00	3,202.00	3,202.00	896,532.66	931,754.66

o de Costo: 28 - DIR.EJECT.DE INV. Y DOC. PREV.DE RIESGOS Y PROMOC. DE LA SALUD

OEI.04 Fortalecer la rectoría y la gobernanza sobre el sistema de salud; y la gestión institucional; para el desempeño eficiente, ético e íntegro; en el marco de la modernización de la gestión pública
 AEI.04.02 Gestión orientada a resultados al servicio de la población; con procesos optimizados y procedimientos administrativos simplificados.

COD.	Actividad Operativa	Ubigeo	Meta Física Anual	U.M.	PROGRAMACION												Monto POI S/.	
					1	2	3	4	5	6	7	8	9	10	11	12		
19A0001707927	DIRECCION Y GESTION	150108 : CHORRILLOS	12	001 : ACCION	0.00	0.00	0.00	0.00	0.00	0.00	100.00	0.00	0.00	0.00	0.00	0.00	0.00	100.00

OEI.07 Fortalecer las capacidades y la gestión de la generación; el análisis; el uso y la transferencia del conocimiento en salud.

AEI.07.01 Sistema de seguimiento y evaluación de la efectividad y eficiencia de planes; programas e intervenciones en el sector salud; implementado.

COD.	Actividad Operativa	Ubigeo	Meta Física Anual	U.M.	PROGRAMACION												Monto POI S/.	
					1	2	3	4	5	6	7	8	9	10	11	12		
19A0000159770	MONITOREO, SUPERVISION, EVALUACION Y CONTROL DEL PROGRAMA PRESUPUESTAL	150108 : CHORRILLOS	0	060 : INFORME	0.00	0.00	0.00	0.00	0.00	0.00	0.00	0.00	0.00	0.00	0.00	0.00	0.00	0.00
19A0000159771	MONITOREO, SUPERVISION, EVALUACION DE LAS ACTIVIDADES PARA LA IMPLEMENTACIÓN DE POLÍTICAS DE SALUD, LINEAMIENTOS Y NORMAS	150108 : CHORRILLOS	0	060 : INFORME	0.00	0.00	0.00	0.00	0.00	0.00	0.00	0.00	0.00	0.00	0.00	0.00	0.00	0.00

o de Costo: 29 - DPTO.DE INV. Y DOC. PREV.DE RIESGOS Y PROMOC. DE LA SALUD EN FUNCIONES MENTALES (PP 0129)

EI.01 Prevenir; vigilar; controlar y reducir el impacto de las enfermedades; daños y condiciones que afectan la salud de la población; con énfasis en las prioridades nacionales

AEI.01.06 Prevención; detección precoz y atención integral; por curso de vida; de enfermedades no transmisibles con énfasis en las prioridades sanitarias nacionales.

COD.	Actividad Operativa	Ubigeo	Meta Física Anual	U.M.	PROGRAMACION												Monto POI S/.
					1	2	3	4	5	6	7	8	9	10	11	12	
19A0000159643	ASISTENCIA TÉCNICA EN RBC	150108 : CHORRILLOS	182	088 : PERSONA CAPACITADA	16,807.00	16,807.00	16,807.00	21,007.00	16,807.00	20,807.00	29,599.00	29,599.00	29,599.00	29,599.00	29,599.00	20,352.00	277,389.00
19A0000159644	DIFUSIÓN DE DOCUMENTOS NORMATIVOS EN DISCAPACIDAD	150108 : CHORRILLOS	151	088 : PERSONA CAPACITADA	0.00	11,543.34	0.00	4,200.28	0.00	3,738.04	9,248.00	0.00	0.00	0.00	9,052.00	0.00	37,781.66

OEI.07 Fortalecer las capacidades y la gestión de la generación; el análisis; el uso y la transferencia del conocimiento en salud.

AEI.07.01 Sistema de seguimiento y evaluación de la efectividad y eficiencia de planes; programas e intervenciones en el sector salud; implementado.

COD.	Actividad Operativa	Ubigeo	Meta Física Anual	U.M.	PROGRAMACION												Monto POI S/.
					1	2	3	4	5	6	7	8	9	10	11	12	
19A0000159775	DESARROLLO DE NORMAS Y GUIAS TECNICAS EN DISCAPACIDAD	150108 : CHORRILLOS	0	080 : NORMA	0.00	0.00	0.00	0.00	0.00	0.00	0.00	0.00	0.00	0.00	0.00	0.00	0.00

o de Costo: 30 - DPTO.DE INV. Y DOC. PREV.DE RIESGOS Y PROMOC. DE LA SALUD EN FUNCIONES MOTORAS (PP 0129)

EI.01 Prevenir; vigilar; controlar y reducir el impacto de las enfermedades; daños y condiciones que afectan la salud de la población; con énfasis en las prioridades nacionales

AEI.01.06 Prevención; detección precoz y atención integral; por curso de vida; de enfermedades no transmisibles con énfasis en las prioridades sanitarias nacionales.

COD.	Actividad Operativa	Ubigeo	Meta Física Anual	U.M.	PROGRAMACION												Monto POI S/.
					1	2	3	4	5	6	7	8	9	10	11	12	
19A0000159611	DIFUSIÓN DE DOCUMENTOS NORMATIVOS EN DISCAPACIDAD	150108 : CHORRILLOS	139	088 : PERSONA CAPACITADA	18,796.70	12,736.45	29,218.66	17,880.58	30,775.96	17,541.01	31,533.00	31,537.00	22,285.00	22,285.00	80,585.19	22,289.79	337,464.34
19A0000159612	ASISTENCIA TÉCNICA EN RBC	150108 : CHORRILLOS	195	088 : PERSONA CAPACITADA	0.00	0.00	0.00	4,200.00	0.00	4,000.00	9,248.00	9,248.00	9,248.00	9,248.00	9,248.00	0.00	54,440.00

OEI.07 Fortalecer las capacidades y la gestión de la generación; el análisis; el uso y la transferencia del conocimiento en salud.

AEI.07.01 Sistema de seguimiento y evaluación de la efectividad y eficiencia de planes; programas e intervenciones en el sector salud; implementado.

COD.	Actividad Operativa	Ubigeo	Meta Física Anual	U.M.	PROGRAMACION												Monto POI S/.
					1	2	3	4	5	6	7	8	9	10	11	12	
19A0000159609	DESARROLLO DE NORMAS Y GUIAS TECNICAS EN DISCAPACIDAD	150108 : CHORRILLOS	0	080 : NORMA	0.00	0.00	0.00	0.00	0.00	0.00	0.00	0.00	0.00	0.00	0.00	0.00	0.00

U.M. = Unidad de Medida.

Nota: La Prioridad se determinará en la Comisión de Planeamiento Estratégico

TOTAL GENERAL : 50,356,330.00

