



RESOLUCIÓN DIRECTORAL

Chorrillos, 23 de abril del 2021.

Visto; el Expediente Nº 21-INR-004838-001, que contiene el Informe Nº 016-2021-OEPE/INR remitido por el Director Ejecutivo de la Oficina Ejecutiva de Planeamiento Estratégico del Instituto Nacional de Rehabilitación "Dra. Adriana Rebaza Flores" AMISTAD PERÚ-JAPÓN;

CONSIDERANDO:

Que, el numeral 13.3 del artículo 13 del Decreto Legislativo Nº 1440, Decreto Legislativo del Sistema Nacional de Presupuesto Público, establece que el Presupuesto del Sector Público tiene como finalidad el logro de resultados a favor de la población y del entorno, así como mejorar la equidad en observancia a la sostenibilidad y responsabilidad fiscal conforme a la normatividad vigente, y se articula con los instrumentos del Sistema Nacional de Planeamiento Estratégico-SINAPLAN;

Que, mediante Resolución de Presidencia del Consejo Directivo Nº 033-2017-CEPLAN/PCD y sus modificatorias, se aprueba la Guía para el Planeamiento Institucional, instrumento normativo que establece las pautas para el planeamiento institucional que comprende la política y los planes que permiten la elaboración o modificación del Plan Estratégico Institucional - PEI y el Plan Operativo Institucional - POI, en el marco del Ciclo de Planeamiento Estratégico para la mejora continua, aplicable para las entidades que integran el Sistema Nacional de Planeamiento Estratégico, en los tres niveles de gobierno;

Que, el literal b) del Artículo 13 del Reglamento de Organización y Funciones del Instituto Nacional de Rehabilitación, aprobado mediante Resolución Ministerial Nº 715-2006/MINSA, establece que la Oficina Ejecutiva de Planeamiento Estratégico, tiene entre sus objetivos funcionales lograr el diagnóstico e identificar metas, estrategias de largo, mediano y corto plazo del INR, así como proponer el Plan Operativo;

Que, mediante Resolución Secretarial Nº 258-2020/MINSA, se aprobó el Plan Operativo Institucional 2020 Modificado V.02 del Pliego 011: Ministerio de Salud, en cuyos anexos se encuentra la Unidad Ejecutora - 125 Instituto Nacional de Rehabilitación;

Que, mediante Resolución Directoral Nº 183-2020-SA-DG-INR, se aprobó el Plan Operativo Institucional del 2020 Modificado V.02, del Instituto Nacional de Rehabilitación "Dra. Adriana Rebaza Flores" AMISTAD PERU-JAPON;



Que, mediante Correo Electrónico N° 001-2021/EQUIPO.POI-OPEE/MINSA del 01.02.21, la Oficina de Planeamiento y Estudios Económicos de la OGPPM del MINSA, entre otros aspectos preciso que se deberá efectuar la modificación del POI, acorde al cierre presupuestal (conciliación económica y presupuestal) garantizando el monto ejecutado al cierre del año, según el Presupuesto Institucional Modificado-PIM al 31.12.20.

Que, mediante Resolución Secretarial N° 062-2020/MINSA, se aprueba el Plan Operativo Institucional 2020 Modificado V.03 del Pliego 011: Ministerio de Salud, en cuyos anexos se encuentra la Unidad Ejecutora - 125 Instituto Nacional de Rehabilitación;

Que, mediante Correo Electrónico N° 020-2021/EQUIPO.POI-OPEE/MINSA del 06.04.21, la Oficina de Planeamiento y Estudios Económicos de la OGPPM del MINSA, entre otros aspectos precisa, que en cumplimiento del numeral 7.5.12 de la Directiva Administrativa N°262-2019-MINSA/OGPPM, Directiva Administrativa para la elaboración, aprobación, seguimiento, evaluación y modificación del Plan Operativo Institucional del pliego 011:MINSAs, aprobada con RM N° 343-2019/MINSA. la Unidad ejecutora procede a la formalidad una vez que el Pliego haya aprobado dicha Modificación con su acto Resolutivo. Debiendo el contenido estar acorde al Anexo D, de la referida norma.

Que, en ese sentido el Director Ejecutivo de la Oficina Ejecutiva de Planeamiento Estratégico del Instituto Nacional de Rehabilitación "Dra. Adriana Rebaza Flores" AMISTAD PERÚ-JAPÓN, mediante el Informe N° 016-2021-OEPE/INR, solicita la aprobación del Plan Operativo Institucional 2020 Modificado V.03;

Que, estando lo propuesto acorde con las normas antes descritas, resulta procedente aprobar el Plan Operativo Institucional año 2020 Modificado V.03 del Instituto Nacional de Rehabilitación "Dra. Adriana Rebaza Flores" AMISTAD PERÚ-JAPÓN, mediante el presente acto resolutivo;

De conformidad con lo dispuesto en el Decreto Legislativo N° 1440, Decreto Legislativo del Sistema Nacional de Presupuesto Público, la Resolución Ministerial N° 715-2006/MINSA, que aprueba el Reglamento de Organización y Funciones del Instituto Nacional de Rehabilitación y en uso de las facultades conferidas, el Decreto Supremo N° 008-2017-SA, que aprueba el Reglamento de Organización y Funciones del Ministerio de Salud y sus modificatoria aprobadas mediante el Decreto Supremo N° 011-2017-SA y el Decreto Supremo N° 032-2017-SA;

Con la visación del Director Ejecutivo de la Oficina Ejecutiva de Planeamiento Estratégico y del Jefe de la Oficina de Asesoría Jurídica del Instituto Nacional de Rehabilitación "Dra. Adriana Rebaza Flores" AMISTAD PERÚ-JAPÓN;

SE RESUELVE:

Artículo 1º.- Aprobar el **Plan Operativo Institucional 2020 Modificado V.03 del Instituto Nacional de Rehabilitación "Dra. Adriana Rebaza Flores" AMISTAD PERÚ-JAPÓN**, el mismo que se anexa y forma parte integrante de la presente Resolución.

Artículo 2º.- Remítase la presente Resolución Directoral a la Oficina General de Planeamiento, Presupuesto y Modernización del Ministerio de Salud para los fines correspondientes.





RESOLUCIÓN DIRECTORAL

Chorrillos, 23 de abril del 2020.

Artículo 3º.- Encargar a la Oficina de Estadística e Informática la publicación de la presente Resolución en el portal de transparencia de la institución.

Regístrese y Comuníquese.

MC. LILY PINGUZ VERGARA
(e) Directora General
CMP. N° 23770 RNE. N° 12918
MINISTERIO DE SALUD
INSTITUTO NACIONAL DE REHABILITACIÓN
"DRA. ADRIANA REBAZA FLORES" AMISTAD PERÚ-JAPÓN

LPV/ROMR/RSB
c.c. () Oficina Ejecutiva de Planeamiento Estratégico
() Oficina de Asesoría Jurídica
() Oficina de Estadística e Informática
() Organos y Unidades Orgánicas

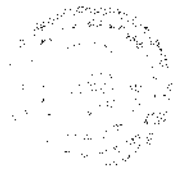

10



PERU

Ministerio
de Salud

INSTITUTO NACIONAL DE REHABILITACION
"DRA. ADRIANA REBAZA FLORES"

INSTITUTO NACIONAL DE REHABILITACION
"DRA. ADRIANA REBAZA FLORES"
AMISTAD PERU - JAPON

"Decenio de la Igualdad de Oportunidades para Mujeres y Hombres"
"Año del Bicentenario del Perú: 200 años de Independencia"

PLAN OPERATIVO INSTITUCIONAL 2020 MODIFICADO V.03

Instituto Nacional de Rehabilitación "Dra. Adriana Rebaza Flores" AMISTAD PERÚ-JAPÓN



OFICINA EJECUTIVA DE PLANEAMIENTO
ESTRATEGICO



PERÚ

Ministerio
de Salud

INSTITUTO NACIONAL DE RENOVACIÓN
DE LA ADMINISTRACIÓN PÚBLICA
Y DEL SERVIDOR PÚBLICO

INSTITUTO NACIONAL DE RENOVACIÓN
DE LA ADMINISTRACIÓN PÚBLICA
Y DEL SERVIDOR PÚBLICO
Avenida Perú - Japon

"Decenio de la Igualdad de Oportunidades para Mujeres y Hombres"
"Año del Bicentenario del Perú: 200 años de Independencia"

Dra. LILY PINGUZ VERGARA
Directora General

CPC. RONNY OSWALDO MORALES ROJAS
Director Ejecutivo de la Oficina Ejecutiva de Planeamiento Estratégico

EQUIPO TÉCNICO

Dr. RICAR SILVA BOCANEGRA
Jefe del Equipo de Planes de la Oficina Ejecutiva de Planeamiento Estratégico



INDICE

	Pág.
PRESENTACION	4
I. RESUMEN EJECUTIVO DEL DIAGNOSTICO INSTITUCIONAL	6
II. POLITICA INSTITUCIONAL	7
2.1 Política Institucional del MINSA	7
2.2 Misión Institucional del Pliego MINSA	8
2.3 Objetivos Estratégicos Institucionales MINSA vinculadas al INR	8
2.4 Acciones Estratégicos Institucionales MINSA vinculadas al INR	9
III. ORGANIZACIÓN FUNCIONAL	11
3.1 Organigrama	11
3.2 Funciones Generales	11
IV. PROGRAMACION DE ACTIVIDADES	13
4.1 Indicadores	13
4.2 Formatos del Aplicativo CEPLAN V.01:	15
Anexo B-3: POI Modificado con Programación Física	
Anexo B-4: POI Modificado con Programación Financiera	





Ministerio de Salud



Instituto Nacional de Rehabilitación
"Dra. Adriana Rebaza Flores"
AMISTAD PERU - JAPON

"Decenio de la Igualdad de Oportunidades para Mujeres y Hombres"
"Año del Bicentenario del Perú: 200 años de Independencia"

PRESENTACION

El Instituto Nacional de Rehabilitación "Dra. Adriana Rebaza Flores" AMISTAD PERU-JAPON, es un Órgano Desconcentrado del Ministerio de Salud dependiente de la Dirección General de Operaciones en Salud.

Como la única Entidad a nivel nacional en la especialidad de Medicina de Rehabilitación de Alta Complejidad, perteneciente al Ministerio de Salud, es responsable de fomentar y fortalecer la atención en mejores condiciones de oportunidad, accesibilidad y calidad, de las Personas con Discapacidad, favoreciendo su inclusión social, mejorando su calidad de vida al promover la mayor funcionalidad en sus actividades y reduciendo al mínimo las restricciones en la participación, en su entorno social, familiar, escolar y laboral.

Mediante Resolución Ministerial N° 1173-2019/MINSA, se aprobó el Plan Operativo Institucional del 2020 del Ministerio de Salud y sus órganos desconcentrados, incluido el Instituto Nacional de Rehabilitación "Dra. Adriana Rebaza Flores" AMISTAD PERU-JAPON, en el marco de la Resolución de Presidencia del Consejo Directivo N° 033-2017-CEPLAN/PCD y sus modificatorias, mediante el cual se aprueba la Guía para el Planeamiento Institucional. Por su parte la Institución, mediante Resolución Directoral N° 256-2019-SA-DG-INR se aprueba el Plan Operativo Institucional 2020.

Mediante Resolución Secretarial N° 96-2020/MINSA, se aprueba el Plan Operativo Institucional 2020 Modificado V.01 del Pliego 011: Ministerio de Salud, en cuyos anexos se encuentra la Unidad Ejecutora - 125 Instituto Nacional de Rehabilitación. Del mismo modo, la Institución, mediante Resolución Directoral N° 100-2020-SA-DG-INR aprueba el Plan Operativo Institucional 2020 Modificado V.01.

Posteriormente, mediante Resolución Secretarial N° 258-2020/MINSA, se aprueba el Plan Operativo Institucional 2020 Modificado V.02 del Pliego 011: Ministerio de Salud, en cuyos anexos se encuentra la Unidad Ejecutora - 125 Instituto Nacional de Rehabilitación. Del mismo modo, la Institución, mediante Resolución Directoral N° 183-2020-SA-DG-INR aprueba el Plan Operativo Institucional 2020 Modificado V.02.

Mediante Correo Electrónico N° 001-2021/EQUIPO.POI-OPEE/MINSA del 01.02.21, la Oficina de Planeamiento y Estudios Económicos de la OGPPM del MINSA, entre otros aspectos preciso que se deberá efectuar la modificación del POI, acorde al cierre presupuestal (conciliación económica y presupuestal) garantizando el monto ejecutado al cierre del año, según el Presupuesto Institucional Modificado-PIM al 31.12.20.

Con la Resolución Secretarial N° 062-2021/MINSA, se aprueba el Plan Operativo Institucional 2020 Modificado V.03 del Pliego 011: Ministerio de Salud, en cuyos anexos se encuentra la Unidad Ejecutora - 125 Instituto Nacional de Rehabilitación.

En el año fiscal (2020), el Instituto Nacional de Rehabilitación "Dra. Adriana Rebaza Flores" AMISTAD PERU-JAPON, ha previsto realizar sus actividades a través de cuatro Programas Presupuestales por Resultados (PPR):

- 0016 "Programa enfermedades transmisibles (VIH-SIDA y Tuberculosis)".
- 0068 "Reducción de vulnerabilidad y atención de Emergencia por Desastres".
- 0104 "Reducción de la Mortalidad por Emergencias y Urgencias Médicas"



"Decenio de la Igualdad de Oportunidades para Mujeres y Hombres"
 "Año del Bicentenario del Perú: 200 años de Independencia"

- 0129 "Prevención y manejo de condiciones secundarias de salud en Personas con Discapacidad".
- Y complementariamente, otras actividades de diferente categoría presupuestal: Acciones Centrales y Asignación presupuestal que no resultan en Productos (APNOP) a fin de que se puedan cumplir con los objetivos establecidos.

Al haberse aprobado nuevas modificaciones al Presupuesto Institucional (PIM), se ha efectuado la consistencia del POI con el Presupuesto aprobado al 31.12.20; la cual incide en varias actividades presupuestales y en la inclusión de otras, planteándose nuevas metas físicas, según corresponda tanto en los Programas Presupuestales, como en otras actividades de diferente categoría presupuestal: Acciones Centrales y Asignación presupuestal que no resultan en Productos (APNOP), a fin de coadyuvar al cumplimiento de los Objetivos y Acciones Estratégicas Institucionales establecidos en el PEI MINSA; modificaciones que han sido ingresadas en el aplicativo del CEPLAN acorde a lo señalado por la Oficina de Planeamiento y Estudios Económicos de la Dirección General de Planeamiento, Presupuesto y Modernización del MINSA, con el Correo Correo Electrónico N° 001-2021/EQUIPO.POI-OPEE/MINSA.

El Plan Operativo Institucional (POI) del año 2020 Modificado V.03, contempla las actividades operativas y presupuestales que han sido consideradas para dicho periodo, las cuales se encuentran establecidas en el Anexo B-3: POI Modificado con Programación Física y Anexo B-4: POI Modificado con Programación Financiera, los que también han formado parte del proceso de evaluación de implementación del POI.

En el marco de lo requerido por la Oficina General de Planeamiento, Presupuesto y Modernización a través de la Oficina de Planeamiento y Estudios Económicos de la OGPPM del MINSA, mediante Correo Electrónico N° 020-2021/EQUIPO.POI-OPEE/MINSA del 06.04.21, y a lo dispuesto en la Directiva Administrativa N° 262-MINSA/2019/OGPPM, se ha elaborado el Plan Operativo Institucional 2020 Modificado V.03 del Instituto Nacional de Rehabilitación "Dra. Adriana Rebaza Flores" AMISTAD PERÚ-JAPÓN (como Unidad Ejecutora).





"Decenio de la Igualdad de Oportunidades para Mujeres y Hombres"
"Año del Bicentenario del Perú: 200 años de Independencia"

I. RESUMEN EJECUTIVO DEL DIAGNOSTICO SITUACIONAL

Acorde a lo dispuesto por el Sistema Nacional de Planeamiento Estratégico CEPLAN a través de la Resolución de Presidencia del Consejo Directivo N° 033-2017-CEPLAN/PCD y sus modificatorias; que aprueba la Guía para el Planeamiento Institucional, en el marco del ciclo de planeamiento estratégico para la mejora continua, aplicable para las entidades que integran el Sistema Nacional de Planeamiento Estratégico-SINAPLAN, para los tres niveles de gobierno y a la Resolución Ministerial N° 343-2019/MINSA, que aprueba la Directiva Administrativa N°262-2019-MINSAOGPPM, Directiva Administrativa para la Elaboración, Aprobación, Seguimiento, Evaluación y Modificación del Plan Operativo Institucional del Pliego 011:MINSA, y a lo señalado en el Correo Electrónico N° 001-2021/EQUIPO. POI-OPEE/MINSA; se ha elaborado el POI 2020 Modificado V.03, consignándose el ajuste Presupuestal acorde al cierre presupuestal del año fiscal 2020, y la inclusión de nuevas actividades operativas y metas; el mismo que ha sido elaborado en el marco del Plan Estratégico Institucional del Pliego.

Las actividades programadas en el Plan Operativo Institucional 2020 Modificado V.03 del Instituto Nacional de Rehabilitación "Dra. Adriana Rebaza Flores" AMISTAD PERÚ-JAPÓN, se encuentran enlazadas a los Objetivos Estratégicos Institucionales (OEI) y Acciones Estratégicas Institucionales (AEI) del Plan Estratégico Institucional del MINSA (PEI) 2019-2023, aprobado con la Resolución Ministerial N° 1334-2018/MINSA y la Resolución Ministerial N° 546-2020/MINSA; los cuales se encuentran enmarcadas en los Lineamientos de Política Sectorial, orientándose al cumplimiento de su Misión y Visión, con la finalidad de contribuir a la Rehabilitación Integral de todas las Personas con Discapacidad (PCD), impulsando su desarrollo personal y social, con el mejoramiento al máximo posible de sus capacidades, evitando así las restricciones en la participación, promoviendo el pleno respeto de sus derechos a la salud, educación, trabajo y en las actividades deportivas y recreativas. Todo ello en base a la investigación, la docencia especializada y la atención de alta complejidad que brinda a sus usuarios internos y externos a nivel nacional.





"Decenio de la Igualdad de Oportunidades para Mujeres y Hombres"
 "Año del Bicentenario del Perú: 200 años de Independencia"

II. POLITICA INSTITUCIONAL

2.1. Política Institucional del MINSA

El Ministerio de Salud, como ente rector del Sistema Nacional de Salud, característica funcional del gobierno nacional, ejerciendo dicha rectoría a través de sus dependencias e instancias con enfoque técnicos, normativo y promotor de los servicios de salud en beneficio de la población, teniendo la responsabilidad de ejecutar el conjunto de actividades y logro de metas institucionales establecidos de acuerdo a sus competencias y procesos organizacionales definidos como parte de las acciones misionales u operativos competentes, entre otros: i) Políticas, ii) Planes y programas, iii) Normas Técnicas, iv) Acciones de Fiscalización, v) Estándares, vi) Acciones de Supervisión, vii) Autorizaciones, viii) Acciones de Asistencia Técnica y ix) Formación de Recursos Humanos, que representan el nivel de programación operativa que define al conjunto de actividades y productos como materia de programación.

El Texto Único Ordenado de la Ley N° 28411, Ley General del Sistema Nacional de Presupuesto, aprobado por el Decreto Supremo N° 304-2012-EF, establece que las Entidades, para la elaboración de sus Planes Operativos Institucionales y Presupuestos Institucionales, deben tomar en cuenta si Plan Estratégico Institucional (PEI) el cual debe ser concordante con el Plan Estratégico de Desarrollo Nacional (PEDEN), los Planes Estratégicos Sectoriales Multianuales (PESEM), los Planes de Desarrollo Regional Concertados (PDRC) y los Planes de Desarrollo Local Concertados (PDLC), según sea el caso.

El PEI del MINSA se encuentra alineados con la Política General de Gobierno al 2021 y al Plan Estratégico Multianual del Sector Salud 2016-2021 y a nivel internacional con los objetivos de desarrollo sostenible (ODS), Documento de Gestión que articula el ejercicio de las funciones u competencias de los órganos y unidades ejecutoras del Ministerio de Salud para la implementación de políticas nacionales en el sector salud, con la finalidad de mejorar el estado de salud de la población.

Contar con un Sistema de salud que asegure el acceso universal al cuidado y a la atención integral en salud individual y colectiva de las personas, independientemente de su condición socioeconómica y de su ubicación geográfica, con enfoques de género, de derechos en salud y de interculturalidad. Lineamientos: a) Acceso a servicios integrales de salud y aseguramiento universal en salud, b) Políticas y acciones de salud pública sobre los determinantes sociales de salud, c) Provisión de cuidados y servicios en Redes Integrales de Salud, con uso intensivo de Telesalud, que atienden las necesidades de la población, d) Recurso humanos en el sistema de salud suficientes, competentes y comprometidos, e) Rectoría y gobernanza eficaz y eficiente del MINSA sobre el Sistema de Salud, f) Integridad y lucha contra la corrupción y Gobierno Abierto, g) Gestión territorial con enfoque de derechos en salud e interculturalidad.

En el marco legal y normativo, el Ministerio de Salud ha definido los objetivos y formulado las acciones estratégicas, indicadores y metas, que define su rol, competencias y funciones, cuyo ejercicio efectivo como autoridad sanitaria





"Decenio de la Igualdad de Oportunidades para Mujeres y Hombres"
 "Año del Bicentenario del Perú: 200 años de Independencia"

conduce el sector y contribuye a lograr los objetivos sectoriales y del sistema de salud, implementando las políticas de Estado de Gobierno en materia de salud. Con este alineamiento y en el marco de las funciones contempladas en el Reglamento de Organización y Funciones del Ministerio de Salud, se garantiza el desarrollo de las acciones que afianzará la conducción sectorial, regulación, fiscalización, organización de la provisión de los servicios, modulación del financiamiento, garantía del aseguramiento de salud, medición del cumplimiento de las funciones rectoral exclusivas y el desarrollo de políticas para mejora las condiciones de salud de la población.

2.2. Misión Institucional del MINSA

Conducir con eficiencia e integridad el Sistema Nacional Coordinado y Descentralizado de salud basada en Redes Integradas de Salud, la política para el aseguramiento universal en salud y las política y acciones interinstitucionales sobre los determinantes sociales; en beneficio de la salud y el bienestar de la población

2.3. Objetivos Estratégicos Institucionales y Acciones Estratégicas Institucionales del MINSA vinculados al INR:

Los Procesos que se realizan en el Instituto Nacional de Rehabilitación "Dra. Adriana Rebaza Flores" AMISTAD PERU-JAPON, se fundamentan en el cumplimiento de los Objetivos Estratégicos Institucionales a través de las Acciones Estratégicas Institucionales establecidas en el Plan Estratégico Institucional (PEI) del Ministerio de Salud, a través de las actividades operativas de los Órganos y Unidades de Orgánicas, los cuales conducirán a los resultados esperados, mediante la programación y entrega de los Productos que la Institución brinda a las Personas con Discapacidad, a fin de garantizar que se otorguen con eficiencia, eficacia y en coherencia con las necesidades de la demanda, la calidad, y el respeto a los derechos a la salud.

A continuación se precisan los Objetivos Estratégicos del Plan Estratégico Institucional (PEI) del MINSA, a los que el INR se encuentran vinculados:



- ❖ OEI.01 Prevenir; vigilar; controlar y reducir el impacto de las enfermedades; daños y condiciones que afectan la salud de la población; con énfasis en las prioridades nacionales
- ❖ OEI.02 Garantizar el acceso a cuidados y servicios de salud de calidad organizados en Redes Integradas de Salud; centradas en la persona; familia y comunidad; con énfasis en la promoción de la salud y la prevención de la enfermedad.
- ❖ OEI.04 Fortalecer la rectoría y la gobernanza sobre el sistema de salud; y la gestión institucional; para el desempeño eficiente; ético e íntegro; en el marco de la modernización de la gestión pública





"Decenio de la Igualdad de Oportunidades para Mujeres y Hombres"
 "Año del Bicentenario del Perú: 200 años de Independencia"

- ❖ **OEI.05** Mejorar la gestión y el desarrollo de los recursos humanos en salud con énfasis en competencias; y la disponibilidad equitativa en el país
- ❖ **OEI.06** Mejorar la toma de decisiones; la prestación de servicios públicos; el empoderamiento y la satisfacción de la población a través del Gobierno Digital en Salud
- ❖ **OEI.08** Fortalecer la gestión del riesgo y defensa ante emergencias y desastres

2.4. Acciones Estratégicas Institucionales del MINSA vinculados al INR:

Acorde a los Objetivos Estratégicos Institucionales, se han establecido las siguientes Acciones Estratégicas Institucionales:

❖ **OEI.01:**

AEI.01.02 Prevención y control de enfermedades transmisibles; fortalecidos; con énfasis en las prioridades sanitarias nacionales.

AEI.01.03 Vigilancia y control de las Infecciones Asociadas a la Atención Sanitaria.

AEI.01.06 Prevención; detección precoz y atención integral; por curso de vida; de enfermedades no transmisibles con énfasis en las prioridades sanitarias nacionales.

❖ **OEI.02:**

AEI.02.03 Redes Integradas de Salud; implementadas progresivamente a nivel nacional.

AEI.02.04 Atención de Urgencias y Emergencias Médicas; eficiente y oportuna.

❖ **OEI.04:**

AEI.04.02 Gestión orientada a resultados al servicio de la población; con procesos optimizados y procedimientos administrativos simplificados.

AEI.04.03 Asignación y gestión del presupuesto público eficiente y orientado a resultados en el sistema de salud.

AEI.04.05 Sistema de Control Interno; Plan de Integridad y lucha contra la corrupción fortalecido.

❖ **OEI.05:**

AEI.05.01 Plan de Dotación de recursos humanos en salud acordado con Gobiernos Regionales; implementado.





"Decenio de la Igualdad de Oportunidades para Mujeres y Hombres"
"Año del Bicentenario del Perú: 200 años de Independencia"

AEI.05.02 Acuerdos entre instituciones formadoras e instituciones prestadoras; implementadas.

❖ **OEI.06:**

AEI.06.01 Mecanismos de generación de evidencias para la toma de decisiones para prevención y control de las enfermedades; implementados.

❖ **OEI.08:**

AEI.08.04 Entrenamiento en habilidades para la prevención y reducción de la vulnerabilidad y aumento de la resiliencia; de las comunidades organizadas frente al riesgo de desastres; fortalecido.

AEI.08.05 Gestión y comunicación eficiente y oportuna al COE salud; de la información de casos de emergencias masivas y desastres; fortalecida.





"Decenio de la Igualdad de Oportunidades para Mujeres y Hombres"
 "Año del Bicentenario del Perú: 200 años de Independencia"

III. ORGANIZACIÓN FUNCIONAL

3.1. Estructura Orgánica del Instituto Nacional de Rehabilitación "Dra. Adriana Rebaza Flores" AMISTAD PERU-JAPON"

ORGANIGRAMA ESTRUCTURAL DEL INSTITUTO NACIONAL DE REHABILITACION
 "Dra. Adriana Rebaza Flores" AMISTAD PERU-JAPON

R.M. Nº 715-2006/MINSA

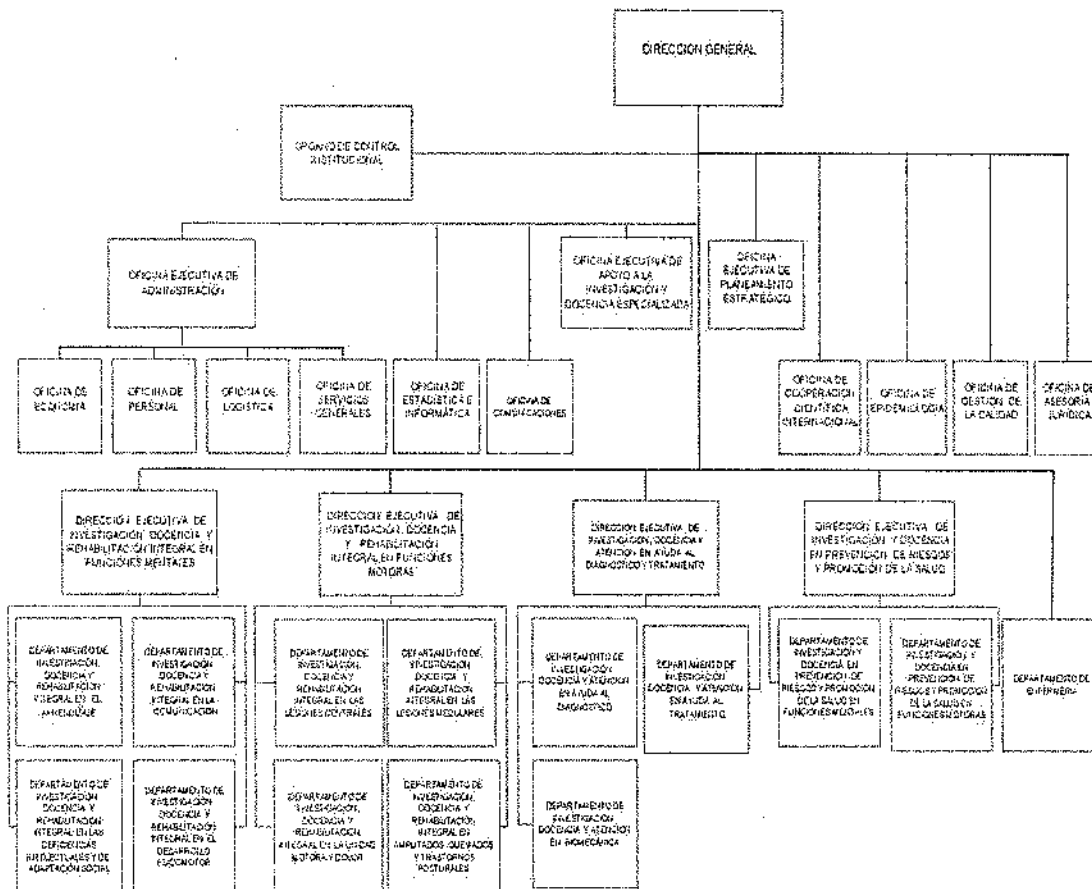

3.2. Funciones

La Resolución Ministerial N° 715-2006/MINSA, que aprueba el Reglamento de Organización y Funciones del Instituto Nacional de Rehabilitación, establece en su Artículo 8°: Objetivos Funcionales Generales.- Los objetivos funcionales generales del INR son los siguientes:

- a) Innovar permanentemente las normas, métodos y técnicas para la salud en el campo de la Rehabilitación.
- b) Lograr los resultados de las investigaciones específicas encargadas por la Alta Dirección y Direcciones Generales técnico-normativas del Ministerio de Salud.





“Decenio de la Igualdad de Oportunidades para Mujeres y Hombres”
“Año del Bicentenario del Perú: 200 años de Independencia”

- c) Incrementar continuamente la calidad y productividad de la investigación especializada en el campo de la Rehabilitación.
- d) Lograr eficacia, calidad y eficiencia en la prestación de servicios especializados de salud en el campo de la Rehabilitación.
- e) Lograr la adquisición y aplicación de nuevos conocimientos científicos y tecnológicos de la investigación, docencia y atención especializada de salud en el campo de la Rehabilitación.
- f) Establecer relaciones de cooperación científica y tecnológica con la comunidad científica, nacional e internacional, en el marco de sus objetivos funcionales a través de la Alta Dirección del Ministerio de Salud.
- g) Lograr que los profesionales de la salud y técnicos del sector, conozcan y sean capacitados, en nuevos conocimientos científicos y tecnológicos, adquiridos en la investigación, docencia y atención especializada en el campo de la Rehabilitación.





PERU
MINISTERIO
DE SALUD

SECRETARÍA
NACIONAL DE PROMOCIÓN
DE LA SALUD

"Deteción de la Igualdad de Oportunidades para Mujeres y Hombres"
"Año del Bicentenario del Perú: 200 años de Independencia"

IV. PROGRAMACION DE ACTIVIDADES

4.1. INDICADORES

El Instituto Nacional de Rehabilitación "Dra. Adriana Rebaza Flores" AMSTAD PERU-JAPON, ha planteado para la ejecución del Plan Operativo Anual 2020 Modificado V.03, los siguientes indicadores por Objetivos Estratégicos Institucionales.

COB OEI	OBJETIVO ESTRATEGICO INSTITUCIONAL	INDICADOR	FORMA DE CALCULO	LÍNEA BASE	VALOR ESPERADO	FUENTE	PERIODICIDAD
OEI01	Prevenir, vigilar, controlar y reducir el impacto de las enfermedades; daños y condiciones que afectan la salud de la población, con énfasis en las prioridades nacionales	Proporción de Sintomáticos Respiratorios identificados entre las atenciones en > de 15 años	$\frac{\text{N}^\circ \text{ de Sintomáticos Respiratorios Identificados}}{\text{N}^\circ \text{ Atenciones en } > 15 \text{ años}} \times 100$	14	15	Informe de la Oficina de Epidemiología	Trimestral
		% personas capacitadas en certificación de la discapacidad	$\frac{\text{N}^\circ \text{ de Personas Capacitadas en MR}}{\text{N}^\circ \text{ de Personas Programadas}} \times 100$	1553	>90%	Informe de la Dirección Ejecutiva de Investigación y Docencia en Prevención de Riesgos y Promoción de la Salud	Semestral
		N° DIRIS y DIREAS que participaron en las capacitaciones y/o recibieron asistencia técnica en aspectos de rehabilitación	Conteo	2 DIRESA 3 DIRIS	5	Informe de la Dirección Ejecutiva de Investigación y Docencia en Prevención de Riesgos y Promoción de la Salud	Semestral
		% de implementación de IPERC	$\frac{\text{N}^\circ \text{ de IPERC revisados}}{\text{N}^\circ \text{ de IPERC programados para revisión}} \times 100$	90 - 100%	1	Informes de la Oficina de Personal (Equipo de Trabajo de Seguridad y Salud en el Trabajo)	Semestral
		% de trabajadores con evaluación médico ocupacional peritica.	$\frac{\text{Número de trabajadores con evaluación médico ocupacional}}{\text{Total de trabajadores programados}} \times 100$	Sin TB	0.9	Informes de la Oficina de Personal (Equipo de Trabajo de Seguridad y Salud en el Trabajo)	Semestral
OEI02	Garantizar el acceso a ciudadanos y servicios de salud y calidad organizados en Redes Integradas de Salud; centradas en la persona; familia y comunidad, con énfasis en la promoción de la salud y la prevención de la enfermedad	% investigación de accidentes e incidentes de trabajo	$\frac{\text{Número de accidentes o incidentes de trabajo investigados}}{\text{Número de trabajadores capacitados con cuatro temas al año en materia de SST}} \times 100$	100%	1	Informes de la Oficina de Personal (Equipo de Trabajo de Seguridad y Salud en el Trabajo)	Anual
		% de trabajadores que reciben capacitación en materia de SST	$\frac{\text{Número de trabajadores capacitados}}{\text{Total de trabajadores programados}} \times 100$	50 - 80%	0.85	Informes de la Oficina de Personal (Equipo de Trabajo de Seguridad y Salud en el Trabajo)	Anual
		Densidad de Incidencia de ITU asociado a CUP	$\frac{\text{N}^\circ \text{ casos de ITU en pacientes con catéter urinario más de 24 hrs. durante el mes}}{\text{N}^\circ \text{ de Días de Exposición a CUP}} \times 1000 \text{ días}$	< 3.27	<=4.80	Informe Oficina de Epidemiología	Mensual
		Porcentaje de cumplimiento de la programación de mantenimiento.	$\frac{\text{N}^\circ \text{ de equipos con mantenimiento}}{\text{N}^\circ \text{ de equipos con mantenimiento programados}} \times 100$	80 - 100%	95%	Informe de Servicios Generales.	Semestral





PERU
Ministerio de Salud

Centro Nacional de Estadística e Informática
Con Acreditación por el INPC
INSTAT PERU - INHCV

"Decenio de la Igualdad de Oportunidades para Mujeres y Hombres"
"Año del Bicentenario del Perú: 200 años de Independencia"

OEI.04	Fortalecer la rectoría y la gobernanza sobre el sistema de salud; y la gestión institucional; para el desempeño eficiente; ético e íntegro; en el marco de la modernización de la gestión pública	Productividad hora médico.	$\frac{\text{Nº de atenciones médicas realizadas (en un periodo)}}{\text{Nº de horas médico programadas (en el mismo periodo)}}$	1.5 - 2	1.6 - 2	INR-DIS II Oficina de Estadística e Informática	Mensual
		Tasa de Diferimiento de cita para paciente nuevo	$\frac{\text{Total de días de espera para atención en consulta médica (paciente nuevo y reevaluado)}}{\text{Nº total de pacientes nuevos que solicitan cita}}$	7-12 días.	12 días.	INR-DIS II Oficina de Estadística e Informática	Mensual
		Referencias atendidas	$\frac{\text{Nº de referencias atendidas}}{\text{Nº total de referencias ingresadas}}$	80 - 100%	80%	INR-DIS II Oficina de Estadística e Informática	Trimestral
		Porcentaje de satisfacción del usuario externo en Consulta externa.	$\frac{\text{Nº de usuarios encuestados que refieren estar satisfechos con los servicios en consulta externa}}{\text{Nº Total de usuarios encuestados.}}$	75%	>60%	Informe de la Oficina de Gestión de la Calidad.	ANUAL
OEI.05	Mejorar la gestión y el desarrollo de los recursos humanos en salud con énfasis en competencias; y la disponibilidad equitativa en el país	Porcentaje de cumplimiento de los estándares de Acreditación - Autoevaluación	$\frac{\text{Porcentaje de cumplimiento del estándar de acreditación (resultado del aplicativo)}}{\text{Presupuesto ejecutado x 100/ Presupuesto programado}}$	57%	Incremento \geq 5% resultado anterior.	Informe de la Oficina de Gestión de la Calidad.	ANUAL
		Cumplimiento de ejecución presupuestal	$\frac{\text{Nº de atenciones reconocidas por el SIS (FUA)}}{\text{Nº total de atenciones por SIS (FUA)}}$	90 - 100%	100%	Informe OEPE- Equipo de Presupuesto	Semestral
		Reconocimiento de atenciones por el SIS	$\frac{\text{Ejecución del PAC x 100/ PAC programado}}$	90 - 100%	95%	Dirección General - Unidad Funcional de Prestaciones del Asegurado	Trimestral
		Porcentaje cumplimiento del PAC	$\frac{\text{Nº de capacitaciones ejecutadas PDE}}{\text{Nº Capacitaciones programadas del PDP}}$	90 - 100%	100%	Informes de OEA - Oficina de Logística	Semestral
OEI.06	Mejorar la toma de decisiones; la prestación de servicios públicos; el empoderamiento y la satisfacción de la población a través del Gobierno Digital en Salud	Investigaciones Aprobadas	$\frac{\text{Nº de capacitaciones ejecutadas PDE}}{\text{Nº Capacitaciones programadas del PDP}} \times 100$	80 - 100%	90%	Informes de OEA - Oficina de Personal	Semestral
		Investigaciones ejecutadas.	$\frac{\text{Nº Investigaciones Institucionales Aprobadas}}{\text{Nº de Investigaciones Programadas}} \times 100$	4	5	Oficina Ejecutiva de Apoyo a la Investigación y Docencia Especializada - OEALDE	ANUAL
		Investigaciones enviadas a revistas	$\frac{\text{Nº Investigaciones Ejecutadas}}{\text{Nº Investigaciones Aprobadas}} \times 100$	7	7	Oficina Ejecutiva de Apoyo a la Investigación y Docencia Especializada - OEALDE	ANUAL
		Investigaciones enviadas a revistas	$\frac{\text{Nº Investigaciones enviadas a Revistas}}{\text{Nº Investigaciones Ejecutadas}} \times 100$	3	3	Oficina Ejecutiva de Apoyo a la Investigación y Docencia Especializada - OEALDE	ANUAL





"Decenio de la Igualdad de Oportunidades para Mujeres y Hombres"
 "Año del Bicentenario del Perú: 200 años de Independencia"

4.2. FORMATOS DEL APLICATIVO CEPLAN V.01:

El Instituto Nacional de Rehabilitación "Dra. Adriana Rebaza Flores" Amistad Perú – Japón, acorde a lo requerido por la Oficina de Planeamiento y Estudios Económicos de la OGPPM del MINSA, mediante Correo Electrónico. N° 001-2021/EQUIPO.POI-OPEE/MINSA, consignándose el ajuste presupuestal acorde al monto ejecutado al cierre del año, según el Presupuesto Institucional Modificado-PIM y las nuevas actividades operativas, las cuales se encuentran detalladas en los reportes del Aplicativo CEPLAN:

- a) **Anexo B-3:** Plan Operativo Institucional Modificado con Programación Física (Modificado) Año: 2020
- b) **Anexo B-4:** Plan Operativo Institucional Modificado con Programación Financiero (Modificado) Año: 2020



Anexo B-3 PLAN OPERATIVO INSTITUCIONAL CONSOLIDADO CON PROGRAMACION FISICA (Ajustado) Año.: 2020

Periodo PEI: 2019 - 2024
Nivel de Gobierno: E - GOBIERNO NACIONAL
Sector: 11 - SALUD
Pliego: 011 - M. DE SALUD
Unidad Ejecutora: 000125 - INSTITUTO NACIONAL DE REHABILITACION

Centro de Costo: 01 - DIRECCION GENERAL

01.04 FORTALECER LA RECTORIA Y LA GOBERNANZA SOBRE EL SISTEMA DE SALUD; Y LA GESTION INSTITUCIONAL; PARA EL DESEMPEÑO EFICIENTE, ÉTICO E ÍNTEGRO; EN EL MARCO DE LA MODERNIZACIÓN DE LA GESTIÓN PÚBLICA.
AEI.04-02 GESTION ORIENTADA A RESULTADOS AL SERVICIO DE LA POBLACION; CON PROCESOS OPTIMIZADOS Y PROCEDIMIENTOS ADMINISTRATIVOS SIMPLIFICADOS.

Table with columns: COD, Actividad Operativa, Ubigeo, U.M., Meta Financiera Anual S/, PROGRAMACION (1-12), Meta Fisica Anual, Prioridad. Rows include various administrative and operational activities.

01.01 - UNIDAD FUNCIONAL DE GESTION DE RIESGOS EN EMERGENCIAS Y DESASTRES (068)

01.08 FORTALECER LA GESTION DEL RIESGO Y DEFENSA ANTE EMERGENCIAS Y DESASTRES
AEI.08.04 ENTRENAMIENTO EN HABILIDADES PARA LA PREVENCION Y REDUCCION DE LA VULNERABILIDAD Y AUMENTO DE LA RESILIENCIA; DE LAS COMUNIDADES ORGANIZADAS FRENTE AL RIESGO DE DESASTRES; FORTALECIDO.

Table with columns: COD, Actividad Operativa, Ubigeo, U.M., Meta Financiera Anual S/, PROGRAMACION (1-12), Meta Fisica Anual, Prioridad. Rows include disaster risk management and training activities.

01.08 FORTALECER LA GESTION DEL RIESGO Y DEFENSA ANTE EMERGENCIAS Y DESASTRES
AEI.08.05 GESTION Y COMUNICACION EFICIENTE Y OPORTUNA AL COE SALUD; DE LA INFORMACION DE CASOS DE EMERGENCIAS MASIVAS Y DESASTRES; FORTALECIDA.



COD.	Actividad Operativa	Ubigeo	U.M.	Meta Financiera Anual S/.	1	2	3	4	5	6	7	8	9	10	11	12	Meta Fisica Anual	Prioridad
AO00012500172	5005612 - DESARROLLO DE LOS CENTROS Y ESPACIOS DE MONITOREO DE EMERGENCIAS Y DESASTRES	150108 : CHORRILLOS	Z88 : REPORTE	70,485.00	1	1	1	1	1	1	1	1	1	1	1	1	12	1 : Muy Alta

Centro de Costo: 01.02 - UNIDAD FUNCIONAL DE TELESALUD.

OBJ.04 FORTALECER LA RECTORIA Y LA GOBERNANZA SOBRE EL SISTEMA DE SALUD, Y LA GESTIÓN INSTITUCIONAL, PARA EL DESEMPEÑO EFICIENTE, ÉTICO E INTEGRO, EN EL MARCO DE LA MODERNIZACIÓN DE LA GESTIÓN PÚBLICA.

AEI.04.02 GESTIÓN ORIENTADA A RESULTADOS AL SERVICIO DE LA POBLACION, CON PROCESOS OPTIMIZADOS Y PROCEDIMIENTOS ADMINISTRATIVOS SIMPLIFICADOS.

COD.	Actividad Operativa	Ubigeo	U.M.	Meta Financiera Anual S/.	1	2	3	4	5	6	7	8	9	10	11	12	Meta Fisica Anual	Prioridad
AO00012500167	GESTION DE LA UNIDAD FUNCIONAL DE TELESALUD	150108 : CHORRILLOS	001 : ACCION	108,144.00	1	1	1	1	1	1	1	1	1	1	1	1	12	2 : Alta

Centro de Costo: 01.03 - REDUCCIÓN DE LA MORTALIDAD POR EMERGENCIAS Y URGENCIAS MEDICAS (104)

OBJ.02 GARANTIZAR EL ACCESO A CUIDADOS Y SERVICIOS DE SALUD DE CALIDAD ORGANIZADOS EN REDES INTEGRADAS DE SALUD, CENTRADAS EN LA PERSONA, FAMILIA Y COMUNIDAD, CON ÉNFASIS EN LA PROMOCIÓN DE LA SALUD Y LA PREVENCIÓN DE LAS ENFERMEDADES.

AEI.02.04 ATENCIÓN DE URGENCIAS Y EMERGENCIAS MEDICAS, EFICIENTE Y OPORTUNA.

COD.	Actividad Operativa	Ubigeo	U.M.	Meta Financiera Anual S/.	1	2	3	4	5	6	7	8	9	10	11	12	Meta Fisica Anual	Prioridad
AO00012500186	5005900 - SERVICIO DE TRANSPORTE ASISTIDO DE LA URGENCIA	150108 : CHORRILLOS	006 : PACIENTE ATENDIDO	11,596.00	1	2	1	1	2	1	1	2	1	1	2	1	16	1 : Muy Alta
AO00012500545	5007824 - ATENCION AMBULATORIA DE URGENCIAS PRIORIDAD III O EN MODULOS HOSPITALARIOS DIFERENCIADOS AUTORIZADOS	150108 : CHORRILLOS	006 : ATENCION	10,000.00	110	110	110	110	110	110	110	110	110	110	110	110	1,320	1 : Muy Alta
AO00012500546	5006901 - ATENCION DE TRAJE	150108 : CHORRILLOS	006 : ATENCION	1,096.00	120	120	120	120	120	120	120	120	120	120	120	120	1,440	1 : Muy Alta
AO00012500547	5005899 SERVICIO DE TRANSPORTE ASISTIDO DE LA EMERGENCIA	150108 : CHORRILLOS	006 : ATENCION	700.00	3	4	3	3	4	3	3	4	3	3	4	3	40	1 : Muy Alta

Centro de Costo: 02 - ORGANNO DE CONTROL INSTITUCIONAL

OBJ.04 FORTALECER LA RECTORIA Y LA GOBERNANZA SOBRE EL SISTEMA DE SALUD, Y LA GESTIÓN INSTITUCIONAL, PARA EL DESEMPEÑO EFICIENTE, ÉTICO E INTEGRO, EN EL MARCO DE LA MODERNIZACIÓN DE LA GESTIÓN PÚBLICA.

AEI.04.05 SISTEMA DE CONTROL INTERNO, PLAN DE INTEGRIDAD Y LUCHA CONTRA LA CORRUPCIÓN FORTALECIDO.

COD.	Actividad Operativa	Ubigeo	U.M.	Meta Financiera Anual S/.	1	2	3	4	5	6	7	8	9	10	11	12	Meta Fisica Anual	Prioridad
AO00012500089	SERVICIO DE CONTROL	150108 : CHORRILLOS	001 : ACCION	5,567.00	0	0	0	0	0	1	0	0	0	0	0	0	1	1 : Muy Alta
AO00012500090	SERVICIO RELACIONADO Y DE APOYO	150108 : CHORRILLOS	001 : ACCION	129,631.00	5	2	6	3	4	5	4	3	7	3	4	5	51	1 : Muy Alta
AO00012500091	SERVICIO DE CONTROL SIMULTANEO	150108 : CHORRILLOS	001 : ACCION	55,495.00	0	2	1	2	2	2	1	2	2	2	2	1	19	1 : Muy Alta
AO00012500092	ACTIVIDADES DE RESERVA	150108 : CHORRILLOS	001 : ACCION	5,567.00	0	0	0	0	0	0	0	0	0	0	1	0	1	1 : Muy Alta

Centro de Costo: 03 - OFICINA DE COOPERACION CIENTIFICA INTERNACIONAL

OBJ.04 FORTALECER LA RECTORIA Y LA GOBERNANZA SOBRE EL SISTEMA DE SALUD, Y LA GESTIÓN INSTITUCIONAL, PARA EL DESEMPEÑO EFICIENTE, ÉTICO E INTEGRO, EN EL MARCO DE LA MODERNIZACIÓN DE LA GESTIÓN PÚBLICA.

AEI.04.03 ASIGNACION Y GESTION DEL PRESUPUESTO PUBLICO EFICIENTE Y ORIENTADO A RESULTADOS EN EL SISTEMA DE SALUD.

COD.	Actividad Operativa	Ubigeo	U.M.	Meta Financiera Anual S/.	1	2	3	4	5	6	7	8	9	10	11	12	Meta Fisica Anual	Prioridad
AO00012500151	ACCIONES DE COOPERACION TECNICA INTERNACIONAL	150108 : CHORRILLOS	001 : ACCION	293,160.00	0	0	8	0	0	0	0	0	0	0	0	0	32	1 : Muy Alta

Centro de Costo: 04 - OFICINA DE GESTION DE LA CALIDAD

OBJ.04 FORTALECER LA RECTORIA Y LA GOBERNANZA SOBRE EL SISTEMA DE SALUD, Y LA GESTIÓN INSTITUCIONAL, PARA EL DESEMPEÑO EFICIENTE, ÉTICO E INTEGRO, EN EL MARCO DE LA MODERNIZACIÓN DE LA GESTIÓN PÚBLICA.

AEI.04.02 GESTIÓN ORIENTADA A RESULTADOS AL SERVICIO DE LA POBLACION, CON PROCESOS OPTIMIZADOS Y PROCEDIMIENTOS ADMINISTRATIVOS SIMPLIFICADOS.

COD.	Actividad Operativa	Ubigeo	U.M.	Meta Financiera Anual S/.	1	2	3	4	5	6	7	8	9	10	11	12	Meta Fisica Anual	Prioridad
AO00012500151	ACCIONES DE COOPERACION TECNICA INTERNACIONAL	150108 : CHORRILLOS	001 : ACCION	293,160.00	0	0	8	0	0	0	0	0	0	0	0	0	32	1 : Muy Alta



COD.	Actividad Operativa	Ubigeo	U.M.	Meta Financiera Anual \$/	PROGRAMACION												Meta Fisica Anual	Prioridad		
					1	2	3	4	5	6	7	8	9	10	11	12				
AO100012500144	ACCIONES DEL SISTEMA DE GESTION DE LA CALIDAD	150108 : CHORRILLOS	060 : INFORME	324,432.00	0	0	3	0	3	0	0	5	0	0	4	0	0	6	18	1 : Muy Alta

Centro de Costo: 05 - OFICINA DE ASESORIA JURIDICA

001.04 FORTALECER LA RECTORIA Y LA GOBERNANZA SOBRE EL SISTEMA DE SALUD; Y LA GESTION INSTITUCIONAL PARA EL DESEMPEÑO EFICIENTE, ETICO E INTEGRADO; EN EL MARCO DE LA MODERNIZACION DE LA GESTION PUBLICA

AEI.04.02 GESTION ORIENTADA A RESULTADOS AL SERVICIO DE LA POBLACION; CON PROCESOS OPTIMIZADOS Y PROCEDIMIENTOS ADMINISTRATIVOS SIMPLIFICADOS.

COD.	Actividad Operativa	Ubigeo	U.M.	Meta Financiera Anual \$/	PROGRAMACION												Meta Fisica Anual	Prioridad	
					1	2	3	4	5	6	7	8	9	10	11	12			
AO100012500011	ASESORAMIENTO JURIDICO EN GESTION DE CONTRATACIONES	150108 : CHORRILLOS	001 : ACCION	85,860.00	1	1	1	1	1	1	1	1	1	1	1	1	1	12	1 : Muy Alta
AO100012500012	ASESORAMIENTO JURIDICO ADMINISTRATIVO	150108 : CHORRILLOS	001 : ACCION	85,860.00	1	1	1	1	1	1	1	1	1	1	1	1	1	12	1 : Muy Alta
AO100012500013	GESTION, MONITOREO Y SUPERVISION DE LA OFICINA	150108 : CHORRILLOS	001 : ACCION	171,720.00	1	1	1	1	1	1	1	1	1	1	1	1	1	12	1 : Muy Alta

Centro de Costo: 06 - TBC - VIH / SIDA (PP 0016)

001.01 PREVENIR, VIGILAR, CONTROLAR Y REDUCIR EL IMPACTO DE LAS ENFERMEDADES; DAÑOS Y CONDICIONES QUE AFECTAN LA SALUD DE LA POBLACION; CON ENFASIS EN LAS PRIORIDADES NACIONALES

AEI.01.02 PREVENCIÓN Y CONTROL DE ENFERMEDADES TRANSMISIBLES; FORTALECIDOS; CON ENFASIS EN LAS PRIORIDADES SANITARIAS NACIONALES.

COD.	Actividad Operativa	Ubigeo	U.M.	Meta Financiera Anual \$/	PROGRAMACION												Meta Fisica Anual	Prioridad	
					1	2	3	4	5	6	7	8	9	10	11	12			
AO100012500152	4396201 - IDENTIFICACION Y EXAMEN DE SINTOMATICOS RESPIRATORIOS EN LAS ATENCIONES A PERSONAS > 15 AÑOS Y POBLACION VULNERABLE	150108 : CHORRILLOS	087 : PERSONA ATENDIDA	30,312.00	1	1	1	1	1	2	2	2	2	1	1	1	1	15	1 : Muy Alta
AO100012500656	4395902 - TAMIZAJE Y DIAGNOSTICO PARA VIH A POBLACION ADULTA Y JOVEN	150108 : CHORRILLOS	438 : PERSONA TAMIZADA	0.00	0	0	0	0	0	0	0	0	0	0	0	0	0	0	1 : Muy Alta

Centro de Costo: 07 - OFICINA DE EPIDEMIOLOGIA

001.02 REDES INTEGRADAS DE SALUD; IMPLEMENTADAS PROGRESIVAMENTE A NIVEL NACIONAL

AEI.02.03 REDES INTEGRADAS DE SALUD; IMPLEMENTADAS PROGRESIVAMENTE A NIVEL NACIONAL

COD.	Actividad Operativa	Ubigeo	U.M.	Meta Financiera Anual \$/	PROGRAMACION												Meta Fisica Anual	Prioridad	
					1	2	3	4	5	6	7	8	9	10	11	12			
AO100012500093	VIGILANCIA PERIODICA DE LA CALIDAD DE AGUA	150108 : CHORRILLOS	001 : ACCION	196,146.00	1	1	1	1	1	1	1	1	1	1	1	1	1	12	1 : Muy Alta
AO100012500094	VIGILANCIA DE RESIDUOS SOLIDOS	150108 : CHORRILLOS	001 : ACCION	10,296.00	1	1	1	1	1	1	1	1	1	1	1	1	1	12	1 : Muy Alta
AO100012500095	VIGILANCIA PERIODICA DE LA CALIDAD DE ALIMENTOS	150108 : CHORRILLOS	001 : ACCION	10,296.00	1	1	1	1	1	1	1	1	1	1	1	1	1	12	1 : Muy Alta
AO100012500096	ANALISIS DE LA SITUACION DE SALUD (ASIS)	150108 : CHORRILLOS	001 : ACCION	10,296.00	0	0	1	0	0	0	0	0	0	0	0	0	0	1	1 : Muy Alta
AO100012500097	INVESTIGACION EPIDEMIOLOGICA	150108 : CHORRILLOS	001 : ACCION	10,296.00	0	0	0	0	0	1	0	0	0	0	0	0	1	2	1 : Muy Alta
AO100012500098	VIGILANCIA EPIDEMIOLOGICA HOSPITALARIA	150108 : CHORRILLOS	001 : ACCION	10,296.00	1	1	1	1	1	1	1	1	1	1	1	1	1	12	1 : Muy Alta
AO100012500099	VIGILANCIA EN SALUD PUBLICA	150108 : CHORRILLOS	001 : ACCION	10,296.00	0	0	1	0	0	1	0	0	0	0	0	0	1	4	1 : Muy Alta
AO100012500100	VIGILANCIA DE PLAGAS	150108 : CHORRILLOS	001 : ACCION	10,359.00	1	1	1	1	1	1	1	1	1	1	1	1	1	12	1 : Muy Alta

Centro de Costo: 08 - OFICINA DE PLANEAMIENTO ESTRATEGICO

001.04 FORTALECER LA RECTORIA Y LA GOBERNANZA SOBRE EL SISTEMA DE SALUD; Y LA GESTION INSTITUCIONAL PARA EL DESEMPEÑO EFICIENTE, ETICO E INTEGRADO; EN EL MARCO DE LA MODERNIZACION DE LA GESTION PUBLICA

AEI.04.03 ASIGNACIÓN Y GESTIÓN DEL PRESUPUESTO PÚBLICO EFICIENTE Y ORIENTADO A RESULTADOS EN EL SISTEMA DE SALUD.

COD.	Actividad Operativa	Ubigeo	U.M.	Meta Financiera Anual \$/	PROGRAMACION												Meta Fisica Anual	Prioridad	
					1	2	3	4	5	6	7	8	9	10	11	12			
AO100012500067	GESTION, MONITOREO Y SUPERVISION DE LA OFICINA	150108 : CHORRILLOS	001 : ACCION	439,740.00	1	1	1	1	1	1	1	1	1	1	1	1	1	12	1 : Muy Alta
AO100012500068	ACCIONES DE PLANEAMIENTO	150108 : CHORRILLOS	001 : ACCION	146,580.00	1	1	1	1	1	1	1	1	1	1	1	1	1	12	1 : Muy Alta



Anexo B-3 : POI APROBADO Consolidado con programación Física

COD	Actividad Operativa	Ubigeo	U.M.	Meta Financiera Anual S/.	1	2	3	4	5	6	7	8	9	10	11	12	Meta Fisica Anual	Prioridad
AO100012500069	ACCIONES DE ORGANIZACION	CHORRILLOS	001 : ACCION	146,580.00	1	1	1	1	1	1	1	1	1	1	1	1	12	1 : Muy Alta
AO100012500070	ACCIONES DE PRESUPUESTO	CHORRILLOS	001 : ACCION	146,580.00	1	1	1	1	1	1	1	1	1	1	1	1	12	1 : Muy Alta
AO100012500071	ACCIONES DE PROYECTOS	CHORRILLOS	001 : ACCION	146,580.00	1	1	1	1	1	1	1	1	1	1	1	1	12	1 : Muy Alta
AO100012500072	ACCIONES DE COSTOS	CHORRILLOS	001 : ACCION	146,580.00	1	1	1	1	1	1	1	1	1	1	1	1	12	1 : Muy Alta

Centro de Costo: 09 - OFICINA EJECUTIVA DE ADMINISTRACION

OE1.04 FORTALECER LA REGIÓN Y LA GOBERNANZA SOBRE EL SISTEMA DE SALUD, Y LA GESTIÓN INSTITUCIONAL, PARA EL DESARROLLO EFICIENTE, ÉTICO E ÍNTEGRO, EN EL MARCO DE LA MODERNIZACIÓN DE LA GESTIÓN PÚBLICA.

AE1.04.02 GESTIÓN ORIENTADA A RESULTADOS AL SERVICIO DE LA POBLACION, CON PROCESOS OPTIMIZADOS Y PROCEDIMIENTOS ADMINISTRATIVOS SIMPLIFICADOS.

COD	Actividad Operativa	Ubigeo	U.M.	Meta Financiera Anual S/.	1	2	3	4	5	6	7	8	9	10	11	12	Meta Fisica Anual	Prioridad
AO100012500014	GESTION, MONITOREO Y SUPERVISION DE LA OFICINA	CHORRILLOS	001 : ACCION	432,576.00	1	1	1	1	1	1	1	1	1	1	1	1	12	1 : Muy Alta
AO1000125000573	ATENCION EN HOSPITALIZACION (TERCEROS)	CHORRILLOS	001 : ACCION	0.00	0	0	0	0	0	0	0	0	0	0	0	0	0	1 : Muy Alta
AO1000125000675	MEJORAMIENTO DE INSTITUTOS DE SALUD	CHORRILLOS	060 : INFORME	0.00	0	0	0	0	0	0	0	0	0	0	0	0	0	1 : Muy Alta
AO100012500677	SUPERVISION Y LIQUIDACION DE OBRAS	CHORRILLOS	060 : INFORME	0.00	0	0	0	0	0	0	0	0	0	0	0	0	0	1 : Muy Alta
AO100012500678	GESTION Y ADMINISTRACION	CHORRILLOS	060 : INFORME	0.00	0	0	0	0	0	0	0	0	0	0	0	0	0	1 : Muy Alta

Centro de Costo: 09-01 - OFICINA DE ECONOMIA

OE1.04 FORTALECER LA REGIÓN Y LA GOBERNANZA SOBRE EL SISTEMA DE SALUD, Y LA GESTIÓN INSTITUCIONAL, PARA EL DESARROLLO EFICIENTE, ÉTICO E ÍNTEGRO, EN EL MARCO DE LA MODERNIZACIÓN DE LA GESTIÓN PÚBLICA.

AE1.04.02 GESTIÓN ORIENTADA A RESULTADOS AL SERVICIO DE LA POBLACION, CON PROCESOS OPTIMIZADOS Y PROCEDIMIENTOS ADMINISTRATIVOS SIMPLIFICADOS.

COD	Actividad Operativa	Ubigeo	U.M.	Meta Financiera Anual S/.	1	2	3	4	5	6	7	8	9	10	11	12	Meta Fisica Anual	Prioridad
AO100012500132	ELABORACION DE LA INFORMACION FINANCIERA DE LA INSTITUCION	CHORRILLOS	001 : ACCION	216,288.00	1	1	1	1	1	1	1	1	1	1	1	1	12	1 : Muy Alta
AO100012500133	CONTROLAR Y SUPERVISAR LA EJECUCION DEL PRESUPUESTO ASIGNADO	CHORRILLOS	001 : ACCION	108,144.00	1	1	1	1	1	1	1	1	1	1	1	1	12	1 : Muy Alta
AO100012500134	ELABORACION Y ADMINISTRACION DEL FLUJO DEL FONDO DE LIQUIDEZ	CHORRILLOS	001 : ACCION	108,144.00	1	1	1	1	1	1	1	1	1	1	1	1	12	1 : Muy Alta
AO100012500135	ADMINISTRAR LOS CREDITOS Y COBRANZAS DE LOS PACIENTES Y PERSONAL DE LA INSTITUCION	CHORRILLOS	001 : ACCION	216,288.00	1	1	1	1	1	1	1	1	1	1	1	1	12	1 : Muy Alta
AO100012500136	CONTROL PREVIO DE LOS DOCUMENTOS, SUSTENTARIOS DE ACUERDO A LAS NORMAS VIGENTES	CHORRILLOS	001 : ACCION	108,144.00	1	1	1	1	1	1	1	1	1	1	1	1	12	1 : Muy Alta
AO100012500137	GESTION, MONITOREO Y SUPERVISION DE LA OFICINA	CHORRILLOS	001 : ACCION	216,288.00	1	1	1	1	1	1	1	1	1	1	1	1	12	1 : Muy Alta

Centro de Costo: 09-02 - OFICINA DE PERSONAL

OE1.01 PREVENIR, VIGILAR, CONTROLAR Y REDUCIR EL IMPACTO DE LAS ENFERMEDADES, DAÑOS Y CONDICIONES QUE AFECTAN LA SALUD DE LA POBLACION, CON ÉNFASIS EN LAS PRIORIDADES NACIONALES.

AE1.01.03 VIGILANCIA Y CONTROL DE LAS INFECCIONES ASOCIADAS A LA ATENCION SANITARIA.

COD	Actividad Operativa	Ubigeo	U.M.	Meta Financiera Anual S/.	1	2	3	4	5	6	7	8	9	10	11	12	Meta Fisica Anual	Prioridad
AO100012500073	VIGILANCIA, PREVENCIÓN Y CONTROL DE RIESGOS OCUPACIONALES	CHORRILLOS	001 : ACCION	1,283,723.00	1	1	0	1	1	0	1	1	1	0	1	0	8	1 : Muy Alta
AO100012500074	ACTUALIZACIÓN DEL SISTEMA GENERAL DE SEGURIDAD Y SALUD EN EL TRABAJO	CHORRILLOS	001 : ACCION	15,000.00	1	1	1	0	0	0	0	0	0	0	0	0	3	1 : Muy Alta
AO100012500075	CAPACITACION EN SEGURIDAD Y SALUD EN EL TRABAJO	CHORRILLOS	001 : ACCION	120,000.00	0	1	0	1	1	1	1	1	0	0	0	0	6	1 : Muy Alta
AO100012500076	MONITOREO EN SEGURIDAD Y SALUD EN EL TRABAJO	CHORRILLOS	001 : ACCION	20,000.00	0	0	0	0	0	0	1	0	0	0	0	0	1	1 : Muy Alta

OE1.04 FORTALECER LA REGIÓN Y LA GOBERNANZA SOBRE EL SISTEMA DE SALUD, Y LA GESTIÓN INSTITUCIONAL, PARA EL DESARROLLO EFICIENTE, ÉTICO E ÍNTEGRO, EN EL MARCO DE LA MODERNIZACIÓN DE LA GESTIÓN PÚBLICA.



Anexo B-3: POI APROBADO Consolidado con programación Física
 AEI.04.02 GESTIÓN ORIENTADA A RESULTADOS AL SERVICIO DE LA POBLACIÓN; CON PROCESOS OPTIMIZADOS Y PROCEDIMIENTOS ADMINISTRATIVOS SIMPLIFICADOS.

COD.	Actividad Operativa	Ubigeo	U.M.	Meta Financiera Anual S/	PROGRAMACION												Meta Fisica Anual	Prioridad		
					1	2	3	4	5	6	7	8	9	10	11	12				
AO100012500049	PROCESO DE CAPACITACION	150108 : CHORRILLOS	001 : ACCION	216,288.00	1	1	1	1	1	1	1	1	1	1	1	1	1	1	12	1 : Muy Alta
AO100012500050	PROCESO DE FORMULACION, PROGRAMACION Y CONTROL PRESUPUESTAL	150108 : CHORRILLOS	001 : ACCION	216,288.00	1	1	1	1	1	1	1	1	1	1	1	1	1	1	12	1 : Muy Alta
AO100012500051	PROCESO DE SELECCION Y LEGAJO	150108 : CHORRILLOS	001 : ACCION	216,288.00	1	1	1	1	1	1	1	1	1	1	1	1	1	1	12	1 : Muy Alta
AO100012500052	PROCESO DE ACTIVIDADES PARA EL BIENESTAR DE LOS TRABAJADORES	150108 : CHORRILLOS	001 : ACCION	216,288.00	1	1	1	1	1	1	1	1	1	1	1	1	1	1	12	1 : Muy Alta
AO100012500053	PROCESO DE REAMERACIONES, PENSIONES Y OTROS	150108 : CHORRILLOS	001 : ACCION	324,432.00	1	1	1	1	1	1	1	1	1	1	1	1	1	1	12	1 : Muy Alta
AO100012500054	PROCESO DE CONTROL DE ASISTENCIA DE PERSONAL	150108 : CHORRILLOS	001 : ACCION	108,144.00	1	1	1	1	1	1	1	1	1	1	1	1	1	1	12	1 : Muy Alta
AO100012500055	PROCESO DE RECONOCIMIENTO DE BENEFICIOS Y PENSIONES	150108 : CHORRILLOS	001 : ACCION	108,144.00	1	1	1	1	1	1	1	1	1	1	1	1	1	1	12	1 : Muy Alta
AO100012500036	GESTION, MONITOREO Y SUPERVISION DE LA OFICINA	150108 : CHORRILLOS	001 : ACCION	432,576.00	1	1	1	1	1	1	1	1	1	1	1	1	1	1	12	1 : Muy Alta
AO100012500116	OBLIGACIONES PREVISIONALES	150108 : CHORRILLOS	137 : PLANILLA	1,942,560.00	1	1	1	1	1	1	1	1	1	1	1	1	1	1	12	1 : Muy Alta
AO100012500554	ACCIONES DE INTEGRIDAD Y LUCHA CONTRA LA CORRUPCION	150108 : CHORRILLOS	001 : ACCION	0.00	0	0	0	0	0	0	0	0	0	0	0	0	0	0	1	1 : Muy Alta
AO100012500676	PROMOCION, IMPLEMENTACION Y EJECUCION DE ACTIVIDADES PARA LA REACTIVACION ECONOMICA	150108 : CHORRILLOS	086 : PERSONA	0.00	0	0	0	0	0	0	0	0	0	0	0	0	0	0	0	1 : Muy Alta

OEI.05 MEJORAR LA GESTION Y EL DESARROLLO DE LOS RECURSOS HUMANOS EN SALUD CON ENFASIS EN COMPETENCIAS; Y LA DISPONIBILIDAD EQUITATIVA EN EL PAIS
 AEI.05.01 PLAN DE DOTACION DE RECURSOS HUMANOS EN SALUD ACORDADO CON GOBIERNOS REGIONALES; IMPLEMENTADO.

COD.	Actividad Operativa	Ubigeo	U.M.	Meta Financiera Anual S/	PROGRAMACION												Meta Fisica Anual	Prioridad		
					1	2	3	4	5	6	7	8	9	10	11	12				
AO100012500112	GESTION DEL PLAN DE DESARROLLO DE LAS PERSONAS	150108 : CHORRILLOS	088 : PERSONA CAPACITADA	53,424.00	0	0	0	0	0	0	0	0	0	0	0	0	0	0	0	1 : Muy Alta
AO100012500113	GESTION DE RECURSOS HUMANOS (MED. RESIDENTES)	150108 : CHORRILLOS	088 : PERSONA CAPACITADA	26,712.00	0	0	0	0	0	0	0	0	0	0	0	0	0	0	0	1 : Muy Alta

Centro de Costo: 09.03 - OFICINA DE LOGISTICA

OEI.04 FORTALECER LA RECTORIA Y LA GOBERNANZA SOBRE EL SISTEMA DE SALUD; Y LA GESTION INSTITUCIONAL; PARA EL DESEMPEÑO EFICIENTE, ÉTICO E INTEGRO; EN EL MARCO DE LA MODERNIZACION DE LA GESTION PUBLICA
 AEI.04.02 GESTIÓN ORIENTADA A RESULTADOS AL SERVICIO DE LA POBLACIÓN; CON PROCESOS OPTIMIZADOS Y PROCEDIMIENTOS ADMINISTRATIVOS SIMPLIFICADOS.

COD.	Actividad Operativa	Ubigeo	U.M.	Meta Financiera Anual S/	PROGRAMACION												Meta Fisica Anual	Prioridad		
					1	2	3	4	5	6	7	8	9	10	11	12				
AO100012500107	ACCIONES DE PROGRAMACION DE BIENES Y SERVICIOS	150108 : CHORRILLOS	001 : ACCION	216,288.00	1	1	1	1	1	1	1	1	1	1	1	1	1	1	12	1 : Muy Alta
AO100012500108	ACCIONES DE ADQUISICION DE BIENES Y CONTRATACION DE SERVICIOS	150108 : CHORRILLOS	001 : ACCION	216,288.00	1	1	1	1	1	1	1	1	1	1	1	1	1	1	12	1 : Muy Alta
AO100012500109	ACCIONES DE ALMACENAMIENTO DE BIENES	150108 : CHORRILLOS	001 : ACCION	216,288.00	1	1	1	1	1	1	1	1	1	1	1	1	1	1	12	1 : Muy Alta
AO100012500110	ACCIONES DE REGISTRO Y CONTROL DE BIENES PATRIMONIALES	150108 : CHORRILLOS	001 : ACCION	216,288.00	1	1	1	1	1	1	1	1	1	1	1	1	1	1	12	1 : Muy Alta
AO100012500111	GESTION, MONITOREO Y SUPERVISION DE LA OFICINA	150108 : CHORRILLOS	001 : ACCION	216,288.00	1	1	1	1	1	1	1	1	1	1	1	1	1	1	12	1 : Muy Alta

Centro de Costo: 09.04 - OFICINA DE SERVICIOS GENERALES

OEI.03 GARANTIZAR EL ACCESO A CUIDADOS Y SERVICIOS DE SALUD DE CALIDAD ORGANIZADOS EN REDES INTEGRADAS DE SALUD; CENTRADAS EN LA PERSONA; FAMILIA Y COMUNIDAD; CON ENFASIS EN LA PROMOCION DE LA SALUD Y LA PREVENCIÓN

COD.	Actividad Operativa	Ubigeo	U.M.	Meta Financiera Anual S/	PROGRAMACION												Meta Fisica Anual	Prioridad		
					1	2	3	4	5	6	7	8	9	10	11	12				
AO100012500059	SERVICIOS GENERALES	150108 : CHORRILLOS	001 : ACCION	1,670,436.00	3	3	3	3	3	3	3	3	3	3	3	3	3	3	36	1 : Muy Alta



COD.	Actividad Operativa	Ubigeo	U.M.	Meta Financiera Anual S/.	PROGRAMACION	Meta Fisica Anual	Prioridad
AO100012500003	MAINTENIMIENTO Y REPARACION DE ESTABLECIMIENTOS DE SALUD	150108 : CHORRILLOS	001 : ACCION	138,864.00	2 3 3 2 3 3 3 3 3 3 3 3	34	1 : Muy Alta
AO100012500006	MAINTENIMIENTO Y REPARACION DE EQUIPO	150108 : CHORRILLOS	042 : EQUIPO	0.00	28 28 29 28 29 28 28 28 29 29 29	341	1 : Muy Alta
AO100012500557	INSTALACION DE INFRAESTRUCTURA ADMINISTRATIVA (IOARR)	150108 : CHORRILLOS	069 : MAZ	0.00	0 0 0 0 0 0 0 0 0 0 0	0	1 : Muy Alta
AO100012500558	MEJORAMIENTO DE INSTITUTOS DE SALUD (IOARR)	150108 : CHORRILLOS	042 : EQUIPO	0.00	0 0 0 0 0 0 0 0 0 0 0	0	1 : Muy Alta
AO100012500579	AMPLIACION DE INSTITUTOS DE SALUD - ASEGURAR LA PROVISION DE ALIMENTACION ADECUADA PARA ENFERMOS (IOARR)	150108 : CHORRILLOS	112 : UNIDAD	0.00	0 0 0 0 0 0 0 0 0 0 0	0	1 : Muy Alta
AO100012500680	AMPLIACION DE INSTITUTOS DE SALUD - PRESERVACION DEL MEDIO AMBIENTE (IOARR)	150108 : CHORRILLOS	112 : UNIDAD	0.00	0 0 0 0 0 0 0 0 0 0 0	0	1 : Muy Alta

Centro de Costo: 10 - OFICINA DE ESTADISTICA E INFORMATICA

OE104 FORTALECER LA REGORIA Y LA GOBERNANZA SOBRE EL SISTEMA DE SALUD; Y LA GESTION INSTITUCIONAL PARA EL DESEMPEÑO EFICIENTE, ÉTICO E ÍNTEGRO EN EL MARCO DE LA MODERNIZACION DE LA GESTION PÚBLICA.

AE104.02 GESTION ORIENTADA A RESULTADOS AL SERVICIO DE LA POBLACION, CON PROCESOS OPTIMIZADOS Y PROCEDIMIENTOS ADMINISTRATIVOS SIMPLIFICADOS.

COD.	Actividad Operativa	Ubigeo	U.M.	Meta Financiera Anual S/.	PROGRAMACION	Meta Fisica Anual	Prioridad
AO100012500001	TRIAJE	150108 : CHORRILLOS	001 : ACCION	108,144.00	1 1 1 1 1 1 1 1 1 1 1	12	1 : Muy Alta
AO100012500002	REFERENCIA Y CONTRAREFERENCIA	150108 : CHORRILLOS	001 : ACCION	108,144.00	1 1 1 1 1 1 1 1 1 1 1	12	1 : Muy Alta
AO100012500003	ADMINISTRACION DE LA OFERTA PROGRAMADA DE CIUDAS	150108 : CHORRILLOS	001 : ACCION	216,288.00	1 1 1 1 1 1 1 1 1 1 1	12	1 : Muy Alta
AO100012500018	PROCESAMIENTO Y DIFUSION DE LA INFORMACION ESTADISTICA	150108 : CHORRILLOS	001 : ACCION	216,288.00	1 1 1 1 1 1 1 1 1 1 1	12	1 : Muy Alta
AO100012500019	COPIA DE HISTORIAS CLINICAS	150108 : CHORRILLOS	001 : ACCION	108,144.00	1 1 1 1 1 1 1 1 1 1 1	12	1 : Muy Alta
AO100012500020	GESTION DE SISTEMAS INFORMATICOS	150108 : CHORRILLOS	001 : ACCION	216,288.00	1 1 1 1 1 1 1 1 1 1 1	12	1 : Muy Alta
AO100012500021	GESTION DE INFRAESTRUCTURA INFORMATICA	150108 : CHORRILLOS	001 : ACCION	108,144.00	1 1 1 1 1 1 1 1 1 1 1	12	1 : Muy Alta
AO100012500022	GESTION DE TELECOMUNICACIONES	150108 : CHORRILLOS	001 : ACCION	108,144.00	1 1 1 1 1 1 1 1 1 1 1	12	1 : Muy Alta
AO100012500023	REPRODUCCION DE FORMATOS PARA ACTIVIDADES SANITARIAS	150108 : CHORRILLOS	001 : ACCION	108,144.00	1 1 1 1 1 1 1 1 1 1 1	12	1 : Muy Alta
AO100012500024	GESTION DE ARCHIVO DE HISTORIAS CLINICAS	150108 : CHORRILLOS	001 : ACCION	108,144.00	1 1 1 1 1 1 1 1 1 1 1	12	1 : Muy Alta

Centro de Costo: 11 - OFICINA DE COMUNICACIONES

OE1102 GARANTIZAR EL ACCESO A CIUDADOS Y SERVICIOS DE SALUD DE CALIDAD ORGANIZADOS EN REDES INTEGRADAS DE SALUD; CENTRADAS EN LA PERSONA, FAMILIA Y COMUNIDAD, CON ÉNFASIS EN LA PROMOCION DE LA SALUD Y LA PREVENCIÓN.

AE1102.03 REDES INTEGRADAS DE SALUD; IMPLEMENTADAS PROGRESIVAMENTE A NIVEL NACIONAL.

COD.	Actividad Operativa	Ubigeo	U.M.	Meta Financiera Anual S/.	PROGRAMACION	Meta Fisica Anual	Prioridad
AO100012500178	IMAGEN INSTITUCIONAL Y RELACIONES PUBLICAS	150108 : CHORRILLOS	001 : ACCION	77,568.00	1 1 1 1 1 1 1 1 1 1 1	12	1 : Muy Alta
AO100012500179	PRENSA Y COMUNICACION SOCIAL	150108 : CHORRILLOS	001 : ACCION	77,568.00	1 1 1 1 1 1 1 1 1 1 1	12	1 : Muy Alta
AO100012500180	GESTION, MONITOREO Y SUPERVISION DE LA OFICINA	150108 : CHORRILLOS	001 : ACCION	77,568.00	1 1 1 1 1 1 1 1 1 1 1	12	1 : Muy Alta

12 - OFICINA EJECUTIVA DE APOYO A LA INVESTIGACION Y DOCENCIA ESPECIALIZADA

OE1205 MEJORAR LA GESTION Y EL DESARROLLO DE LOS RECURSOS HUMANOS EN SALUD CON ÉNFASIS EN COMPETENCIAS; Y LA DISPONIBILIDAD EQUITATIVA EN EL PAIS.

AE1205.02 ACUERDOS ENTRE INSTITUCIONES FORMADORAS E INSTITUCIONES PRESTADORAS; IMPLEMENTADOS.

COD.	Actividad Operativa	Ubigeo	U.M.	Meta Financiera Anual S/.	PROGRAMACION	Meta Fisica Anual	Prioridad
AO100012500181	ACCIONES DE DOCENCIA ESPECIALIZADA	150108 : CHORRILLOS	001 : ACCION	0.00	1 2 3 4 5 6 7 8 9 10 11 12	50	1 : Muy Alta



Anexo B-3 : POI APROBADO Consolidado con programación Física

COD.	Actividad Operativa	Ubigeo	U.M.	Meta Financiera Anual S/.	1	2	3	4	5	6	7	8	9	10	11	12	Meta Fisica Anual	Prioridad
AO100012500182	ACCIONES DE CAPACITACION ESPECIALIZADA	150108 : CHORRILLOS	066 : PERSONA ATENDIDA	0.00	0	2	4	7	8	3	1	7	12	9	2	62	1 : Muy Alta	
AO100012500183	ACCIONES DE DISEÑO Y ELABORACION DE PROYECTOS DE INVESTIGACION	150108 : CHORRILLOS	001 : ACCION	0.00	3	3	3	4	5	7	3	5	7	4	5	4	53	1 : Muy Alta
AO100012500185	ACCIONES DEL CENTRO DE INFORMACION Y DOCUMENTACION CIENTIFICA	150108 : CHORRILLOS	001 : ACCION	0.00	3	2	4	2	0	4	4	2	3	0	3	4	31	1 : Muy Alta

OE1.06 MEJORAR LA TOMA DE DECISIONES: LA PRESTACION DE SERVICIOS PUBLICOS; EL EMPODERAMIENTO Y LA SATISFACCION DE LA POBLACION A TRAVES DEL GOBIERNO DIGITAL EN SALUD
 AE1.06.01 MECANISMOS DE GENERACION DE EVIDENCIAS PARA LA TOMA DE DECISIONES PARA PREVENCIÓN Y CONTROL DE LAS ENFERMEDADES; IMPLEMENTADOS.

COD.	Actividad Operativa	Ubigeo	U.M.	Meta Financiera Anual S/.	1	2	3	4	5	6	7	8	9	10	11	12	Meta Fisica Anual	Prioridad
AO100012500160	INVESTIGACION	150108 : CHORRILLOS	066 : PERSONA ATENDIDA	443,981.00	0	0	0	0	1	1	0	1	1	0	1	0	5	1 : Muy Alta

Centro de Costo: 13.01 - ATENCION Y GESTION DE LA DEIDA DIAGNOSTICO Y TRATAMIENTO

OE1.01 PREVENIR; VIGILAR; CONTROLAR Y REDUCIR EL IMPACTO DE LAS ENFERMEDADES; DAÑOS Y CONDICIONES QUE AFECTAN LA SALUD DE LA POBLACION; CON ENFASIS EN LAS PRIORIDADES NACIONALES.
 AE1.01.06 PREVENCIÓN; DETECCIÓN PRECOZ Y ATENCIÓN INTEGRAL; POR CURSO DE VIDA; DE ENFERMEDADES NO TRANSMISIBLES CON ENFASIS EN LAS PRIORIDADES SANITARIAS NACIONALES.

COD.	Actividad Operativa	Ubigeo	U.M.	Meta Financiera Anual S/.	1	2	3	4	5	6	7	8	9	10	11	12	Meta Fisica Anual	Prioridad
AO100012500419	0515005 - LESIONES DEL NERVIJO PERIFERICO	150108 : CHORRILLOS	087 : PERSONA ATENDIDA	106,008.00	1	1	1	1	1	1	1	1	1	1	1	1	12	1 : Muy Alta

Centro de Costo: 14 - DIDAT AYUDA AL TRATAMIENTO

OE1.01 PREVENIR; VIGILAR; CONTROLAR Y REDUCIR EL IMPACTO DE LAS ENFERMEDADES; DAÑOS Y CONDICIONES QUE AFECTAN LA SALUD DE LA POBLACION; CON ENFASIS EN LAS PRIORIDADES NACIONALES.
 AE1.01.06 PREVENCIÓN; DETECCIÓN PRECOZ Y ATENCIÓN INTEGRAL; POR CURSO DE VIDA; DE ENFERMEDADES NO TRANSMISIBLES CON ENFASIS EN LAS PRIORIDADES SANITARIAS NACIONALES.

COD.	Actividad Operativa	Ubigeo	U.M.	Meta Financiera Anual S/.	1	2	3	4	5	6	7	8	9	10	11	12	Meta Fisica Anual	Prioridad
AO100012500596	ATENCIÓN EN ORTODONCIA	150108 : CHORRILLOS	006 : PERSONA ATENDIDA	0.00	0	0	0	0	0	0	0	0	0	0	0	0	0	1 : Muy Alta
AO100012500597	ATENCIÓN EN NUTRICION	150108 : CHORRILLOS	006 : PERSONA ATENDIDA	0.00	0	0	0	0	0	0	0	0	0	0	0	0	0	1 : Muy Alta
AO100012500598	ATENCIÓN EN REHABILITACION PROFESIONAL	150108 : CHORRILLOS	006 : PERSONA ATENDIDA	0.00	0	0	0	0	0	0	0	0	0	0	0	0	0	1 : Muy Alta

Centro de Costo: 14.01 - ATENCION EN ORTODONCIA

OE1.01 PREVENIR; VIGILAR; CONTROLAR Y REDUCIR EL IMPACTO DE LAS ENFERMEDADES; DAÑOS Y CONDICIONES QUE AFECTAN LA SALUD DE LA POBLACION; CON ENFASIS EN LAS PRIORIDADES NACIONALES.
 AE1.01.06 PREVENCIÓN; DETECCIÓN PRECOZ Y ATENCIÓN INTEGRAL; POR CURSO DE VIDA; DE ENFERMEDADES NO TRANSMISIBLES CON ENFASIS EN LAS PRIORIDADES SANITARIAS NACIONALES.

COD.	Actividad Operativa	Ubigeo	U.M.	Meta Financiera Anual S/.	1	2	3	4	5	6	7	8	9	10	11	12	Meta Fisica Anual	Prioridad
AO100012500287	0515001 - LESIONES MEDULARES	150108 : CHORRILLOS	087 : PERSONA ATENDIDA	53,004.00	24	24	24	24	24	24	24	24	24	24	24	24	288	1 : Muy Alta
AO100012500288	0515002 - AMPUTADOS DE MIEMBRO INFERIOR	150108 : CHORRILLOS	087 : PERSONA ATENDIDA	53,004.00	3	3	3	3	3	3	3	3	3	3	3	3	36	1 : Muy Alta
AO100012500289	0515007 - ENFERMEDAD ARTICULAR DEGENERATIVA	150108 : CHORRILLOS	087 : PERSONA ATENDIDA	53,004.00	22	22	22	22	22	22	22	22	22	22	22	22	264	1 : Muy Alta
AO100012500290	0515008 - ENFERMEDAD CEREBRO VASCULAR	150108 : CHORRILLOS	087 : PERSONA ATENDIDA	53,004.00	14	14	14	14	14	14	14	14	14	14	14	14	168	1 : Muy Alta
AO100012500291	0515012 - TRANSTORNOS POSTULARES	150108 : CHORRILLOS	087 : PERSONA ATENDIDA	106,008.00	187	187	187	187	187	187	187	187	187	187	187	187	2,244	1 : Muy Alta
AO100012500561	0515006 - TRANSTORNOS DEL DESARROLLO DE LA FUNCION MOTRIZ	150108 : CHORRILLOS	087 : PERSONA ATENDIDA	0.00	0	0	0	0	0	0	0	0	0	0	0	0	0	1 : Muy Alta
AO100012500562	0515101 - HIPOACUSIA Y/O SORDERA	150108 : CHORRILLOS	087 : PERSONA ATENDIDA	0.00	0	0	0	0	0	0	0	0	0	0	0	0	0	1 : Muy Alta



COD	Actividad Operativa	Ubigeo	U.M.	Meta Anual S/	PROGRAMACION												Meta Fisica Anual	Prioridad
					1	2	3	4	5	6	7	8	9	10	11	12		
AOI00012500295	0515001 - LESIONES MEDULARES	150108 : CHORRILLOS	087 : PERSONA ATENDIDA	106,008.00	191	188	181	203	203	191	204	201	203	202	202	163	2,332	1 : Muy Alta
AOI00012500296	0515002 - AMPUTADOS DE MIEMBRO INFERIOR	150108 : CHORRILLOS	087 : PERSONA ATENDIDA	53,004.00	1	1	1	1	1	1	1	1	1	1	1	1	12	1 : Muy Alta
AOI00012500297	0515003 - AMPUTADOS DE MIEMBRO SUPERIOR	150108 : CHORRILLOS	087 : PERSONA ATENDIDA	53,004.00	7	8	7	8	8	7	8	8	8	8	8	8	91	1 : Muy Alta
AOI00012500298	0515004 - ENFERMEDAD MUSCULAR Y UNION MONOMERAL	150108 : CHORRILLOS	087 : PERSONA ATENDIDA	53,004.00	1	0	0	0	0	1	0	0	0	0	0	0	2	1 : Muy Alta
AOI00012500299	0515005 - LESIONES DEL NERVIJO PERIFERICO	150108 : CHORRILLOS	087 : PERSONA ATENDIDA	53,004.00	6	6	6	7	7	6	7	6	7	7	7	5	77	1 : Muy Alta
AOI00012500300	0515006 - TRANSTORNOS DEL DESARROLLO DE LA FUNCIÓN MOTRIZ	150108 : CHORRILLOS	087 : PERSONA ATENDIDA	53,004.00	5	4	4	5	5	5	5	5	5	5	5	4	57	1 : Muy Alta
AOI00012500301	0515007 - ENFERMEDAD ARTICULAR DEGENERATIVA	150108 : CHORRILLOS	087 : PERSONA ATENDIDA	53,004.00	24	24	23	26	26	24	26	26	26	26	26	21	298	1 : Muy Alta
AOI00012500302	0515008 - ENFERMEDAD CEREBRO VASCULAR	150108 : CHORRILLOS	087 : PERSONA ATENDIDA	53,004.00	4	4	4	5	5	4	5	5	5	5	5	4	55	1 : Muy Alta
AOI00012500303	0515009 - ENCERFALOPATIA INFANTIL	150108 : CHORRILLOS	087 : PERSONA ATENDIDA	53,004.00	2	2	2	2	2	2	2	2	2	2	2	24	24	1 : Muy Alta
AOI00012500304	0515012 - TRANSTORNOS POSTULARES	150108 : CHORRILLOS	087 : PERSONA ATENDIDA	53,004.00	17	18	16	18	18	17	18	18	18	18	18	15	209	1 : Muy Alta
AOI00012500305	0515101 - HIPOACUSIA Y/O SORDERA	150108 : CHORRILLOS	087 : PERSONA ATENDIDA	54,468.00	1	1	1	1	1	1	1	1	1	1	1	1	12	1 : Muy Alta
AOI00012500306	0515104 - PARALISIS CEREBRAL INFANTIL	150108 : CHORRILLOS	087 : PERSONA ATENDIDA	54,468.00	1	0	1	0	0	1	0	0	0	0	0	0	3	1 : Muy Alta
AOI00012500307	0515105 - ENFERMEDAD CEREBRO VASCULARES	150108 : CHORRILLOS	087 : PERSONA ATENDIDA	54,468.00	1	1	1	1	1	1	1	1	1	1	1	1	12	1 : Muy Alta
AOI00012500308	0515201 - TRANSTORNOS DE APRENDIZAJE	150108 : CHORRILLOS	087 : PERSONA ATENDIDA	41,448.00	6	6	6	7	7	6	7	7	7	7	7	5	78	1 : Muy Alta
AOI00012500309	0515202 - RETRASO MENTAL: LEVE, MODERADO, SEVERO	150108 : CHORRILLOS	087 : PERSONA ATENDIDA	41,448.00	24	24	23	25	25	24	26	25	25	25	25	20	291	1 : Muy Alta

Centro de Costo: 14.02 - ATENCION EN NUTRICION

OEI01: PREVENIR, VIGILAR, CONTROLAR Y REDUCIR EL IMPACTO DE LAS ENFERMEDADES, DAÑOS Y CONDICIONES QUE AFECTAN LA SALUD DE LA POBLACION; CON ENFASIS EN LAS PRIORIDADES NACIONALES.
 AEI01.06 PREVENCIÓN- DETECCIÓN PRECOZ Y ATENCIÓN INTEGRAL, POR CURSO DE VIDAS, DE ENFERMEDADES NO TRANSMISIBLES CON ENFASIS EN LAS PRIORIDADES SANITARIAS NACIONALES.



Anexo B-3: POI APROBADO Consolidado con programacion Fisica

Centro de Costo:	Actividad Operativa	Ubigeo	U.M.	Meta Financiera Anual S/.	1	2	3	4	5	6	7	8	9	10	11	12	Meta Fisica Anual	Prioridad
AO100017500310	0515203 - TRANSTORNOS DEL ESPECTRO AUTISTA	150108 : CHORRILLOS	PERSONA ATENDIDA	41,448.00	1	1	1	1	1	1	1	1	1	1	1	1	12	1 : Muy Alta

14.03 - ATENCION EN REHABILITACION PROFESIONAL

OE1.01 PREVENIR; VIGILAR; CONTROLAR Y REDUCIR EL IMPACTO DE LAS ENFERMEDADES; DAÑOS Y CONDICIONES QUE AFECTAN LA SALUD DE LA POBLACION; CON ENFASIS EN LAS PRIORIDADES NACIONALES.
 AE1.01.06 PREVENCIÓN; DETECCIÓN PRECOZ Y ATENCIÓN INTEGRAL; POR CURSO DE VIDA; DE ENFERMEDADES NO TRANSMISIBLES CON ENFASIS EN LAS PRIORIDADES SANITARIAS NACIONALES.

COD.	Actividad Operativa	Ubigeo	U.M.	Meta Financiera Anual S/.	1	2	3	4	5	6	7	8	9	10	11	12	Meta Fisica Anual	Prioridad
AO100012500331	0515001 - LESIONES MEDULARES	150108 : CHORRILLOS	PERSONA ATENDIDA	53,004.00	128	128	128	128	128	128	128	128	128	128	128	128	1,536	1 : Muy Alta
AO100012500332	0515002 - AMPUTADOS DE MIEMBRO INFERIOR	150108 : CHORRILLOS	PERSONA ATENDIDA	53,004.00	93	93	93	93	93	93	93	93	93	93	93	93	1,116	1 : Muy Alta
AO100012500333	0515007 - ENFERMEDAD ARTICULAR DEGENERATIVA	150108 : CHORRILLOS	PERSONA ATENDIDA	53,004.00	322	322	322	322	322	322	322	322	322	322	322	322	3,659	1 : Muy Alta
AO100012500334	0515008 - ENFERMEDAD CEREBRO VASCULAR	150108 : CHORRILLOS	PERSONA ATENDIDA	106,008.00	71	71	71	71	71	71	71	72	71	71	71	71	853	1 : Muy Alta
AO100012500335	0515012 - TRANSTORNOS POSTULARES	150108 : CHORRILLOS	PERSONA ATENDIDA	53,004.00	175	175	175	175	175	175	175	175	175	175	175	175	2,104	1 : Muy Alta
AO100012500570	0515003 - AMPUTADOS DE MIEMBRO SUPERIOR	150108 : CHORRILLOS	PERSONA ATENDIDA	0.00	0	0	0	0	0	0	0	0	0	0	0	0	0	1 : Muy Alta
AO100012500571	0515005 - LESIONES DEL NERVI PERIFERICO	150108 : CHORRILLOS	PERSONA ATENDIDA	0.00	0	0	0	0	0	0	0	0	0	0	0	0	0	1 : Muy Alta
AO100012500572	0515202 - RETRASO MENTAL: LEVE, MODERADO, SEVERO	150108 : CHORRILLOS	PERSONA ATENDIDA	0.00	0	0	0	0	0	0	0	0	0	0	0	0	0	1 : Muy Alta

14.04 - ATENCION EN FARMACIA

OE1.02 GARANTIZAR EL ACCESO A CUIDADOS Y SERVICIOS DE SALUD DE CALIDAD ORGANIZADOS EN REDES INTEGRADAS DE SALUD; CENTRADAS EN LA PERSONA; FAMILIA Y COMUNIDAD; CON ENFASIS EN LA PROMOCION DE LA SALUD Y LA PREVENCIÓN

AE1.02.03 REDES INTEGRADAS DE SALUD; IMPLEMENTADAS PROGRESIVAMENTE A NIVEL NACIONAL

COD.	Actividad Operativa	Ubigeo	U.M.	Meta Financiera Anual S/.	1	2	3	4	5	6	7	8	9	10	11	12	Meta Fisica Anual	Prioridad
AO100012500543	DISPENSACION DE RECETAS DE MEDICINAS Y DISPOSITIVOS MEDICOS	150108 : CHORRILLOS	134 : RECETA	310,283.00	1,180	1,180	1,180	1,180	1,180	1,180	1,180	1,180	1,180	1,180	1,180	1,180	14,160	1 : Muy Alta
AO100012500544	DISPENSACION DE RECETAS DE PREPARADOS MAGISTRALES	150108 : CHORRILLOS	134 : RECETA	6,000.00	75	75	75	75	75	75	75	75	75	75	75	75	900	1 : Muy Alta

14.07 - ATENCION Y GESTION DEL DIDA TRATAMIENTO

OE1.01 PREVENIR; VIGILAR; CONTROLAR Y REDUCIR EL IMPACTO DE LAS ENFERMEDADES; DAÑOS Y CONDICIONES QUE AFECTAN LA SALUD DE LA POBLACION; CON ENFASIS EN LAS PRIORIDADES NACIONALES.
 AE1.01.06 PREVENCIÓN; DETECCIÓN PRECOZ Y ATENCIÓN INTEGRAL; POR CURSO DE VIDA; DE ENFERMEDADES NO TRANSMISIBLES CON ENFASIS EN LAS PRIORIDADES SANITARIAS NACIONALES.

COD.	Actividad Operativa	Ubigeo	U.M.	Meta Financiera Anual S/.	1	2	3	4	5	6	7	8	9	10	11	12	Meta Fisica Anual	Prioridad
AO100012500533	0515005 - LESIONES DEL NERVI PERIFERICO	150108 : CHORRILLOS	PERSONA ATENDIDA	106,008.00	1	1	1	1	1	1	1	1	1	1	1	1	12	1 : Muy Alta

15 - DIDAD AYUDA AL DIAGNOSTICO

OE1.01 PREVENIR; VIGILAR; CONTROLAR Y REDUCIR EL IMPACTO DE LAS ENFERMEDADES; DAÑOS Y CONDICIONES QUE AFECTAN LA SALUD DE LA POBLACION; CON ENFASIS EN LAS PRIORIDADES NACIONALES.
 AE1.01.06 PREVENCIÓN; DETECCIÓN PRECOZ Y ATENCIÓN INTEGRAL; POR CURSO DE VIDA; DE ENFERMEDADES NO TRANSMISIBLES CON ENFASIS EN LAS PRIORIDADES SANITARIAS NACIONALES.

COD.	Actividad Operativa	Ubigeo	U.M.	Meta Financiera Anual S/.	1	2	3	4	5	6	7	8	9	10	11	12	Meta Fisica Anual	Prioridad
					1	2	3	4	5	6	7	8	9	10	11	12		



Anexo B-3 : POI APROBADO Consolidado con programacion Fisica

OEI:01 PREVENIR, VIGILAR, CONTROLAR Y REDUCIR EL IMPACTO DE LAS ENFERMEDADES; DAÑOS Y CONDICIONES QUE AFECTAN LA SALUD DE LA POBLACION; CON ENFASIS EN LAS PRIORIDADES NACIONALES																					
AOI00012500359	ATENCIÓN EN LABORATORIO	150108 :	Doc :	0.00	0	0	0	0	0	0	0	0	0	0	0	0	0	0	0	0	1 : Muy Alta
AOI00012500600	ATENCIÓN EN RAYOS X	150108 :	Atención:	0.00	0	0	0	0	0	0	0	0	0	0	0	0	0	0	0	0	1 : Muy Alta
AOI00012500601	ATENCIÓN EN DENSITOMETRÍA ÓSEA	150108 :	Atención:	0.00	0	0	0	0	0	0	0	0	0	0	0	0	0	0	0	0	1 : Muy Alta
AOI00012500602	ATENCIÓN EN ECOGRAFÍAS	150108 :	Atención:	0.00	0	0	0	0	0	0	0	0	0	0	0	0	0	0	0	0	1 : Muy Alta
AOI00012500603	ATENCIÓN EN ELECTROMIOGRAFÍA	150108 :	Atención:	0.00	0	0	0	0	0	0	0	0	0	0	0	0	0	0	0	0	1 : Muy Alta

Centro de Costo: 15.01 - ATENCIÓN EN LABORATORIO.

OEI:01 PREVENIR, VIGILAR, CONTROLAR Y REDUCIR EL IMPACTO DE LAS ENFERMEDADES; DAÑOS Y CONDICIONES QUE AFECTAN LA SALUD DE LA POBLACION; CON ENFASIS EN LAS PRIORIDADES NACIONALES	AEI:01.06 PREVENCIÓN; DETECCIÓN PRECOZ Y ATENCIÓN INTEGRAL; POR CURSO DE VIDA; DE ENFERMEDADES NO TRANSMISIBLES CON ENFASIS EN LAS PRIORIDADES SANITARIAS NACIONALES.	AEI:01.06	GDD	Actividad Operativa	Ubigeo	U.M.	Meta Financiera Anual S/.	1	2	3	4	5	6	7	8	9	10	11	12	Meta Fisica Anual	Prioridad			
OEI:01 PREVENIR, VIGILAR, CONTROLAR Y REDUCIR EL IMPACTO DE LAS ENFERMEDADES; DAÑOS Y CONDICIONES QUE AFECTAN LA SALUD DE LA POBLACION; CON ENFASIS EN LAS PRIORIDADES NACIONALES	AEI:01.06 PREVENCIÓN; DETECCIÓN PRECOZ Y ATENCIÓN INTEGRAL; POR CURSO DE VIDA; DE ENFERMEDADES NO TRANSMISIBLES CON ENFASIS EN LAS PRIORIDADES SANITARIAS NACIONALES.	15.02 - ATENCIÓN EN RAYOS X	AOI00012500352	0515001 - LESIONES MEDULARES	150108 :	PERSONA	106,008.00	865	865	865	865	865	865	865	865	865	865	865	865	10,380	1 : Muy Alta			
			AOI00012500353	0515002 - AMPUTADOS DE MIEMBRO INFERIOR	150108 :	PERSONA	53,004.00	143	143	143	143	143	143	143	143	143	143	143	143	143	143	1,716	1 : Muy Alta	
			AOI00012500354	0515007 - ENFERMEDAD ARTICULAR DEGENERATIVA	150108 :	PERSONA	53,000.00	562	562	562	562	562	562	562	562	562	562	562	562	562	562	562	6,744	1 : Muy Alta
			AOI00012500355	0515008 - ENFERMEDAD CEREBRO VASCULAR	150108 :	PERSONA	53,004.00	154	154	154	154	154	154	154	154	154	154	154	154	154	154	154	1,848	1 : Muy Alta
			AOI00012500356	0515012 - TRANSTORNOS POSTULARES.	150108 :	PERSONA	53,004.00	276	276	276	276	276	276	276	276	276	276	276	276	276	276	276	3,312	1 : Muy Alta

Centro de Costo: 15.02 - ATENCIÓN EN RAYOS X



OEI:01 PREVENIR, VIGILAR, CONTROLAR Y REDUCIR EL IMPACTO DE LAS ENFERMEDADES; DAÑOS Y CONDICIONES QUE AFECTAN LA SALUD DE LA POBLACION; CON ENFASIS EN LAS PRIORIDADES NACIONALES.

AEI:01.06 PREVENCIÓN; DETECCIÓN PRECOZ Y ATENCIÓN INTEGRAL; POR CURSO DE VIDA; DE ENFERMEDADES NO TRANSMISIBLES CON ENFASIS EN LAS PRIORIDADES SANITARIAS NACIONALES.

COD	Actividad Operativa	Ubigeo	U.M.	Meta Financiera Anual S/.	1	2	3	4	5	6	7	8	9	10	11	12	Meta Fisica Anual	Prioridad
AOI00012500366	0515001 - LESIONES MEDULARES	150108 :	PERSONA	53,004.00	106	106	106	106	106	106	106	106	106	106	106	106	1,272	1 : Muy Alta
AOI00012500367	0515002 - AMPUTADOS DE MIEMBRO INFERIOR	150108 :	PERSONA	53,004.00	42	42	42	42	42	42	42	42	42	42	42	42	504	1 : Muy Alta
AOI00012500368	0515003 - AMPUTADOS DE MIEMBRO SUPERIOR	150108 :	PERSONA	53,004.00	8	8	8	8	8	8	8	8	8	8	8	8	96	1 : Muy Alta
AOI00012500369	0515004 - ENFERMEDAD MUSCULAR Y UNION MONOREAL	150108 :	PERSONA	53,004.00	2	2	2	2	2	2	2	2	2	2	2	2	24	1 : Muy Alta
AOI00012500370	0515005 - LESIONES DEL NERVO PERIFERICO	150108 :	PERSONA	53,004.00	56	56	56	56	56	56	56	56	56	56	56	56	672	1 : Muy Alta
AOI00012500371	0515006 - TRANSTORNOS DEL DESARROLLO DE LA FUNCIÓN MOTRIZ	150108 :	PERSONA	53,004.00	67	67	67	67	67	67	67	67	67	67	67	67	804	1 : Muy Alta
AOI00012500372	0515007 - ENFERMEDAD ARTICULAR DEGENERATIVA	150108 :	PERSONA	53,004.00	122	122	122	122	122	122	122	122	122	122	122	122	1,464	1 : Muy Alta
AOI00012500373	0515008 - ENFERMEDAD CEREBRO VASCULAR	150108 :	PERSONA	53,004.00	15	15	15	15	15	15	15	15	15	15	15	15	180	1 : Muy Alta
AOI00012500374	0515009 - ENCERVALOPATIA INFANTIL	150108 :	PERSONA	53,004.00	33	33	33	33	33	33	33	33	33	33	33	33	396	1 : Muy Alta
AOI00012500375	0515010 - ENFERMEDAD DE PARKINSON	150108 :	PERSONA	53,004.00	1	1	1	1	1	1	1	1	1	1	1	1	12	1 : Muy Alta



Anexo B-3 : POI APROBADO Consolidado con programación Física

COD.	Actividad Operativa	Ubigeo	U.M.	Meta Financiera Anual S/.	1	2	3	4	5	6	7	8	9	10	11	12	Meta Física Anual	Prioridad
AO100012500376	0515012 - TRANSTORNOS POSTULARES	CHORRILLOS	PERSONA ATENDIDA	106,008.00	250	250	250	250	250	250	250	250	250	250	250	250	3,000	1 : Muy Alta
AO100012500377	0515101 - HIPOACUSIA Y/O SORDERA	CHORRILLOS	PERSONA ATENDIDA	54,468.00	1	1	1	1	1	1	1	1	1	1	1	1	12	1 : Muy Alta
AO100012500378	0515104 - PARALISIS CEREBRAL INFANTIL	CHORRILLOS	PERSONA ATENDIDA	54,468.00	1	1	1	1	1	1	1	1	1	1	1	1	12	1 : Muy Alta
AO100012500379	0515105 - ENFERMEDAD CEREBRO VASCULARES	CHORRILLOS	PERSONA ATENDIDA	54,468.00	2	2	2	2	2	2	2	2	2	2	2	2	24	1 : Muy Alta
AO100012500380	0515201 - TRANSTORNOS DE APRENDIZAJE	CHORRILLOS	PERSONA ATENDIDA	41,448.00	14	14	14	14	14	14	14	14	14	14	14	14	168	1 : Muy Alta
AO100012500381	0515202 - RETRASO MENTAL: LEVE, MODERADO, SEVERO	CHORRILLOS	PERSONA ATENDIDA	41,448.00	28	28	28	28	28	28	28	28	28	28	28	28	336	1 : Muy Alta
AO100012500382	0515203 - TRANSTORNOS DEL ESPECTRO AUTISTA	CHORRILLOS	PERSONA ATENDIDA	41,448.00	2	2	2	2	2	2	2	2	2	2	2	2	24	1 : Muy Alta

Centro de Costo: 15.03 - ATENCION EN DENSITOMETRIA OSEA

02E1.01 PREVENIR, VIGILAR, CONTROLAR Y REDUCIR EL IMPACTO DE LAS ENFERMEDADES, DAÑOS Y CONDICIONES QUE AFECTAN LA SALUD DE LA POBLACION; CON ENFASIS EN LAS PRIORIDADES NACIONALES
 AE1.01.06 PREVENCIÓN; DETECCIÓN PRECOZ Y ATENCIÓN INTEGRAL; POR CURSO DE VIDA; DE ENFERMEDADES NO TRANSMISIBLES CON ENFASIS EN LAS PRIORIDADES SANITARIAS NACIONALES.

COD.	Actividad Operativa	Ubigeo	U.M.	Meta Financiera Anual S/.	1	2	3	4	5	6	7	8	9	10	11	12	Meta Física Anual	Prioridad
AO100012500399	0515001 - LESIONES MEDULARES	CHORRILLOS	PERSONA ATENDIDA	53,004.00	20	20	20	20	20	20	20	20	20	20	20	20	240	1 : Muy Alta
AO100012500400	0515007 - ENFERMEDAD ARTICULAR DEGENERATIVA	CHORRILLOS	PERSONA ATENDIDA	53,004.00	57	57	57	57	57	57	57	57	57	57	57	57	684	1 : Muy Alta
AO100012500401	0515008 - ENFERMEDAD CEREBRO VASCULAR	CHORRILLOS	PERSONA ATENDIDA	53,004.00	2	2	2	2	2	2	2	2	2	2	2	2	24	1 : Muy Alta
AO100012500402	0515012 - TRANSTORNOS POSTULARES	CHORRILLOS	PERSONA ATENDIDA	53,004.00	21	21	21	21	21	21	21	21	21	21	21	21	252	1 : Muy Alta

Centro de Costo: 15.05 - ATENCION EN ECOGRAFIAS

02E1.01 PREVENIR, VIGILAR, CONTROLAR Y REDUCIR EL IMPACTO DE LAS ENFERMEDADES, DAÑOS Y CONDICIONES QUE AFECTAN LA SALUD DE LA POBLACION; CON ENFASIS EN LAS PRIORIDADES NACIONALES
 AE1.01.06 PREVENCIÓN; DETECCIÓN PRECOZ Y ATENCIÓN INTEGRAL; POR CURSO DE VIDA; DE ENFERMEDADES NO TRANSMISIBLES CON ENFASIS EN LAS PRIORIDADES SANITARIAS NACIONALES.

COD.	Actividad Operativa	Ubigeo	U.M.	Meta Financiera Anual S/.	1	2	3	4	5	6	7	8	9	10	11	12	Meta Física Anual	Prioridad
AO100012500403	0515001 - LESIONES MEDULARES	CHORRILLOS	PERSONA ATENDIDA	53,004.00	10	10	10	10	10	10	10	10	10	10	10	10	120	1 : Muy Alta
AO100012500404	0515002 - AMPUTADOS DE MIEMBRO INFERIOR	CHORRILLOS	PERSONA ATENDIDA	53,004.00	2	1	1	2	2	1	2	2	1	2	2	1	19	1 : Muy Alta
AO100012500405	0515005 - LESIONES DEL NERVI PERIFERICO	CHORRILLOS	PERSONA ATENDIDA	53,004.00	22	22	22	22	22	22	22	22	22	22	22	22	265	1 : Muy Alta
AO100012500406	0515006 - TRANSTORNOS DEL DESARROLLO DE LA FUNCION MOTRIZ	CHORRILLOS	PERSONA ATENDIDA	53,004.00	1	1	1	1	1	1	1	1	1	1	1	1	12	1 : Muy Alta
AO100012500407	0515007 - ENFERMEDAD ARTICULAR DEGENERATIVA	CHORRILLOS	PERSONA ATENDIDA	106,008.00	47	47	48	46	47	47	47	47	47	47	47	47	562	1 : Muy Alta
AO100012500408	0515008 - ENFERMEDAD CEREBRO VASCULAR	CHORRILLOS	PERSONA ATENDIDA	53,004.00	25	24	24	25	25	24	25	24	25	25	25	24	295	1 : Muy Alta
AO100012500409	0515009 - ENCEFALOPATIA INFANTIL	CHORRILLOS	PERSONA ATENDIDA	53,004.00	3	3	4	2	2	3	3	2	3	3	3	3	34	1 : Muy Alta



COD.	Actividad Operativa	Ubigeo	U.M.	Meta Financiera Anual S/.	1	2	3	4	5	6	7	8	9	10	11	12	Meta Fisica Anual	Prioridad
AO100012500410	0515010 - ENFERMEDAD DE PARKINSON	150108 - CHORRILLOS	087 : PERSONA ATENDIDA	53,004.00	0	1	0	0	0	1	0	1	0	1	0	1	6	1 : Muy Alta
AO100012500411	0515012 - TRANSITORIOS POSTULARES	150108 - CHORRILLOS	087 : PERSONA ATENDIDA	53,004.00	10	10	10	10	10	10	10	10	10	10	10	10	120	1 : Muy Alta
AO100012500412	0515101 - HIPOACUSIA Y/O SORDERA	150108 - CHORRILLOS	087 : PERSONA ATENDIDA	54,468.00	0	1	0	1	0	1	0	1	0	1	0	1	7	1 : Muy Alta

Centro de Costo: 15.06 - ATENCION EN ELECTROMIOGRAFIA

OE1.01 PREVENIR, VIGILAR, CONTROLAR Y REDUCIR EL IMPACTO DE LAS ENFERMEDADES, DAÑOS Y CONDICIONES QUE AFECTAN LA SALUD DE LA POBLACION; CON ENFASIS EN LAS PRIORIDADES NACIONALES.
 AE1.01.06 PREVENCIÓN, DETECCIÓN PRECOZ Y ATENCIÓN INTEGRAL, POR CURSO DE VIDA, DE ENFERMEDADES NO TRANSMISIBLES CON ENFASIS EN LAS PRIORIDADES SANITARIAS NACIONALES.

COD.	Actividad Operativa	Ubigeo	U.M.	Meta Financiera Anual S/.	1	2	3	4	5	6	7	8	9	10	11	12	Meta Fisica Anual	Prioridad
AO100012500418	0515005 - LESIONES DEL NERVIJO PERIFERICO	150108 - CHORRILLOS	087 : PERSONA ATENDIDA	106,008.00	60	60	60	60	60	60	60	60	60	60	60	60	720	1 : Muy Alta

Centro de Costo: 15.07 - ATENCION Y GESTION DEL DIDA DIAGNOSTICO

OE1.01 PREVENIR, VIGILAR, CONTROLAR Y REDUCIR EL IMPACTO DE LAS ENFERMEDADES, DAÑOS Y CONDICIONES QUE AFECTAN LA SALUD DE LA POBLACION; CON ENFASIS EN LAS PRIORIDADES NACIONALES.
 AE1.01.06 PREVENCIÓN, DETECCIÓN PRECOZ Y ATENCIÓN INTEGRAL, POR CURSO DE VIDA, DE ENFERMEDADES NO TRANSMISIBLES CON ENFASIS EN LAS PRIORIDADES SANITARIAS NACIONALES.

COD.	Actividad Operativa	Ubigeo	U.M.	Meta Financiera Anual S/.	1	2	3	4	5	6	7	8	9	10	11	12	Meta Fisica Anual	Prioridad
AO100012500534	0515005 - LESIONES DEL NERVIJO PERIFERICO	150108 - CHORRILLOS	087 : PERSONA ATENDIDA	106,008.00	1	1	1	1	1	1	1	1	1	1	1	1	12	1 : Muy Alta

Centro de Costo: 16 - DIDA BIOMECANICA

OE1.01 PREVENIR, VIGILAR, CONTROLAR Y REDUCIR EL IMPACTO DE LAS ENFERMEDADES, DAÑOS Y CONDICIONES QUE AFECTAN LA SALUD DE LA POBLACION; CON ENFASIS EN LAS PRIORIDADES NACIONALES.
 AE1.01.06 PREVENCIÓN, DETECCIÓN PRECOZ Y ATENCIÓN INTEGRAL, POR CURSO DE VIDA, DE ENFERMEDADES NO TRANSMISIBLES CON ENFASIS EN LAS PRIORIDADES SANITARIAS NACIONALES.

COD.	Actividad Operativa	Ubigeo	U.M.	Meta Financiera Anual S/.	1	2	3	4	5	6	7	8	9	10	11	12	Meta Fisica Anual	Prioridad
AO100012500281	0515002 - AMPUTADOS DE MIEMBRO INFERIOR	150108 - CHORRILLOS	087 : PERSONA ATENDIDA	106,008.00	1	1	1	1	1	1	1	1	1	1	1	1	12	1 : Muy Alta
AO100012500604	ATENCIÓN PARA PROTESIS	150108 - CHORRILLOS	006 :	0.00	0	0	0	0	0	0	0	0	0	0	0	0	0	1 : Muy Alta
AO100012500605	ATENCIÓN PARA ORTESIS	150108 - CHORRILLOS	006 :	0.00	0	0	0	0	0	0	0	0	0	0	0	0	0	1 : Muy Alta
AO100012500606	ATENCIÓN DE ARTICULOS	150108 - CHORRILLOS	006 :	0.00	0	0	0	0	0	0	0	0	0	0	0	0	0	1 : Muy Alta
AO100012500607	ATENCIÓN PARA CALZADO ORTOPEDICO	150108 - CHORRILLOS	006 :	0.00	0	0	0	0	0	0	0	0	0	0	0	0	0	1 : Muy Alta
AO100012500608	ATENCIÓN EN ARREGLOS Y ACCESORIOS	150108 - CHORRILLOS	006 :	0.00	0	0	0	0	0	0	0	0	0	0	0	0	0	1 : Muy Alta
AO100012500609	ATENCIÓN EN COMPONENTES	150108 - CHORRILLOS	006 :	0.00	0	0	0	0	0	0	0	0	0	0	0	0	0	1 : Muy Alta

Centro de Costo: 16.01 - ATENCION PARA PROTESIS

OE1.01 PREVENIR, VIGILAR, CONTROLAR Y REDUCIR EL IMPACTO DE LAS ENFERMEDADES, DAÑOS Y CONDICIONES QUE AFECTAN LA SALUD DE LA POBLACION; CON ENFASIS EN LAS PRIORIDADES NACIONALES.
 AE1.01.06 PREVENCIÓN, DETECCIÓN PRECOZ Y ATENCIÓN INTEGRAL, POR CURSO DE VIDA, DE ENFERMEDADES NO TRANSMISIBLES CON ENFASIS EN LAS PRIORIDADES SANITARIAS NACIONALES.

COD.	Actividad Operativa	Ubigeo	U.M.	Meta Financiera Anual S/.	1	2	3	4	5	6	7	8	9	10	11	12	Meta Fisica Anual	Prioridad
AO100012500199	0515002 - AMPUTADOS DE MIEMBRO INFERIOR	150108 - CHORRILLOS	087 : PERSONA ATENDIDA	53,004.00	10	10	10	12	13	12	12	12	12	13	12	12	142	1 : Muy Alta
AO100012500200	0515003 - AMPUTADOS DE MIEMBRO SUPERIOR	150108 - CHORRILLOS	087 :	53,004.00	0	0	0	1	0	0	1	0	0	1	0	0	3	1 : Muy Alta



Anexo B-3 : POI APROBADO Consolidado con programación Física

CHORRILLOS	PERSONA ATENDIDA	53,004.00	0	0	0	0	0	0	0	0	0	0	0	0	0	0	0	0	1	1 : Muy Alta	
150108 : CHORRILLOS	PERSONA ATENDIDA	53,004.00	0	0	0	0	0	0	0	0	0	0	0	0	0	0	0	0	0	1	1 : Muy Alta

Centro de Costo: 16.02 - ATENCIÓN PARA ORTESIS.

OEI.01 PREVENIR; VIGILAR; CONTROLAR Y REDUCIR EL IMPACTO DE LAS ENFERMEDADES; DAÑOS Y CONDICIONES QUE AFECTAN LA SALUD DE LA POBLACIÓN; CON ÉNFASIS EN LAS PRIORIDADES NACIONALES.
 AEI.01.06 PREVENCIÓN; DETECCIÓN PRECOZ Y ATENCIÓN INTEGRAL; POR CURSO DE VIDA; DE ENFERMEDADES NO TRANSMISIBLES CON ÉNFASIS EN LAS PRIORIDADES SANITARIAS NACIONALES.

COD.	Actividad Operativa	Ubigeo	U.M.	Meta Financiera Anual S/.	PROGRAMACIÓN												Meta Física Anual	Prioridad		
					1	2	3	4	5	6	7	8	9	10	11	12				
AGI00012500202	0515002 - AMPUTADOS DE MIEMBRO INFERIOR	150108 : CHORRILLOS	087 : PERSONA ATENDIDA	53,004.00	1	0	1	1	1	1	0	0	0	0	0	0	0	0	6	1 : Muy Alta
AGI00012500203	0515003 - AMPUTADOS DE MIEMBRO SUPERIOR	150108 : CHORRILLOS	087 : PERSONA ATENDIDA	53,004.00	1	0	2	0	0	1	0	0	0	0	0	0	0	0	5	1 : Muy Alta
AGI00012500204	0515004 - ENFERMEDAD MUSCULAR Y UNIÓN MIOEUTRAL	150108 : CHORRILLOS	087 : PERSONA ATENDIDA	53,004.00	1	1	1	1	1	1	1	1	1	1	1	1	1	1	12	1 : Muy Alta
AGI00012500205	0515005 - LESIONES DEL NERVO PERIFÉRICO	150108 : CHORRILLOS	087 : PERSONA ATENDIDA	53,004.00	3	3	3	3	3	4	3	3	3	3	3	3	3	3	37	1 : Muy Alta
AGI00012500206	0515006 - TRANSITORIOS DEL DESARROLLO DE LA FUNCIÓN MOTRIZ	150108 : CHORRILLOS	087 : PERSONA ATENDIDA	53,004.00	5	4	4	5	5	5	4	4	4	4	5	4	4	4	53	1 : Muy Alta
AGI00012500207	0515007 - ENFERMEDAD ARTICULAR DEGENERATIVA	150108 : CHORRILLOS	087 : PERSONA ATENDIDA	53,004.00	3	3	3	4	4	3	4	3	3	3	3	3	3	3	38	1 : Muy Alta
AGI00012500208	0515008 - ENFERMEDAD CEREBRO VASCULAR	150108 : CHORRILLOS	087 : PERSONA ATENDIDA	53,004.00	26	25	26	28	29	32	25	23	25	26	23	25	23	25	313	1 : Muy Alta
AGI00012500209	0515009 - ENCEFALOPATÍA INFANTIL	150108 : CHORRILLOS	087 : PERSONA ATENDIDA	53,004.00	17	16	17	19	19	21	16	15	16	17	15	16	16	204	1 : Muy Alta	
AGI00012500210	0515012 - TRANSITORIOS POSTULARES	150108 : CHORRILLOS	087 : PERSONA ATENDIDA	53,004.00	13	13	13	15	15	16	13	12	13	13	12	13	13	161	1 : Muy Alta	
AGI00012500211	0515201 - TRANSITORIOS DE APRENDIZAJE	150108 : CHORRILLOS	087 : PERSONA ATENDIDA	41,448.00	2	2	2	3	3	3	2	2	2	2	2	2	2	27	1 : Muy Alta	
AGI00012500212	0515202 - RETRASO MENTAL, LEVE, MODERADO, SEVERO	150108 : CHORRILLOS	087 : PERSONA ATENDIDA	41,446.00	4	4	4	5	5	5	4	4	4	4	4	4	4	51	1 : Muy Alta	
AGI00012500213	0515001 - LESIONES MEDULARES	150108 : CHORRILLOS	087 : PERSONA ATENDIDA	53,004.00	14	14	14	16	16	17	14	13	14	14	14	13	14	173	1 : Muy Alta	

Centro de Costo: 16.03 - ATENCIÓN DE ARTICULOS

OEI.01 PREVENIR; VIGILAR; CONTROLAR Y REDUCIR EL IMPACTO DE LAS ENFERMEDADES; DAÑOS Y CONDICIONES QUE AFECTAN LA SALUD DE LA POBLACIÓN; CON ÉNFASIS EN LAS PRIORIDADES NACIONALES.
 AEI.01.06 PREVENCIÓN; DETECCIÓN PRECOZ Y ATENCIÓN INTEGRAL; POR CURSO DE VIDA; DE ENFERMEDADES NO TRANSMISIBLES CON ÉNFASIS EN LAS PRIORIDADES SANITARIAS NACIONALES.

COD.	Actividad Operativa	Ubigeo	U.M.	Meta Financiera Anual S/.	PROGRAMACIÓN												Meta Física Anual	Prioridad	
					1	2	3	4	5	6	7	8	9	10	11	12			
AGI00012500214	0515001 - LESIONES MEDULARES	150108 : CHORRILLOS	087 : PERSONA ATENDIDA	53,004.00	1	2	1	1	2	1	1	2	1	1	1	1	2	16	1 : Muy Alta
AGI00012500215	0515005 - LESIONES DEL NERVO PERIFÉRICO	150108 : CHORRILLOS	087 : PERSONA ATENDIDA	53,004.00	1	0	1	0	0	0	1	0	1	0	1	0	1	5	1 : Muy Alta
AGI00012500216	0515007 - ENFERMEDAD ARTICULAR DEGENERATIVA	150108 : CHORRILLOS	087 : PERSONA ATENDIDA	53,004.00	1	1	1	1	1	1	1	1	1	1	1	1	1	12	1 : Muy Alta
AGI00012500217	0515009 - ENCEFALOPATÍA INFANTIL	150108 : CHORRILLOS	087 : PERSONA ATENDIDA	53,004.00	0	0	0	1	0	1	0	1	0	1	0	1	0	4	1 : Muy Alta
AGI00012500218	0515017 - TRANSITORIOS POSTULARES	150108 :	087 :	53,004.00	1	2	1	1	2	1	1	2	1	1	1	2	1	16	1 : Muy Alta



AOI00012500219	0515201 - TRANSTORNOS DE APRENDIZAJE	150108 : CHORRILLOS	087 : PERSONA ATENDIDA	41,448.00	1	1	0	0	1	0	1	0	1	1	1	1	1	1	1	8	1 : Muy Alta
AOI00012500220	0515002 - AMPUTADOS DE MIEMBRO INFERIOR	150108 : CHORRILLOS	087 : PERSONA ATENDIDA	53,004.00	9	12	6	6	12	9	6	13	6	9	9	12	109			109	1 : Muy Alta

Centro de Costo: 16.04 - ATENCION PARA CALZADO ORTOPEDICO

OEI.01 PREVENIR, VIGILAR, CONTROLAR Y REDUCIR EL IMPACTO DE LAS ENFERMEDADES, DAÑOS Y CONDICIONES QUE AFECTAN LA SALUD DE LA POBLACION; CON ENFASIS EN LAS PRIORIDADES NACIONALES.
 AEI.01.06 PREVENCIÓN; DETECCIÓN PRECOZ Y ATENCIÓN INTEGRAL; POR CURSO DE VIDA; DE ENFERMEDADES NO TRANSMISIBLES CON ENFASIS EN LAS PRIORIDADES SANITARIAS NACIONALES.

COD.	Actividad Operativa	Ubigeo	U.M.	Meta Financiera Anual S/.												Meta Fisica Anual	Prioridad				
				1	2	3	4	5	6	7	8	9	10	11	12						
AOI00012500233	0515001 - LESIONES MEDULARES	150108 : CHORRILLOS	087 : PERSONA ATENDIDA	53,004.00	7	7	7	7	7	7	7	7	7	7	7	7	84			84	1 : Muy Alta
AOI00012500234	0515002 - AMPUTADOS DE MIEMBRO INFERIOR	150108 : CHORRILLOS	087 : PERSONA ATENDIDA	53,004.00	3	3	3	3	3	3	3	3	3	3	3	3	36			36	1 : Muy Alta
AOI00012500235	0515005 - LESIONES DEL NERVIJO PERIFERICO	150108 : CHORRILLOS	087 : PERSONA ATENDIDA	53,004.00	1	1	1	1	1	1	1	1	1	1	1	1	12			12	1 : Muy Alta
AOI00012500236	0515006 - TRANSTORNOS DEL DESARROLLO DE LA FUNCION MOTRIZ	150108 : CHORRILLOS	087 : PERSONA ATENDIDA	53,004.00	19	19	19	19	19	19	19	19	19	19	19	19	228			228	1 : Muy Alta
AOI00012500237	0515007 - ENFERMEDAD ARTICULAR DEGENERATIVA	150108 : CHORRILLOS	087 : PERSONA ATENDIDA	53,004.00	4	4	4	4	4	4	4	4	4	4	4	4	48			48	1 : Muy Alta
AOI00012500238	0515009 - ENCEFALOPATIA INFANTIL	150108 : CHORRILLOS	087 : PERSONA ATENDIDA	53,004.00	4	4	4	4	4	4	4	4	4	4	4	4	48			48	1 : Muy Alta
AOI00012500239	0515012 - TRANSTORNOS POSTULARES	150108 : CHORRILLOS	087 : PERSONA ATENDIDA	53,004.00	17	17	17	17	17	17	17	17	17	17	17	17	204			204	1 : Muy Alta
AOI00012500240	0515201 - TRANSTORNOS DE APRENDIZAJE	150108 : CHORRILLOS	087 : PERSONA ATENDIDA	41,448.00	1	1	1	1	1	1	1	1	1	1	1	1	12			12	1 : Muy Alta
AOI00012500241	0515202 - RETRASO MENTAL; LEVE, MODERADO, SEVERO	150108 : CHORRILLOS	087 : PERSONA ATENDIDA	41,448.00	4	4	4	4	4	4	4	4	4	4	4	4	48			48	1 : Muy Alta
AOI00012500560	0515008 - ENFERMEDAD CEREBRO VASCULAR	150108 : CHORRILLOS	087 : PERSONA ATENDIDA	0.00	0	0	0	0	0	0	0	0	0	0	0	0	0			0	1 : Muy Alta

Centro de Costo: 16.05 - ATENCION EN ARREGLOS Y ACCESORIOS

OEI.01 PREVENIR, VIGILAR, CONTROLAR Y REDUCIR EL IMPACTO DE LAS ENFERMEDADES, DAÑOS Y CONDICIONES QUE AFECTAN LA SALUD DE LA POBLACION; CON ENFASIS EN LAS PRIORIDADES NACIONALES.
 AEI.01.06 PREVENCIÓN; DETECCIÓN PRECOZ Y ATENCIÓN INTEGRAL; POR CURSO DE VIDA; DE ENFERMEDADES NO TRANSMISIBLES CON ENFASIS EN LAS PRIORIDADES SANITARIAS NACIONALES.

COD.	Actividad Operativa	Ubigeo	U.M.	Meta Financiera Anual S/.												Meta Fisica Anual	Prioridad				
				1	2	3	4	5	6	7	8	9	10	11	12						
AOI00012500251	0515801 - LESIONES MEDULARES	150108 : CHORRILLOS	087 : PERSONA ATENDIDA	53,004.00	11	11	11	11	11	11	11	11	11	11	11	11	132			132	1 : Muy Alta
AOI00012500252	0515902 - AMPUTADOS DE MIEMBRO INFERIOR	150108 : CHORRILLOS	087 : PERSONA ATENDIDA	53,004.00	7	8	8	8	8	8	8	8	8	8	8	8	95			95	1 : Muy Alta
AOI00012500253	0515003 - AMPUTADOS DE MIEMBRO SUPERIOR	150108 : CHORRILLOS	087 : PERSONA ATENDIDA	53,004.00	2	1	2	1	2	1	2	1	2	1	2	2	19			19	1 : Muy Alta
AOI00012500254	0515005 - LESIONES DEL NERVIJO PERIFERICO	150108 : CHORRILLOS	087 : PERSONA ATENDIDA	53,004.00	3	3	3	3	3	3	3	3	3	3	3	3	36			36	1 : Muy Alta
AOI00012500255	0515008 - ENFERMEDAD CEREBRO VASCULAR	150108 : CHORRILLOS	087 : PERSONA ATENDIDA	53,004.00	3	3	3	3	3	3	3	3	3	3	3	3	36			36	1 : Muy Alta
AOI00012500256	0515009 - ENCEFALOPATIA INFANTIL	150108 :	087 :	53,004.00	2	2	1	2	1	2	1	2	1	2	1	18			18	1 : Muy Alta	



COD.	Actividad Operativa	Ubigeo	U.M.	Meta Financiera Anual \$/.	PROGRAMACION												Meta Fisica Anual	Prioridad	
					1	2	3	4	5	6	7	8	9	10	11	12			
ACI00012500257	16.06 - ATENCION EN COMPONENTES			53,004.00	2	2	2	2	2	2	2	2	2	2	2	2	24	1 : Muy Alta	

Centro de Costo: 0E1.01 PREVENIR; VIGILAR; CONTROLAR Y REDUCIR EL IMPACTO DE LAS ENFERMEDADES; DAÑOS Y CONDICIONES QUE AFECTAN LA SALUD DE LA POBLACIÓN; CON ÉNFASIS EN LAS PRIORIDADES NACIONALES.

AEI.01.06 PREVENCIÓN; DETECCIÓN PRECOZ Y ATENCIÓN INTEGRAL; POR CURSO DE VIDA; DE ENFERMEDADES NO TRANSMISIBLES CON ÉNFASIS EN LAS PRIORIDADES SANITARIAS NACIONALES.

COD.	Actividad Operativa	Ubigeo	U.M.	Meta Financiera Anual \$/.	PROGRAMACION												Meta Fisica Anual	Prioridad
					1	2	3	4	5	6	7	8	9	10	11	12		
ACI00012500267	0515001 - LESIONES MEDULARES	150108 : CHORRILLOS	087 : PERSONA ATENDIDA	53,004.00	9	9	9	9	9	9	9	9	9	9	9	9	108	1 : Muy Alta
ACI00012500268	0515002 - AMPUTADOS DE MIEMBRO INFERIOR	150108 : CHORRILLOS	087 : PERSONA ATENDIDA	53,004.00	7	7	7	7	7	7	7	7	7	7	7	7	84	1 : Muy Alta
ACI00012500269	0515003 - AMPUTADOS DE MIEMBRO SUPERIOR	150108 : CHORRILLOS	087 : PERSONA ATENDIDA	53,004.00	1	1	1	1	1	1	1	1	1	1	1	1	12	1 : Muy Alta
ACI00012500270	0515005 - LESIONES DEL NERVIÓ PERIFÉRICO.	150108 : CHORRILLOS	087 : PERSONA ATENDIDA	53,004.00	3	3	3	3	3	3	3	3	3	3	3	3	36	1 : Muy Alta
ACI00012500271	0515008 - ENFERMEDAD CEREBRO VASCULAR	150108 : CHORRILLOS	087 : PERSONA ATENDIDA	53,004.00	3	3	3	3	3	3	3	3	3	3	3	3	36	1 : Muy Alta
ACI00012500272	0515009 - ENCEFALOPATIA INFANTIL	150108 : CHORRILLOS	087 : PERSONA ATENDIDA	53,004.00	1	1	1	1	1	1	1	1	1	1	1	1	12	1 : Muy Alta
ACI00012500273	0515012 - TRANSTORNOS POSTULARES	150108 : CHORRILLOS	087 : PERSONA ATENDIDA	53,004.00	1	1	1	1	1	1	1	1	1	1	1	1	12	1 : Muy Alta

Centro de Costo: 17.01 - ATENCION Y GESTION DE LA DEIDRI FUNCIONES MENTALES

0E1.01 PREVENIR; VIGILAR; CONTROLAR Y REDUCIR EL IMPACTO DE LAS ENFERMEDADES; DAÑOS Y CONDICIONES QUE AFECTAN LA SALUD DE LA POBLACIÓN; CON ÉNFASIS EN LAS PRIORIDADES NACIONALES.
AEI.01.06 PREVENCIÓN; DETECCIÓN PRECOZ Y ATENCIÓN INTEGRAL; POR CURSO DE VIDA; DE ENFERMEDADES NO TRANSMISIBLES CON ÉNFASIS EN LAS PRIORIDADES SANITARIAS NACIONALES.

COD.	Actividad Operativa	Ubigeo	U.M.	Meta Financiera Anual \$/.	PROGRAMACION												Meta Fisica Anual	Prioridad
					1	2	3	4	5	6	7	8	9	10	11	12		
ACI00012500537	0515202 - RETRASO MENTAL: LEVE, MODERADO, SEVERO	150108 : CHORRILLOS	087 : PERSONA ATENDIDA	82,896.00	1	1	1	1	1	1	1	1	1	1	1	1	12	1 : Muy Alta

Centro de Costo: 18 - DIDRI EN EL APRENDIZAJE (PP 0129)

0E1.01 PREVENIR; VIGILAR; CONTROLAR Y REDUCIR EL IMPACTO DE LAS ENFERMEDADES; DAÑOS Y CONDICIONES QUE AFECTAN LA SALUD DE LA POBLACIÓN; CON ÉNFASIS EN LAS PRIORIDADES NACIONALES.
AEI.01.06 PREVENCIÓN; DETECCIÓN PRECOZ Y ATENCIÓN INTEGRAL; POR CURSO DE VIDA; DE ENFERMEDADES NO TRANSMISIBLES CON ÉNFASIS EN LAS PRIORIDADES SANITARIAS NACIONALES.

COD.	Actividad Operativa	Ubigeo	U.M.	Meta Financiera Anual \$/.	PROGRAMACION												Meta Fisica Anual	Prioridad
					1	2	3	4	5	6	7	8	9	10	11	12		
ACI00012500620	CONSULTA MEDICA ESPECIALIZADA	150108 : CHORRILLOS	006 : ATENCION	0.00	0	0	0	0	0	0	0	0	0	0	0	0	0	1 : Muy Alta
ACI00012500621	TERAPIA PSICOLOGICA ESPECIALIZADA	150108 : CHORRILLOS	006 : ATENCION	0.00	0	0	0	0	0	0	0	0	0	0	0	0	0	1 : Muy Alta
ACI00012500622	TERAPIA PSICOPEDAGOGICA ESPECIALIZADA	150108 : CHORRILLOS	006 : ATENCION	0.00	0	0	0	0	0	0	0	0	0	0	0	0	0	1 : Muy Alta
ACI00012500623	SERVICIO SOCIAL	150108 : CHORRILLOS	006 : ATENCION	0.00	0	0	0	0	0	0	0	0	0	0	0	0	0	1 : Muy Alta

Centro de Costo: 18.01 - CONSULTA MEDICA ESPECIALIZADA

0E1.01 PREVENIR; VIGILAR; CONTROLAR Y REDUCIR EL IMPACTO DE LAS ENFERMEDADES; DAÑOS Y CONDICIONES QUE AFECTAN LA SALUD DE LA POBLACIÓN; CON ÉNFASIS EN LAS PRIORIDADES NACIONALES.
AEI.01.06 PREVENCIÓN; DETECCIÓN PRECOZ Y ATENCIÓN INTEGRAL; POR CURSO DE VIDA; DE ENFERMEDADES NO TRANSMISIBLES CON ÉNFASIS EN LAS PRIORIDADES SANITARIAS NACIONALES.

COD.	Actividad Operativa	Ubigeo	U.M.	Meta Financiera Anual \$/.	PROGRAMACION												Meta Fisica Anual	Prioridad
					1	2	3	4	5	6	7	8	9	10	11	12		
					1	2	3	4	5	6	7	8	9	10	11	12		



AOI00012500187	0515201 - TRANSTORNOS DE APRENDIZAJE	150108 : CHORRILLOS	087 : PERSONA ATENIDA	124,344.00	310	400	340	280	286	300	320	320	320	300	300	320	320	3,796	1 : Muy Alta
AOI00012500188	0515202 - RETRASO MENTAL, LEVE, MODERADO, SEVERO	150108 : CHORRILLOS	087 : PERSONA ATENIDA	41,448.00	10	10	10	10	9	10	10	10	10	10	10	10	10	119	1 : Muy Alta
AOI00012500189	0515203 - TRANSTORNOS DEL ESPECTRO AUTISTA	150108 : CHORRILLOS	087 : PERSONA ATENIDA	41,448.00	5	6	6	6	6	6	7	10	10	9	9	9	89	1 : Muy Alta	

Centro de Costo: 18.02 - TERAPIA PSICOLOGICA ESPECIALIZADA

OEI.01 PREVENIR, VIGILAR, CONTROLAR Y REDUCIR EL IMPACTO DE LAS ENFERMEDADES, DAÑOS Y CONDICIONES QUE AFECTAN LA SALUD DE LA POBLACION, CON ENFASIS EN LAS PRIORIDADES NACIONALES
 AEI.01.06 PREVENCIÓN, DETECCIÓN PRECOZ Y ATENCIÓN INTEGRAL, POR CURSO DE VIDA, DE ENFERMEDADES NO TRANSMISIBLES CON ENFASIS EN LAS PRIORIDADES SANITARIAS NACIONALES.

COD	Actividad Operativa	Ubigeo	U.M.	Meta Financiera Anual S/.	PROGRAMACION												Meta Fisica Anual	Prioridad
					1	2	3	4	5	6	7	8	9	10	11	12		
AOI00012500191	0515201 - TRANSTORNOS DE APRENDIZAJE	150108 : CHORRILLOS	087 : PERSONA ATENIDA	41,448.00	734	550	844	850	850	794	950	950	890	700	650	600	9,362	1 : Muy Alta
AOI00012500192	0515202 - RETRASO MENTAL, LEVE, MODERADO, SEVERO	150108 : CHORRILLOS	087 : PERSONA ATENIDA	41,448.00	1	1	1	1	1	1	1	1	1	1	1	1	12	1 : Muy Alta
AOI00012500193	0515203 - TRANSTORNOS DEL ESPECTRO AUTISTA	150108 : CHORRILLOS	087 : PERSONA ATENIDA	41,448.00	10	10	10	10	10	10	10	10	10	10	10	10	116	1 : Muy Alta

Centro de Costo: 18.03 - TERAPIA PSICOEDUCATIVA ESPECIALIZADA

OEI.01 PREVENIR, VIGILAR, CONTROLAR Y REDUCIR EL IMPACTO DE LAS ENFERMEDADES, DAÑOS Y CONDICIONES QUE AFECTAN LA SALUD DE LA POBLACION, CON ENFASIS EN LAS PRIORIDADES NACIONALES
 AEI.01.06 PREVENCIÓN, DETECCIÓN PRECOZ Y ATENCIÓN INTEGRAL, POR CURSO DE VIDA, DE ENFERMEDADES NO TRANSMISIBLES CON ENFASIS EN LAS PRIORIDADES SANITARIAS NACIONALES.

COD	Actividad Operativa	Ubigeo	U.M.	Meta Financiera Anual S/.	PROGRAMACION												Meta Fisica Anual	Prioridad
					1	2	3	4	5	6	7	8	9	10	11	12		
AOI00012500194	0515201 - TRANSTORNOS DE APRENDIZAJE	150108 : CHORRILLOS	087 : PERSONA ATENIDA	41,448.00	1,408	1,600	1,550	1,550	1,490	1,400	1,480	1,450	1,538	1,397	1,440	1,440	17,683	1 : Muy Alta
AOI00012500195	0515202 - RETRASO MENTAL, LEVE, MODERADO, SEVERO	150108 : CHORRILLOS	087 : PERSONA ATENIDA	41,448.00	2	2	2	2	2	2	3	3	3	2	2	2	27	1 : Muy Alta
AOI00012500196	0515203 - TRANSTORNOS DEL ESPECTRO AUTISTA	150108 : CHORRILLOS	087 : PERSONA ATENIDA	41,448.00	10	10	15	15	15	10	10	10	10	10	10	9	134	1 : Muy Alta

Centro de Costo: 18.04 - SERVICIO SOCIAL

OEI.01 PREVENIR, VIGILAR, CONTROLAR Y REDUCIR EL IMPACTO DE LAS ENFERMEDADES, DAÑOS Y CONDICIONES QUE AFECTAN LA SALUD DE LA POBLACION, CON ENFASIS EN LAS PRIORIDADES NACIONALES
 AEI.01.06 PREVENCIÓN, DETECCIÓN PRECOZ Y ATENCIÓN INTEGRAL, POR CURSO DE VIDA, DE ENFERMEDADES NO TRANSMISIBLES CON ENFASIS EN LAS PRIORIDADES SANITARIAS NACIONALES.

COD	Actividad Operativa	Ubigeo	U.M.	Meta Financiera Anual S/.	PROGRAMACION												Meta Fisica Anual	Prioridad
					1	2	3	4	5	6	7	8	9	10	11	12		
AOI00012500197	0515201 - TRANSTORNOS DE APRENDIZAJE	150108 : CHORRILLOS	087 : PERSONA ATENIDA	41,448.00	50	50	50	50	50	50	50	50	50	50	50	50	600	1 : Muy Alta
AOI00012500198	0515203 - TRANSTORNOS DEL ESPECTRO AUTISTA	150108 : CHORRILLOS	087 : PERSONA ATENIDA	41,448.00	2	2	2	2	2	2	2	2	2	2	2	2	28	1 : Muy Alta

19 - DIBU EN LA COMUNICACION, (PP 0129)

OEI.01 PREVENIR, VIGILAR, CONTROLAR Y REDUCIR EL IMPACTO DE LAS ENFERMEDADES, DAÑOS Y CONDICIONES QUE AFECTAN LA SALUD DE LA POBLACION, CON ENFASIS EN LAS PRIORIDADES NACIONALES
 AEI.01.06 PREVENCIÓN, DETECCIÓN PRECOZ Y ATENCIÓN INTEGRAL, POR CURSO DE VIDA, DE ENFERMEDADES NO TRANSMISIBLES CON ENFASIS EN LAS PRIORIDADES SANITARIAS NACIONALES.

COD	Actividad Operativa	Ubigeo	U.M.	Meta Financiera Anual S/.	PROGRAMACION												Meta Fisica Anual	Prioridad
					1	2	3	4	5	6	7	8	9	10	11	12		
AOI00012500624	CONSULTA MEDICA ESPECIALIZADA	150108 : CHORRILLOS	006 : ATENCIÓN	0.00	0	0	0	0	0	0	0	0	0	0	0	0	0	1 : Muy Alta
AOI00012500625	TERAPIA PSICOLOGICA ESPECIALIZADA	150108 : CHORRILLOS	006 : ATENCIÓN	0.00	0	0	0	0	0	0	0	0	0	0	0	0	0	1 : Muy Alta



Anexo B-3 : POI APROBADO Consolidado con programacion Fisica

COD.	Actividad Operativa	Ubigeo	U.M.	Meta Financiera Anual S/.	1	2	3	4	5	6	7	8	9	10	11	12	Meta Fisica Anual	Prioridad
AO100012500226	TERAPIA DE LENGUAJE ESPECIALIZADA	150108 : CHORRILLOS	006 : ATENCION	0.00	0	0	0	0	0	0	0	0	0	0	0	0	0	1 : Muy Alta
AO100012500227	SERVICIO SOCIAL	150108 : CHORRILLOS	006 : ATENCION	0.00	0	0	0	0	0	0	0	0	0	0	0	0	0	1 : Muy Alta
AO100012500628	PROCEDIMIENTOS AUDIOLOGICOS	150108 : CHORRILLOS	006 : ATENCION	0.00	0	0	0	0	0	0	0	0	0	0	0	0	0	1 : Muy Alta
AO100012500655	CERTIFICACION DE DISCAPACIDAD	150108 : CHORRILLOS	087 : PERSONA ATENDIDA	0.00	0	0	0	0	0	0	0	0	0	0	0	0	0	1 : Muy Alta

Centro de Costo: 19.01 - CONSULTA MEDICA ESPECIALIZADA

OEI.01 PREVENIR, VIGILAR, CONTROLAR Y REDUCIR EL IMPACTO DE LAS ENFERMEDADES; DAÑOS Y CONDICIONES QUE AFECTAN LA SALUD DE LA POBLACION; CON ENFASIS EN LAS PRIORIDADES NACIONALES.
 AEI.01.06 PREVENCIÓN; DETECCIÓN PRECOZ Y ATENCIÓN INTEGRAL; POR CURSO DE VIDA; DE ENFERMEDADES NO TRANSMISIBLES CON ENFASIS EN LAS PRIORIDADES SANITARIAS NACIONALES.



Centro de Costo: 19.02 - TERAPIA PSICOLOGICA ESPECIALIZADA

OEI.01 PREVENIR, VIGILAR, CONTROLAR Y REDUCIR EL IMPACTO DE LAS ENFERMEDADES; DAÑOS Y CONDICIONES QUE AFECTAN LA SALUD DE LA POBLACION; CON ENFASIS EN LAS PRIORIDADES NACIONALES.
 AEI.01.06 PREVENCIÓN; DETECCIÓN PRECOZ Y ATENCIÓN INTEGRAL; POR CURSO DE VIDA; DE ENFERMEDADES NO TRANSMISIBLES CON ENFASIS EN LAS PRIORIDADES SANITARIAS NACIONALES.

COD.	Actividad Operativa	Ubigeo	U.M.	Meta Financiera Anual S/.	PROGRAMACION												Meta Fisica Anual	Prioridad
					1	2	3	4	5	6	7	8	9	10	11	12		
AO100012500228	HIPOACUSIA Y/O SORDERA	150108 : CHORRILLOS	087 : PERSONA ATENDIDA	54,468.00	75	50	65	75	80	85	65	65	65	75	65	75	840	1 : Muy Alta
AO100012500223	PARALISIS CEREBRAL INFANTIL	150108 : CHORRILLOS	087 : PERSONA ATENDIDA	163,404.00	110	90	90	100	110	110	100	110	110	110	100	100	1,250	1 : Muy Alta
AO100012500224	ENFERMEDAD CEREBRO VASCULARES	150108 : CHORRILLOS	087 : PERSONA ATENDIDA	54,468.00	65	60	55	65	72	65	78	72	72	62	72	65	795	1 : Muy Alta
AO100012500225	TRANSORNOS DE APRENDIZAJE	150108 : CHORRILLOS	087 : PERSONA ATENDIDA	41,448.00	6	6	6	6	6	6	6	6	6	6	6	6	72	1 : Muy Alta
AO100012500226	RETRASO MENTAL: LEVE, MODERADO, SEVERO	150108 : CHORRILLOS	087 : PERSONA ATENDIDA	41,448.00	2	2	2	2	2	2	2	2	2	2	2	2	24	1 : Muy Alta
AO100012500227	TRANSORNOS DEL ESPECTRO AUTISTA	150108 : CHORRILLOS	087 : PERSONA ATENDIDA	41,448.00	62	62	62	62	65	62	62	62	65	65	65	62	759	1 : Muy Alta



Centro de Costo: 19.03 - TERAPIA DE LENGUAJE ESPECIALIZADA

OEI.01 PREVENIR, VIGILAR, CONTROLAR Y REDUCIR EL IMPACTO DE LAS ENFERMEDADES; DAÑOS Y CONDICIONES QUE AFECTAN LA SALUD DE LA POBLACION; CON ENFASIS EN LAS PRIORIDADES NACIONALES.
 AEI.01.06 PREVENCIÓN; DETECCIÓN PRECOZ Y ATENCIÓN INTEGRAL; POR CURSO DE VIDA; DE ENFERMEDADES NO TRANSMISIBLES CON ENFASIS EN LAS PRIORIDADES SANITARIAS NACIONALES.

COD.	Actividad Operativa	Ubigeo	U.M.	Meta Financiera Anual S/.	PROGRAMACION												Meta Fisica Anual	Prioridad
					1	2	3	4	5	6	7	8	9	10	11	12		
AO100012500548	RETRASO MENTAL: LEVE, MODERADO, SEVERO	150108 : CHORRILLOS	087 : PERSONA ATENDIDA	30.00	0	0	2	0	1	0	0	0	0	1	0	0	4	1 : Muy Alta

AO100012500244	0515009 - ENCERFALOPATIA:INFANTIL	150108 : CHORRILLOS	087 : PERSONA ATENIDA	53,094.00	2	2	2	2	2	2	2	2	2	2	2	2	2	2	2	24	1 : Muy Alta
AO100012500245	0515101 - HIPOACUSIA Y/O SORDERA	150108 : CHORRILLOS	087 : PERSONA ATENIDA	54,468.00	204	204	204	204	204	210	210	204	210	210	204	204	204	204	204	2,472	1 : Muy Alta
AO100012500246	0515104 - PARALISIS CEREBRAL INFANTIL	150108 : CHORRILLOS	087 : PERSONA ATENIDA	54,468.00	874	880	874	874	882	874	882	874	882	874	874	874	874	874	874	10,526	1 : Muy Alta
AO100012500247	0515105 - ENFERMEDAD CEREBRO VASCULARES	150108 : CHORRILLOS	087 : PERSONA ATENIDA	54,468.00	165	165	165	170	160	165	170	160	160	160	170	170	170	170	1,990	1 : Muy Alta	
AO100012500248	0515201 - TRANSTORNOS DE APRENDIZAJE	150108 : CHORRILLOS	087 : PERSONA ATENIDA	41,448.00	46	46	46	46	46	46	46	46	46	46	46	46	46	46	46	552	1 : Muy Alta
AO100012500249	0515202 - RETRASO MENTAL: LEVE, MODERADO, SEVERO	150108 : CHORRILLOS	087 : PERSONA ATENIDA	41,448.00	0	0	0	0	0	1	0	1	0	1	0	0	0	0	4	1 : Muy Alta	
AO100012500250	0515203 - TRANSTORNOS DEL ESPECTRO AUTISTA	150108 : CHORRILLOS	087 : PERSONA ATENIDA	41,448.00	489	489	489	489	489	489	489	489	489	489	489	489	489	489	489	5,868	1 : Muy Alta

Centro de Costo: 19.04 - SERVICIO SOCIAL

OEI.01 PREVENIR, VIGILAR, CONTROLAR Y REDUCIR EL IMPACTO DE LAS ENFERMEDADES, DAÑOS Y CONDICIONES QUE AFECTAN LA SALUD DE LA POBLACION, CON ENFASIS EN LAS PRIORIDADES NACIONALES

AEI.01.06 PREVENCIÓN, DETECCIÓN PRECOZ Y ATENCIÓN INTEGRAL, POR CURSO DE VIDA, DE ENFERMEDADES NO TRANSMISIBLES CON ENFASIS EN LAS PRIORIDADES SANITARIAS NACIONALES.



COD.	Actividad Operativa	Ubigeo	U.M.	Meta Financiera Anual S/.	PROGRAMACION												Meta Fisica Anual	Prioridad
					1	2	3	4	5	6	7	8	9	10	11	12		
AO100012500258	0515101 - HIPOACUSIA Y/O SORDERA	150108 : CHORRILLOS	087 : PERSONA ATENIDA	54,468.00	82	86	96	96	92	86	112	96	96	94	98	86	1,120	1 : Muy Alta
AO100012500259	0515104 - PARALISIS CEREBRAL INFANTIL	150108 : CHORRILLOS	087 : PERSONA ATENIDA	54,468.00	6	18	18	18	35	18	14	18	18	18	18	18	217	1 : Muy Alta
AO100012500260	0515105 - ENFERMEDAD CEREBRO VASCULARES	150108 : CHORRILLOS	087 : PERSONA ATENIDA	54,468.00	6	6	7	7	8	6	4	7	7	5	6	6	77	1 : Muy Alta
AO100012500261	0515201 - TRANSTORNOS DE APRENDIZAJE	150108 : CHORRILLOS	087 : PERSONA ATENIDA	41,448.00	0	2	1	1	1	2	1	1	1	1	1	2	14	1 : Muy Alta
AO100012500262	0515202 - RETRASO MENTAL: LEVE, MODERADO, SEVERO	150108 : CHORRILLOS	087 : PERSONA ATENIDA	41,448.00	1	0	0	0	0	0	1	0	0	0	0	0	2	1 : Muy Alta
AO100012500263	0515203 - TRANSTORNOS DEL ESPECTRO AUTISTA	150108 : CHORRILLOS	087 : PERSONA ATENIDA	41,448.00	1	8	8	8	9	8	8	8	8	7	10	8	91	1 : Muy Alta

Centro de Costo: 19.05 - PROCEDIMIENTOS AUDIOLÓGICOS

OEI.01 PREVENIR, VIGILAR, CONTROLAR Y REDUCIR EL IMPACTO DE LAS ENFERMEDADES, DAÑOS Y CONDICIONES QUE AFECTAN LA SALUD DE LA POBLACION, CON ENFASIS EN LAS PRIORIDADES NACIONALES

AEI.01.06 PREVENCIÓN, DETECCIÓN PRECOZ Y ATENCIÓN INTEGRAL, POR CURSO DE VIDA, DE ENFERMEDADES NO TRANSMISIBLES CON ENFASIS EN LAS PRIORIDADES SANITARIAS NACIONALES.



COD.	Actividad Operativa	Ubigeo	U.M.	Meta Financiera Anual S/.	PROGRAMACION												Meta Fisica Anual	Prioridad
					1	2	3	4	5	6	7	8	9	10	11	12		
AO100012500264	0515101 - HIPOACUSIA Y/O SORDERA	150108 : CHORRILLOS	087 : PERSONA ATENIDA	54,468.00	347	296	326	364	369	365	370	365	373	365	364	366	4,270	1 : Muy Alta
AO100012500265	0515105 - ENFERMEDAD CEREBRO VASCULARES	150108 : CHORRILLOS	087 : PERSONA ATENIDA	54,468.00	0	0	0	0	1	1	0	0	0	1	1	0	4	1 : Muy Alta
AO100012500266	0515203 - TRANSTORNOS DEL ESPECTRO AUTISTA	150108 : CHORRILLOS	087 : PERSONA ATENIDA	41,448.00	1	1	1	1	0	1	0	0	1	1	1	0	8	1 : Muy Alta
AO100012500269	0515104 - PARALISIS CEREBRAL INFANTIL	150108 : CHORRILLOS	087 : PERSONA ATENIDA	0.00	0	0	0	0	0	0	0	0	0	0	0	0	0	1 : Muy Alta

Centro de Costo: 20 - DIDRI EN LAS DEFICIENCIAS INTELECTUALES Y DE ADAPTACION (PP 0129)

OEI.01 PREVENIR; VIGILAR; CONTROLAR Y REDUCIR EL IMPACTO DE LAS ENFERMEDADES; DAÑOS Y CONDICIONES QUE AFECTAN LA SALUD DE LA POBLACION; CON ENFASIS EN LAS PRIORIDADES NACIONALES AEL.01.06 PREVENCIÓN; DETECCIÓN PRECOZ Y ATENCIÓN INTEGRAL; POR CURSO DE VIDA; DE ENFERMEDADES NO TRANSMISIBLES CON ENFASIS EN LAS PRIORIDADES SANITARIAS NACIONALES.

COD	Actividad Operativa	Ubigeo	U.M.	Meta Financiera Anual S/.	PROGRAMACION												Meta Fisica Anual	Prioridad									
					1	2	3	4	5	6	7	8	9	10	11	12											
AOI00012500610	CONSULTA MEDICA ESPECIALIZADA	150108 : CHORRILLOS	006 : ATENCION	0.00	0	0	0	0	0	0	0	0	0	0	0	0	0	0	0	0	0	0	0	0	0	0	1 : Muy Alta
AOI00012500611	TERAPIA PSICOLOGICA ESPECIALIZADA	150108 : CHORRILLOS	006 : ATENCION	0.00	0	0	0	0	0	0	0	0	0	0	0	0	0	0	0	0	0	0	0	0	0	0	1 : Muy Alta
AOI00012500612	TERAPIA PSICOPEDAGOGICA ESPECIALIZADA	150108 : CHORRILLOS	006 : ATENCION	0.00	0	0	0	0	0	0	0	0	0	0	0	0	0	0	0	0	0	0	0	0	0	0	1 : Muy Alta
AOI00012500613	TERAPIA FISICA ESPECIALIZADA	150108 : CHORRILLOS	006 : ATENCION	0.00	0	0	0	0	0	0	0	0	0	0	0	0	0	0	0	0	0	0	0	0	0	0	1 : Muy Alta
AOI00012500614	TERAPIA OCUPACIONAL ESPECIALIZADA	150108 : CHORRILLOS	006 : ATENCION	0.00	0	0	0	0	0	0	0	0	0	0	0	0	0	0	0	0	0	0	0	0	0	0	1 : Muy Alta
AOI00012500615	TERAPIA DE LENGUAJE ESPECIALIZADA	150108 : CHORRILLOS	006 : ATENCION	0.00	0	0	0	0	0	0	0	0	0	0	0	0	0	0	0	0	0	0	0	0	0	0	1 : Muy Alta
AOI00012500616	SEVICIO SOCIAL	150108 : CHORRILLOS	006 : ATENCION	0.00	0	0	0	0	0	0	0	0	0	0	0	0	0	0	0	0	0	0	0	0	0	0	1 : Muy Alta
AOI00012500617	5005153 - CERTIFICACION DE DISCAPACIDAD	150108 : CHORRILLOS	087 : PERSONA ATENDIDA	0.00	0	0	0	0	0	0	0	0	0	0	0	0	0	0	0	0	0	0	0	0	0	0	1 : Muy Alta
AOI00012500619	5005154 - CERTIFICACION DE INCAPACIDAD PARA EL TRABAJO	150108 : CHORRILLOS	087 : PERSONA ATENDIDA	0.00	0	0	0	0	0	0	0	0	0	0	0	0	0	0	0	0	0	0	0	0	0	0	1 : Muy Alta

Centro de Costo: 20.01 - CONSULTA MEDICA ESPECIALIZADA

OEI.01 PREVENIR; VIGILAR; CONTROLAR Y REDUCIR EL IMPACTO DE LAS ENFERMEDADES; DAÑOS Y CONDICIONES QUE AFECTAN LA SALUD DE LA POBLACION; CON ENFASIS EN LAS PRIORIDADES NACIONALES AEL.01.06 PREVENCIÓN; DETECCIÓN PRECOZ Y ATENCIÓN INTEGRAL; POR CURSO DE VIDA; DE ENFERMEDADES NO TRANSMISIBLES CON ENFASIS EN LAS PRIORIDADES SANITARIAS NACIONALES.

COD	Actividad Operativa	Ubigeo	U.M.	Meta Financiera Anual S/.	PROGRAMACION												Meta Fisica Anual	Prioridad								
					1	2	3	4	5	6	7	8	9	10	11	12										
AOI00012500279	0515202 - RETRASO MENTAL: LEVE, MODERADO, SEVERO	150108 : CHORRILLOS	087 : PERSONA ATENDIDA	82,896.00	370	370	370	370	370	370	370	350	370	370	370	370	370	370	370	370	370	370	350	350	4,400	1 : Muy Alta

Centro de Costo: 20.02 - TERAPIA PSICOLOGICA ESPECIALIZADA

OEI.01 PREVENIR; VIGILAR; CONTROLAR Y REDUCIR EL IMPACTO DE LAS ENFERMEDADES; DAÑOS Y CONDICIONES QUE AFECTAN LA SALUD DE LA POBLACION; CON ENFASIS EN LAS PRIORIDADES NACIONALES AEL.01.06 PREVENCIÓN; DETECCIÓN PRECOZ Y ATENCIÓN INTEGRAL; POR CURSO DE VIDA; DE ENFERMEDADES NO TRANSMISIBLES CON ENFASIS EN LAS PRIORIDADES SANITARIAS NACIONALES.

COD	Actividad Operativa	Ubigeo	U.M.	Meta Financiera Anual S/.	PROGRAMACION												Meta Fisica Anual	Prioridad							
					1	2	3	4	5	6	7	8	9	10	11	12									
AOI00012500285	0515202 - RETRASO MENTAL: LEVE, MODERADO, SEVERO	150108 : CHORRILLOS	087 : PERSONA ATENDIDA	41,448.00	933	933	933	933	933	933	933	930	933	933	933	933	933	933	933	933	933	930	930	11,190	1 : Muy Alta

Centro de Costo: 20.03 - TERAPIA PSICOPEDAGOGICA ESPECIALIZADA

OEI.01 PREVENIR; VIGILAR; CONTROLAR Y REDUCIR EL IMPACTO DE LAS ENFERMEDADES; DAÑOS Y CONDICIONES QUE AFECTAN LA SALUD DE LA POBLACION; CON ENFASIS EN LAS PRIORIDADES NACIONALES AEL.01.06 PREVENCIÓN; DETECCIÓN PRECOZ Y ATENCIÓN INTEGRAL; POR CURSO DE VIDA; DE ENFERMEDADES NO TRANSMISIBLES CON ENFASIS EN LAS PRIORIDADES SANITARIAS NACIONALES.

COD	Actividad Operativa	Ubigeo	U.M.	Meta Financiera Anual S/.	PROGRAMACION												Meta Fisica Anual	Prioridad							
					1	2	3	4	5	6	7	8	9	10	11	12									
AOI00012500293	0515202 - RETRASO MENTAL: LEVE, MODERADO, SEVERO	150108 : CHORRILLOS	087 : PERSONA ATENDIDA	41,448.00	305	305	305	305	305	305	305	300	305	305	305	305	305	305	305	305	305	300	300	3,650	1 : Muy Alta

Centro de Costo: 20.04 - TERAPIA FISICA ESPECIALIZADA

OEI.01 PREVENIR; VIGILAR; CONTROLAR Y REDUCIR EL IMPACTO DE LAS ENFERMEDADES; DAÑOS Y CONDICIONES QUE AFECTAN LA SALUD DE LA POBLACION; CON ENFASIS EN LAS PRIORIDADES NACIONALES AEL.01.06 PREVENCIÓN; DETECCIÓN PRECOZ Y ATENCIÓN INTEGRAL; POR CURSO DE VIDA; DE ENFERMEDADES NO TRANSMISIBLES CON ENFASIS EN LAS PRIORIDADES SANITARIAS NACIONALES.

COD	Actividad Operativa	Ubigeo	U.M.	Meta Financiera Anual S/.	PROGRAMACION												Meta Fisica Anual	Prioridad							
					1	2	3	4	5	6	7	8	9	10	11	12									
AOI00012500315	0515202 - RETRASO MENTAL: LEVE, MODERADO, SEVERO	150108 : CHORRILLOS	087 : PERSONA ATENDIDA	41,448.00	1,311	1,311	1,311	1,311	1,311	1,311	1,311	1,311	1,311	1,311	1,311	1,311	1,311	1,311	1,311	1,311	1,311	1,311	1,311	15,721	1 : Muy Alta



MODERADO, SEVERO

CHORRILLOS PERSONA ATENDIDA

Centro de Costo: 20.05 - TERAPIA OCUPACIONAL ESPECIALIZADA

OEI.01: PREVENIR, VIGILAR, CONTROLAR Y REDUCIR EL IMPACTO DE LAS ENFERMEDADES, DAÑOS Y CONDICIONES QUE AFECTAN LA SALUD DE LA POBLACION; CON ENFASIS EN LAS PRIORIDADES NACIONALES.
 AEI.01.06 PREVENCIÓN; DETECCIÓN PRECOZ Y ATENCIÓN INTEGRAL; POR CURSO DE VIDA; DE ENFERMEDADES NO TRANSMISIBLES CON ENFASIS EN LAS PRIORIDADES SANITARIAS NACIONALES.

COD	Actividad Operativa	Ubigeo	U.M.	Meta Financiera Anual S/.	PROGRAMACION												Meta Fisica Anual	Prioridad				
					1	2	3	4	5	6	7	8	9	10	11	12						
AO100012500320	0515202 - RETRASO MENTAL: LEVE; MODERADO, SEVERO	150108 - CHORRILLOS	087 : PERSONA ATENDIDA	41,448.00	657	657	657	657	657	657	657	657	657	657	657	657	657	657	657	650	7,870	1 : Muy Alta

Centro de Costo: 20.06 - TERAPIA DE LENGUAJE ESPECIALIZADA

OEI.01: PREVENIR, VIGILAR, CONTROLAR Y REDUCIR EL IMPACTO DE LAS ENFERMEDADES, DAÑOS Y CONDICIONES QUE AFECTAN LA SALUD DE LA POBLACION; CON ENFASIS EN LAS PRIORIDADES NACIONALES.
 AEI.01.06 PREVENCIÓN; DETECCIÓN PRECOZ Y ATENCIÓN INTEGRAL; POR CURSO DE VIDA; DE ENFERMEDADES NO TRANSMISIBLES CON ENFASIS EN LAS PRIORIDADES SANITARIAS NACIONALES.

COD	Actividad Operativa	Ubigeo	U.M.	Meta Financiera Anual S/.	PROGRAMACION												Meta Fisica Anual	Prioridad						
					1	2	3	4	5	6	7	8	9	10	11	12								
AO100012500375	0515202 - RETRASO MENTAL: LEVE; MODERADO, SEVERO	150108 - CHORRILLOS	087 : PERSONA ATENDIDA	41,448.00	832	832	832	832	832	832	832	832	832	832	832	832	832	832	832	832	832	832	9,980	1 : Muy Alta

Centro de Costo: 20.07 - SERVICIO SOCIAL

OEI.01: PREVENIR, VIGILAR, CONTROLAR Y REDUCIR EL IMPACTO DE LAS ENFERMEDADES, DAÑOS Y CONDICIONES QUE AFECTAN LA SALUD DE LA POBLACION; CON ENFASIS EN LAS PRIORIDADES NACIONALES.
 AEI.01.06 PREVENCIÓN; DETECCIÓN PRECOZ Y ATENCIÓN INTEGRAL; POR CURSO DE VIDA; DE ENFERMEDADES NO TRANSMISIBLES CON ENFASIS EN LAS PRIORIDADES SANITARIAS NACIONALES.

COD	Actividad Operativa	Ubigeo	U.M.	Meta Financiera Anual S/.	PROGRAMACION												Meta Fisica Anual	Prioridad						
					1	2	3	4	5	6	7	8	9	10	11	12								
AO100012500329	0515202 - RETRASO MENTAL: LEVE; MODERADO, SEVERO	150108 - CHORRILLOS	087 : PERSONA ATENDIDA	41,448.00	97	97	97	97	97	97	97	97	97	97	97	97	97	97	97	97	97	97	1,150	1 : Muy Alta

Centro de Costo: 21.01 - DIDRI EN EL DESARROLLO PSICOMOTOR (PIP 0129)

OEI.01: PREVENIR, VIGILAR, CONTROLAR Y REDUCIR EL IMPACTO DE LAS ENFERMEDADES, DAÑOS Y CONDICIONES QUE AFECTAN LA SALUD DE LA POBLACION; CON ENFASIS EN LAS PRIORIDADES NACIONALES.
 AEI.01.06 PREVENCIÓN; DETECCIÓN PRECOZ Y ATENCIÓN INTEGRAL; POR CURSO DE VIDA; DE ENFERMEDADES NO TRANSMISIBLES CON ENFASIS EN LAS PRIORIDADES SANITARIAS NACIONALES.

COD	Actividad Operativa	Ubigeo	U.M.	Meta Financiera Anual S/.	PROGRAMACION												Meta Fisica Anual	Prioridad							
					1	2	3	4	5	6	7	8	9	10	11	12									
AO100012500629	5005153 - CERTIFICACION DE DISCAPACIDAD	150108 - CHORRILLOS	087 : PERSONA ATENDIDA	0.00	0	0	0	0	0	0	0	0	0	0	0	0	0	0	0	0	0	0	0	0	1 : Muy Alta
AO100012500630	CONSULTA MEDICA ESPECIALIZADA	150108 - CHORRILLOS	006 : ATENCION	0.00	0	0	0	0	0	0	0	0	0	0	0	0	0	0	0	0	0	0	0	0	1 : Muy Alta
AO100012500631	TERAPIA PSICOLOGICA ESPECIALIZADA	150108 - CHORRILLOS	006 : ATENCION	0.00	0	0	0	0	0	0	0	0	0	0	0	0	0	0	0	0	0	0	0	0	1 : Muy Alta
AO100012500632	TERAPIA FISICA ESPECIALIZADA	150108 - CHORRILLOS	006 : ATENCION	0.00	0	0	0	0	0	0	0	0	0	0	0	0	0	0	0	0	0	0	0	0	1 : Muy Alta
AO100012500633	SERVICIO SOCIAL	150108 - CHORRILLOS	006 : ATENCION	0.00	0	0	0	0	0	0	0	0	0	0	0	0	0	0	0	0	0	0	0	0	1 : Muy Alta
AO100012500634	TERAPIA OCUPACIONAL ESPECIALIZADA	150108 - CHORRILLOS	006 : ATENCION	0.00	0	0	0	0	0	0	0	0	0	0	0	0	0	0	0	0	0	0	0	0	1 : Muy Alta

Centro de Costo: 21.01 - CONSULTA MEDICA ESPECIALIZADA

OEI.01: PREVENIR, VIGILAR, CONTROLAR Y REDUCIR EL IMPACTO DE LAS ENFERMEDADES, DAÑOS Y CONDICIONES QUE AFECTAN LA SALUD DE LA POBLACION; CON ENFASIS EN LAS PRIORIDADES NACIONALES.
 AEI.01.06 PREVENCIÓN; DETECCIÓN PRECOZ Y ATENCIÓN INTEGRAL; POR CURSO DE VIDA; DE ENFERMEDADES NO TRANSMISIBLES CON ENFASIS EN LAS PRIORIDADES SANITARIAS NACIONALES.

COD	Actividad Operativa	Ubigeo	U.M.	Meta Financiera Anual S/.	PROGRAMACION												Meta Fisica Anual	Prioridad							
					1	2	3	4	5	6	7	8	9	10	11	12									
AO100012500336	0515001 - LESIONES MEDULARES	150108 - CHORRILLOS	087 : PERSONA ATENDIDA	53,004.00	18	18	18	18	18	18	18	18	18	18	18	18	18	18	18	18	18	18	18	216	1 : Muy Alta



Anexo B-3 : POI APROBADO Consolidado con programación Física

COD.	Actividad Operativa	Ubigeo	U.M.	Meta Financiera Anual/S/.	1	2	3	4	5	6	7	8	9	10	11	12	Meta Fisica Anual	Prioridad
AO100012500337	0515004 - ENFERMEDAD MUSCULAR Y UNIÓN MIONEURAL	150108 : CHORRILLOS	PERSONA ATENDIDA	53,004.00	2	2	2	2	2	2	2	2	2	2	2	2	24	1 : Muy Alta
AO100012500338	0515006 - TRANSTORNOS DEL DESARROLLO DE LA FUNCIÓN MOTRIZ	150108 : CHORRILLOS	PERSONA ATENDIDA	106,008.00	100	100	100	100	100	100	100	100	100	100	100	100	1,200	1 : Muy Alta
AO100012500339	0515009 - ENCEFALOPATÍA INFANTIL	150108 : CHORRILLOS	PERSONA ATENDIDA	53,004.00	95	95	95	95	95	95	95	95	95	95	95	95	1,140	1 : Muy Alta
AO100012500340	0515012 - TRANSTORNOS POSTURALES	150108 : CHORRILLOS	PERSONA ATENDIDA	53,004.00	1	1	1	1	1	1	1	1	1	1	1	1	12	1 : Muy Alta
AO100012500341	0515201 - TRANSTORNOS DE APRENDIZAJE	150108 : CHORRILLOS	PERSONA ATENDIDA	41,448.00	40	40	40	40	40	40	40	40	40	40	40	40	480	1 : Muy Alta
AO100012500342	0515202 - RETRASO MENTAL: LEVE, MODERADO, SEVERO	150106 : CHORRILLOS	PERSONA ATENDIDA	41,448.00	1	0	0	1	0	0	1	0	0	1	0	0	4	1 : Muy Alta
AO100012500343	0515203 - TRANSTORNOS DEL ESPECTRO AUTISTA	150108 : CHORRILLOS	PERSONA ATENDIDA	41,448.00	87	87	97	97	97	97	97	97	97	97	97	97	1,144	1 : Muy Alta
AO100012500349	0515005 - LESIONES DEL NERVIU PERIFERICO.	150108 : CHORRILLOS	PERSONA ATENDIDA	0.00	5	5	5	5	5	5	5	5	5	5	5	5	60	1 : Muy Alta
AO100012500350	0515101 - HIPOACUSIA Y/O SORDERA	150108 : CHORRILLOS	PERSONA ATENDIDA	0.00	0	1	0	0	0	0	0	0	0	0	0	0	1	1 : Muy Alta
AO100012500351	0515104 - PARALISIS CEREBRAL INFANTIL	150108 : CHORRILLOS	PERSONA ATENDIDA	0.00	2	2	2	2	2	2	2	2	2	2	2	2	17	1 : Muy Alta

Centro de Costo: 21.02 - TERAPIA PSICOLOGICA ESPECIALIZADA

OE1.01 PREVENIR, VIGILAR, CONTROLAR Y REDUCIR EL IMPACTO DE LAS ENFERMEDADES; DAÑOS Y CONDICIONES QUE AFECTAN LA SALUD DE LA POBLACIÓN; CON ÉNFASIS EN LAS PRIORIDADES NACIONALES.
 AE1.01.06 PREVENCIÓN; DETECCIÓN PRECOZ Y ATENCIÓN INTEGRAL; POR CURSO DE VIDA; DE ENFERMEDADES NO TRANSMISIBLES CON ÉNFASIS EN LAS PRIORIDADES SANITARIAS NACIONALES.

COD.	Actividad Operativa	Ubigeo	U.M.	Meta Financiera Anual/S/.	1	2	3	4	5	6	7	8	9	10	11	12	Meta Fisica Anual	Prioridad
AO100012500344	0515001 - LESIONES MEDULARES	150108 : CHORRILLOS	PERSONA ATENDIDA	53,004.00	5	5	5	5	5	5	5	5	5	5	5	5	60	1 : Muy Alta
AO100012500345	0515004 - ENFERMEDAD MUSCULAR Y UNIÓN MIONEURAL	150108 : CHORRILLOS	PERSONA ATENDIDA	53,004.00	0	0	0	0	1	0	0	0	0	1	0	0	2	1 : Muy Alta
AO100012500346	0515005 - LESIONES DEL NERVIU PERIFERICO	150108 : CHORRILLOS	PERSONA ATENDIDA	53,004.00	0	1	1	1	1	1	1	1	1	1	1	1	11	1 : Muy Alta
AO100012500347	0515006 - TRANSTORNOS DEL DESARROLLO DE LA FUNCIÓN MOTRIZ	150108 : CHORRILLOS	PERSONA ATENDIDA	53,004.00	67	67	67	67	67	67	67	67	67	67	67	67	804	1 : Muy Alta
AO100012500348	0515009 - ENCEFALOPATÍA INFANTIL	150108 : CHORRILLOS	PERSONA ATENDIDA	53,004.00	18	18	18	18	18	18	18	18	18	18	18	18	216	1 : Muy Alta
AO100012500349	0515201 - TRANSTORNOS DE APRENDIZAJE	150108 : CHORRILLOS	PERSONA ATENDIDA	41,448.00	18	18	18	18	18	18	18	18	18	18	18	18	216	1 : Muy Alta
AO100012500350	0515202 - RETRASO MENTAL: LEVE, MODERADO, SEVERO	150108 : CHORRILLOS	PERSONA ATENDIDA	41,448.00	0	1	1	0	1	1	0	0	0	0	1	0	5	1 : Muy Alta
AO100012500351	0515203 - TRANSTORNOS DEL ESPECTRO AUTISTA	150108 : CHORRILLOS	PERSONA ATENDIDA	41,448.00	70	95	95	95	95	95	95	95	95	95	95	95	1,115	1 : Muy Alta
AO100012500352	0515104 - PARALISIS CEREBRAL INFANTIL	150108 : CHORRILLOS	PERSONA ATENDIDA	0.00	1	0	0	1	0	0	0	1	0	0	0	0	3	1 : Muy Alta

Centro de Costo: 21.03 - TERAPIA FISICA ESPECIALIZADA

OE1.01 PREVENIR, VIGILAR, CONTROLAR Y REDUCIR EL IMPACTO DE LAS ENFERMEDADES; DAÑOS Y CONDICIONES QUE AFECTAN LA SALUD DE LA POBLACIÓN; CON ÉNFASIS EN LAS PRIORIDADES NACIONALES.
 AE1.01.06 PREVENCIÓN; DETECCIÓN PRECOZ Y ATENCIÓN INTEGRAL; POR CURSO DE VIDA; DE ENFERMEDADES NO TRANSMISIBLES CON ÉNFASIS EN LAS PRIORIDADES SANITARIAS NACIONALES.



Anexo B-3 : POI APROBADO Consolidado con programación Física

COD.	Actividad Operativa	Ubigeo	U.M.	Meta Financiera Anual S/.	PROGRAMACION												Meta Fisica Anual	Prioridad		
					1	2	3	4	5	6	7	8	9	10	11	12				
AO100012500357	0515001 - LESIONES MUSCULARES	150108 : CHORRILLOS	087 : PERSONA ATENDIDA	53,004.00	90	102	102	102	102	102	102	102	102	102	102	102	102	102	1,212	1 : Muy Alta
AO100012500358	0515003 - AMPUTADOS DE MIEMBRO SUPERIOR	150108 : CHORRILLOS	087 : PERSONA ATENDIDA	53,004.00	1	1	1	1	1	1	1	1	1	1	1	1	1	1	12	1 : Muy Alta
AO100012500359	0515004 - ENFERMEDAD MUSCULAR Y UNION MIONERUAL	150108 : CHORRILLOS	087 : PERSONA ATENDIDA	53,004.00	13	13	14	14	14	14	14	14	14	14	14	14	14	14	166	1 : Muy Alta
AO100012500360	0515005 - LESIONES DEL NERVIJO PERIFERICO	150108 : CHORRILLOS	087 : PERSONA ATENDIDA	53,004.00	20	20	30	30	30	30	30	30	30	30	30	30	30	30	340	1 : Muy Alta
AO100012500361	0515006 - TRANSTORNOS DEL DESARROLLO DE LA FUNCION MOTRIZ	150108 : CHORRILLOS	087 : PERSONA ATENDIDA	53,004.00	400	400	400	400	400	400	400	400	400	400	400	400	400	400	4,800	1 : Muy Alta
AO100012500362	0515009 - ENCEFALOPATIA INFANTIL	150108 : CHORRILLOS	087 : PERSONA ATENDIDA	53,004.00	460	460	460	460	460	460	460	460	460	460	460	460	460	460	5,520	1 : Muy Alta
AO100012500363	0515012 - TRANSTORNOS POSTURARES	150108 : CHORRILLOS	087 : PERSONA ATENDIDA	53,004.00	4	4	4	4	4	4	4	4	4	4	4	4	4	4	47	1 : Muy Alta
AO100012500364	0515201 - TRANSTORNOS DE APRENDIZAJE	150108 : CHORRILLOS	087 : PERSONA ATENDIDA	41,448.00	120	120	120	120	120	120	120	120	120	120	120	120	120	120	1,440	1 : Muy Alta
AO100012500365	0515203 - TRANSTORNOS DEL ESPECTRO AUTISTA	150108 : CHORRILLOS	087 : PERSONA ATENDIDA	41,448.00	140	140	150	150	150	150	150	150	150	150	150	150	150	150	1,780	1 : Muy Alta

21.04 - SERVICIO SOCIAL

OE1.01 PREVENIR, VIGILAR, CONTROLAR Y REDUCIR EL IMPACTO DE LAS ENFERMEDADES, DAÑOS Y CONDICIONES QUE AFECTAN LA SALUD DE LA POBLACION; CON ENFASIS EN LAS PRIORIDADES NACIONALES.

AE1.01.06 PREVENCIÓN; DETECCIÓN PRECOZ Y ATENCIÓN INTEGRAL; POR CURSO DE VIDA; DE ENFERMEDADES NO TRANSMISIBLES CON ENFASIS EN LAS PRIORIDADES SANITARIAS NACIONALES.

COD.	Actividad Operativa	Ubigeo	U.M.	Meta Financiera Anual S/.	PROGRAMACION												Meta Fisica Anual	Prioridad		
					1	2	3	4	5	6	7	8	9	10	11	12				
AO100012500383	0515001 - LESIONES MUSCULARES	150108 : CHORRILLOS	087 : PERSONA ATENDIDA	53,004.00	15	15	15	15	15	15	15	15	15	15	15	15	15	15	180	1 : Muy Alta
AO100012500384	0515004 - ENFERMEDAD MUSCULAR Y UNION MIONERUAL	150108 : CHORRILLOS	087 : PERSONA ATENDIDA	53,004.00	1	1	1	1	1	1	1	1	1	1	1	1	1	1	12	1 : Muy Alta
AO100012500385	0515005 - LESIONES DEL NERVIJO PERIFERICO	150108 : CHORRILLOS	087 : PERSONA ATENDIDA	53,004.00	1	1	1	1	1	1	1	1	1	1	1	1	1	1	12	1 : Muy Alta
AO100012500386	0515006 - TRANSTORNOS DEL DESARROLLO DE LA FUNCION MOTRIZ	150108 : CHORRILLOS	087 : PERSONA ATENDIDA	53,004.00	25	25	30	30	30	30	30	30	30	30	30	30	30	30	350	1 : Muy Alta
AO100012500387	0515009 - ENCEFALOPATIA INFANTIL	150108 : CHORRILLOS	087 : PERSONA ATENDIDA	53,004.00	55	55	55	55	55	55	55	55	55	55	55	55	55	55	660	1 : Muy Alta
AO100012500388	0515012 - TRANSTORNOS POSTURARES	150108 : CHORRILLOS	087 : PERSONA ATENDIDA	53,004.00	0	0	1	0	0	1	0	0	0	0	0	0	0	0	3	1 : Muy Alta
AO100012500389	0515201 - TRANSTORNOS DE APRENDIZAJE	150108 : CHORRILLOS	087 : PERSONA ATENDIDA	41,448.00	12	15	15	15	15	15	15	15	15	15	15	15	15	15	177	1 : Muy Alta
AO100012500390	0515203 - TRANSTORNOS DEL ESPECTRO AUTISTA	150108 : CHORRILLOS	087 : PERSONA ATENDIDA	41,448.00	32	32	32	32	32	32	32	32	32	32	32	32	32	32	384	1 : Muy Alta
AO100012500553	0515104 - PARALISIS CEREBRAL INFANTIL	150108 : CHORRILLOS	087 : PERSONA ATENDIDA	0.00	1	1	0	0	0	1	0	0	0	0	0	0	0	0	4	1 : Muy Alta

21.05 - TERAPIA OCUPACIONAL ESPECIALIZADA

OE1.01 PREVENIR, VIGILAR, CONTROLAR Y REDUCIR EL IMPACTO DE LAS ENFERMEDADES, DAÑOS Y CONDICIONES QUE AFECTAN LA SALUD DE LA POBLACION; CON ENFASIS EN LAS PRIORIDADES NACIONALES.

AE1.01.06 PREVENCIÓN; DETECCIÓN PRECOZ Y ATENCIÓN INTEGRAL; POR CURSO DE VIDA; DE ENFERMEDADES NO TRANSMISIBLES CON ENFASIS EN LAS PRIORIDADES SANITARIAS NACIONALES.



COD.	Actividad Operativa	Ubigeo	U.M.	Meta Financiera Anual S/	PROGRAMACION												Meta Fisica Anual	Prioridad	
					1	2	3	4	5	6	7	8	9	10	11	12			
AOI00012500391	0515001 - LESIONES MEDULARES	150108 : CHORRILLOS	087 : PERSONA ATENDIDA	53,004.00	12	12	12	12	12	12	12	12	12	12	12	12	12	144	1 : Muy Alta
AOI00012500392	0515004 - ENFERMEDAD MUSCULAR Y UNION ANOCHEURAL	150108 : CHORRILLOS	087 : PERSONA ATENDIDA	53,004.00	4	4	4	4	4	4	4	4	4	4	4	4	4	48	1 : Muy Alta
AOI00012500393	0515005 - LESIONES DEL NERVI PERIFERICO	150108 : CHORRILLOS	087 : PERSONA ATENDIDA	53,004.00	4	4	4	4	4	4	4	4	4	4	4	4	4	48	1 : Muy Alta
AOI00012500394	0515006 - TRANSITORIOS DEL DESARROLLO DE LA FUNCION MOTRIZ	150108 : CHORRILLOS	087 : PERSONA ATENDIDA	53,004.00	220	220	220	220	220	220	220	220	220	220	220	220	2,640	1 : Muy Alta	
AOI00012500395	0515009 - ENCEFALOPATIA INFANTIL	150108 : CHORRILLOS	087 : PERSONA ATENDIDA	53,004.00	140	140	140	140	140	140	140	140	140	140	140	140	1,680	1 : Muy Alta	
AOI00012500396	0515104 - PARALISIS CEREBRAL INFANTIL	150108 : CHORRILLOS	087 : PERSONA ATENDIDA	54,468.00	4	4	4	4	4	4	4	4	4	4	4	4	48	1 : Muy Alta	
AOI00012500397	0515201 - TRANSITORIOS DE APRENDIZAJE	150108 : CHORRILLOS	087 : PERSONA ATENDIDA	41,448.00	60	65	65	65	65	65	65	65	65	65	65	65	775	1 : Muy Alta	
AOI00012500398	0515203 - TRANSITORIOS DEL ESPECTRO AUTISTA	150108 : CHORRILLOS	087 : PERSONA ATENDIDA	41,448.00	300	300	300	300	300	300	300	300	300	300	300	300	3,600	1 : Muy Alta	

Centro de Costo: 21.06 - PROCEDIMIENTOS MÉDICOS QUIRÚRGICOS INVASIVOS

OEI.01 PREVENIR; VIGILAR; CONTROLAR Y REDUCIR EL IMPACTO DE LAS ENFERMEDADES; DAÑOS Y CONDICIONES QUE AFECTAN LA SALUD DE LA POBLACIÓN; CON ÉNFASIS EN LAS PRIORIDADES NACIONALES
 AEL.01.06 PREVENCIÓN; DETECCIÓN PRECOZ Y ATENCIÓN INTEGRAL; POR CURSO DE VIDA; DE ENFERMEDADES NO TRANSMISIBLES CON ÉNFASIS EN LAS PRIORIDADES SANITARIAS NACIONALES.

COD.	Actividad Operativa	Ubigeo	U.M.	Meta Financiera Anual S/	PROGRAMACION												Meta Fisica Anual	Prioridad
					1	2	3	4	5	6	7	8	9	10	11	12		
AOI00012500414	0515009 - ENCEFALOPATIA INFANTIL	150108 : CHORRILLOS	087 : PERSONA ATENDIDA	53,004.00	6	9	8	9	8	9	8	9	9	9	9	9	102	1 : Muy Alta

Centro de Costo: 21.07 - PROCEDIMIENTOS MÉDICOS QUIRÚRGICOS NO INVASIVOS

OEI.01 PREVENIR; VIGILAR; CONTROLAR Y REDUCIR EL IMPACTO DE LAS ENFERMEDADES; DAÑOS Y CONDICIONES QUE AFECTAN LA SALUD DE LA POBLACIÓN; CON ÉNFASIS EN LAS PRIORIDADES NACIONALES
 AEL.01.06 PREVENCIÓN; DETECCIÓN PRECOZ Y ATENCIÓN INTEGRAL; POR CURSO DE VIDA; DE ENFERMEDADES NO TRANSMISIBLES CON ÉNFASIS EN LAS PRIORIDADES SANITARIAS NACIONALES.

COD.	Actividad Operativa	Ubigeo	U.M.	Meta Financiera Anual S/	PROGRAMACION												Meta Fisica Anual	Prioridad
					1	2	3	4	5	6	7	8	9	10	11	12		
AOI00012500416	0515009 - ENCEFALOPATIA INFANTIL	150108 : CHORRILLOS	087 : PERSONA ATENDIDA	53,004.00	7	7	8	7	8	7	8	7	8	7	7	7	87	1 : Muy Alta

Centro de Costo: 22.01 - ATENCION Y GESTION DE LA DEIDRI FUNCIONES MOTORAS

OEI.01 PREVENIR; VIGILAR; CONTROLAR Y REDUCIR EL IMPACTO DE LAS ENFERMEDADES; DAÑOS Y CONDICIONES QUE AFECTAN LA SALUD DE LA POBLACIÓN; CON ÉNFASIS EN LAS PRIORIDADES NACIONALES
 AEL.01.06 PREVENCIÓN; DETECCIÓN PRECOZ Y ATENCIÓN INTEGRAL; POR CURSO DE VIDA; DE ENFERMEDADES NO TRANSMISIBLES CON ÉNFASIS EN LAS PRIORIDADES SANITARIAS NACIONALES.

COD.	Actividad Operativa	Ubigeo	U.M.	Meta Financiera Anual S/	PROGRAMACION												Meta Fisica Anual	Prioridad
					1	2	3	4	5	6	7	8	9	10	11	12		
AOI00012500422	0515007 - ENFERMEDAD ARTICULAR DEGENERATIVA	150108 : CHORRILLOS	087 : PERSONA ATENDIDA	106,008.00	1	1	1	1	1	1	1	1	1	1	1	1	12	1 : Muy Alta

Centro de Costo: 22.02 - ATENCION PACIENTES POST COVID 19

OEI.01 PREVENIR; VIGILAR; CONTROLAR Y REDUCIR EL IMPACTO DE LAS ENFERMEDADES; DAÑOS Y CONDICIONES QUE AFECTAN LA SALUD DE LA POBLACIÓN; CON ÉNFASIS EN LAS PRIORIDADES NACIONALES.
 AEL.01.02 PREVENCIÓN Y CONTROL DE ENFERMEDADES TRANSMISIBLES; FORTALECIDOS; CON ÉNFASIS EN LAS PRIORIDADES SANITARIAS NACIONALES.

COD.	Actividad Operativa	Ubigeo	U.M.	Meta Financiera Anual S/	PROGRAMACION												Meta Fisica Anual	Prioridad
					1	2	3	4	5	6	7	8	9	10	11	12		
AOI00012500658	ATENCIÓN MÉDICA ESPECIALIZADA EN EL	150108 :	086 :	0.00	0	0	0	0	0	0	0	0	0	0	0	0	0	1 : Muy Alta



COD	Actividad Operativa	U.M.	Meta Financiera Anual/S/	1	2	3	4	5	6	7	8	9	10	11	12	Meta Fisica Anual	Prioridad
AO100012500659	PACIENTE HOSPITALIZADO DE ALTA COMPLETADA - POST COVID 19	CHORRILLOS	006:	0.00	0	0	0	0	0	0	0	0	0	0	0	0	1 : Muy Alta
AO100012500659	TERAPIA FISICA ESPECIALIZADA HOSPITALIZACION - POST COVID 19	CHORRILLOS	006:	0.00	0	0	0	0	0	0	0	0	0	0	0	0	1 : Muy Alta
AO100012500660	TERAPIA OCUPACIONAL ESPECIALIZADA HOSPITALIZACION - POST COVID 19	CHORRILLOS	006:	0.00	0	0	0	0	0	0	0	0	0	0	0	0	1 : Muy Alta
AO100012500661	TERAPIA PSICOLOGICA (PSICOTERAPIA) HOSPITALIZACION - POST COVID 19	CHORRILLOS	006:	0.00	0	0	0	0	0	0	0	0	0	0	0	0	1 : Muy Alta
AO100012500662	ATENCION DE SERVICIO SOCIAL HOSPITALIZACION - POST COVID 19	CHORRILLOS	006:	0.00	0	0	0	0	0	0	0	0	0	0	0	0	1 : Muy Alta
AO100012500663	PROCEDIMIENTOS MEDICOS NO INVASIVOS - POST COVID 19	CHORRILLOS	006:	0.00	0	0	0	0	0	0	0	0	0	0	0	0	1 : Muy Alta
AO100012500664	ATENCION ESPECIALIZADA DE ENFERMERIA EN EL PACIENTE HOSPITALIZADO DE ALTA COMPLETADA - POST COVID 19	CHORRILLOS	006:	0.00	0	0	0	0	0	0	0	0	0	0	0	0	1 : Muy Alta

Centro de Costo: 23 - DIDRI EN LESIONES GENERALES (PP 0129)

OE101 PREVENIR, VIGILAR, CONTROLAR Y REDUCIR EL IMPACTO DE LAS ENFERMEDADES, DAÑOS Y CONDICIONES QUE AFECTAN LA SALUD DE LA POBLACION; CON ENFASIS EN LAS PRIORIDADES NACIONALES.
 AE101.06 PREVENCIÓN; DETECCIÓN PRECOZ Y ATENCIÓN INTEGRAL; POR CURSO DE VIDA; DE ENFERMEDADES NO TRANSMISIBLES CON ENFASIS EN LAS PRIORIDADES SANITARIAS NACIONALES.

COD	Actividad Operativa	U.M.	Meta Financiera Anual/S/	1	2	3	4	5	6	7	8	9	10	11	12	Meta Fisica Anual	Prioridad
AO100012500635	CONSULTA MEDICA ESPECIALIZADA	CHORRILLOS	087:	0.00	0	0	0	0	0	0	0	0	0	0	0	0	1 : Muy Alta
AO100012500636	CONSULTA MEDICA ESPECIALIZADA	CHORRILLOS	006:	0.00	0	0	0	0	0	0	0	0	0	0	0	0	1 : Muy Alta
AO100012500637	TERAPIA PSICOLOGICA ESPECIALIZADA	CHORRILLOS	006:	0.00	0	0	0	0	0	0	0	0	0	0	0	0	1 : Muy Alta
AO100012500638	TERAPIA FISICA ESPECIALIZADA	CHORRILLOS	006:	0.00	0	0	0	0	0	0	0	0	0	0	0	0	1 : Muy Alta
AO100012500639	TERAPIA OCUPACIONAL ESPECIALIZADA	CHORRILLOS	006:	0.00	0	0	0	0	0	0	0	0	0	0	0	0	1 : Muy Alta
AO100012500640	SERVICIO SOCIAL	CHORRILLOS	006:	0.00	0	0	0	0	0	0	0	0	0	0	0	0	1 : Muy Alta
AO100012500641	PROCEDIMIENTOS MEDICOS QUIRURGICOS NO INVASIVOS	CHORRILLOS	006:	0.00	0	0	0	0	0	0	0	0	0	0	0	0	1 : Muy Alta
AO100012500642	PROCEDIMIENTOS MEDICOS QUIRURGICOS INVASIVOS	CHORRILLOS	006:	0.00	0	0	0	0	0	0	0	0	0	0	0	0	1 : Muy Alta

Centro de Costo: 23.01 - CONSULTA MEDICA ESPECIALIZADA

OE101 PREVENIR, VIGILAR, CONTROLAR Y REDUCIR EL IMPACTO DE LAS ENFERMEDADES, DAÑOS Y CONDICIONES QUE AFECTAN LA SALUD DE LA POBLACION; CON ENFASIS EN LAS PRIORIDADES NACIONALES.
 AE101.06 PREVENCIÓN; DETECCIÓN PRECOZ Y ATENCIÓN INTEGRAL; POR CURSO DE VIDA; DE ENFERMEDADES NO TRANSMISIBLES CON ENFASIS EN LAS PRIORIDADES SANITARIAS NACIONALES.

COD	Actividad Operativa	U.M.	Meta Financiera Anual/S/	1	2	3	4	5	6	7	8	9	10	11	12	Meta Fisica Anual	Prioridad	
AO100012500427	LESIONES MEDULARES	CHORRILLOS	087:	53,004.00	6	7	8	8	8	7	8	7	8	8	6	89	1 : Muy Alta	
AO100012500428	LESIONES DEL NERVIOS PERIFERICO	CHORRILLOS	087:	53,004.00	2	2	2	2	2	2	2	2	2	2	2	24	1 : Muy Alta	
AO100012500429	ENFERMEDAD CEREBRO VASCULAR	CHORRILLOS	087:	106,008.00	248	290	300	301	295	303	287	305	313	312	302	3,492	1 : Muy Alta	
AO100012500430	ENCEFALOPATIA INFANTIL	CHORRILLOS	087:	53,004.00	19	23	22	22	22	23	22	23	24	23	23	18	264	1 : Muy Alta
AO100012500431	ENFERMEDAD DE PARKINSON	CHORRILLOS	087:	53,004.00	14	16	17	17	17	17	16	17	18	17	17	13	196	1 : Muy Alta
AO100012500667	ENFERMEDAD MUSCULAR Y UNION MONOCLAL	CHORRILLOS	087:	0.00	0	0	0	0	0	0	0	0	0	0	0	0	1 : Muy Alta	

Centro de Costo: 23.02 - TERAPIA PSICOLOGICA ESPECIALIZADA



Anexo B-3 : POI APROBADO Consolidado con programación Física

OE1.01 PREVENIR; VIGILAR; CONTROLAR Y REDUCIR EL IMPACTO DE LAS ENFERMEDADES; DAÑOS Y CONDICIONES QUE AFECTAN LA SALUD DE LA POBLACIÓN; CON ÉNFASIS EN LAS PRIORIDADES NACIONALES
 AE1.01.06 PREVENCIÓN; DETECCIÓN PRECOZ Y ATENCIÓN INTEGRAL; POR CURSO DE VIDA; DE ENFERMEDADES NO TRANSMISIBLES CON ÉNFASIS EN LAS PRIORIDADES SANITARIAS NACIONALES.

COD	Actividad Operativa	Ubigeo	U.M.	Meta Financiera Anual/S/	PROGRAMACIÓN												Meta Física Anual	Prioridad
					1	2	3	4	5	6	7	8	9	10	11	12		
AO100012500433	0515001 - LESIONES MEDULARES	150108 : CHORRILLOS	087 : PERSONA ATENDIDA	53,004.00	11	12	12	12	13	13	13	13	13	13	11	145	1 : Muy Alta	
AO100012500434	0515005 - LESIONES DEL NERVI PERIFERICO	150108 : CHORRILLOS	087 : PERSONA ATENDIDA	53,004.00	2	2	2	2	2	2	2	1	2	2	0	21	1 : Muy Alta	
AO100012500435	0515008 - ENFERMEDAD CEREBRO VASCULAR	150108 : CHORRILLOS	087 : PERSONA ATENDIDA	53,004.00	242	268	261	261	277	273	248	265	273	276	269	229	3,142	1 : Muy Alta
AO100012500436	0515009 - ENCEFALOPATIA INFANTIL	150108 : CHORRILLOS	087 : PERSONA ATENDIDA	53,004.00	16	18	18	18	19	19	17	18	19	19	16	216	1 : Muy Alta	
AO100012500437	0515010 - ENFERMEDAD DE PARKINSON	150108 : CHORRILLOS	087 : PERSONA ATENDIDA	53,004.00	19	21	20	20	22	21	19	21	21	21	18	244	1 : Muy Alta	
AO100012500668	0515105 - ENFERMEDAD CEREBRO VASCULARES	150108 : CHORRILLOS	087 : PERSONA ATENDIDA	0.00	0	0	0	0	0	0	0	0	0	0	0	0	0	1 : Muy Alta

Centro de Costo: 23.03 - TERAPIA FISICA ESPECIALIZADA

OE1.01 PREVENIR; VIGILAR; CONTROLAR Y REDUCIR EL IMPACTO DE LAS ENFERMEDADES; DAÑOS Y CONDICIONES QUE AFECTAN LA SALUD DE LA POBLACIÓN; CON ÉNFASIS EN LAS PRIORIDADES NACIONALES
 AE1.01.06 PREVENCIÓN; DETECCIÓN PRECOZ Y ATENCIÓN INTEGRAL; POR CURSO DE VIDA; DE ENFERMEDADES NO TRANSMISIBLES CON ÉNFASIS EN LAS PRIORIDADES SANITARIAS NACIONALES.

COD	Actividad Operativa	Ubigeo	U.M.	Meta Financiera Anual/S/	PROGRAMACIÓN												Meta Física Anual	Prioridad
					1	2	3	4	5	6	7	8	9	10	11	12		
AO100012500442	0515001 - LESIONES MEDULARES	150108 : CHORRILLOS	087 : PERSONA ATENDIDA	53,004.00	37	35	35	34	37	35	34	35	37	37	36	34	426	1 : Muy Alta
AO100012500443	0515005 - LESIONES DEL NERVI PERIFERICO	150108 : CHORRILLOS	087 : PERSONA ATENDIDA	53,004.00	2	2	2	2	2	2	2	2	2	2	2	24	1 : Muy Alta	
AO100012500444	0515008 - ENFERMEDAD CEREBRO VASCULAR	150108 : CHORRILLOS	087 : PERSONA ATENDIDA	53,004.00	1,639	1,549	1,549	1,503	1,632	1,535	1,488	1,523	1,619	1,619	1,592	1,486	18,734	1 : Muy Alta
AO100012500445	0515009 - ENCEFALOPATIA INFANTIL	150108 : CHORRILLOS	087 : PERSONA ATENDIDA	53,004.00	62	58	58	57	62	58	56	58	61	61	60	56	707	1 : Muy Alta
AO100012500446	0515010 - ENFERMEDAD DE PARKINSON	150108 : CHORRILLOS	087 : PERSONA ATENDIDA	53,004.00	70	66	66	64	70	65	63	65	69	69	68	63	798	1 : Muy Alta
AO100012500669	0515105 - ENFERMEDAD CEREBRO VASCULARES	150108 : CHORRILLOS	087 : PERSONA ATENDIDA	0.00	0	0	0	0	0	0	0	0	0	0	0	0	0	1 : Muy Alta

Centro de Costo: 23.04 - TERAPIA OCUPACIONAL ESPECIALIZADA

OE1.01 PREVENIR; VIGILAR; CONTROLAR Y REDUCIR EL IMPACTO DE LAS ENFERMEDADES; DAÑOS Y CONDICIONES QUE AFECTAN LA SALUD DE LA POBLACIÓN; CON ÉNFASIS EN LAS PRIORIDADES NACIONALES
 AE1.01.06 PREVENCIÓN; DETECCIÓN PRECOZ Y ATENCIÓN INTEGRAL; POR CURSO DE VIDA; DE ENFERMEDADES NO TRANSMISIBLES CON ÉNFASIS EN LAS PRIORIDADES SANITARIAS NACIONALES.

COD	Actividad Operativa	Ubigeo	U.M.	Meta Financiera Anual/S/	PROGRAMACIÓN												Meta Física Anual	Prioridad
					1	2	3	4	5	6	7	8	9	10	11	12		
AO100012500456	0515001 - LESIONES MEDULARES	150108 : CHORRILLOS	087 : PERSONA ATENDIDA	53,004.00	19	19	19	19	19	19	19	19	20	19	19	230	1 : Muy Alta	
AO100012500457	0515005 - LESIONES DEL NERVI PERIFERICO	150108 : CHORRILLOS	087 : PERSONA ATENDIDA	53,004.00	1	1	1	1	1	1	1	1	1	1	1	12	1 : Muy Alta	
AO100012500458	0515008 - ENFERMEDAD CEREBRO VASCULAR	150108 : CHORRILLOS	087 : PERSONA ATENDIDA	53,004.00	731	731	731	731	731	781	731	731	781	731	679	8,870	1 : Muy Alta	
AO100012500459	0515009 - ENCEFALOPATIA INFANTIL	150108 : CHORRILLOS	087 : PERSONA ATENDIDA	53,004.00	22	22	22	22	24	22	22	22	24	22	24	21	269	1 : Muy Alta



Anexo B-3 : POI APROBADO Consolidado con programacion Fisica

AOJ00012500460	0515010 - ENFERMEDAD DE PARKINSON	150108 : CHORRILLOS	087 : PERSONA ATENDIDA	53,004.00	22	22	22	22	22	24	22	22	24	22	24	22	24	21	259	1 : Muy Alta	
AOJ00012500670	0515105 - ENFERMEDAD CEREBRO VASCULARES	150108 : CHORRILLOS	087 : PERSONA ATENDIDA	0.00	0	0	0	0	0	0	0	0	0	0	0	0	0	0	0	0	1 : Muy Alta

Centro de Costo: 23.05 - SERVICIO SOCIAL

OEI.01 PREVENIR, VIGILAR, CONTROLAR Y REDUCIR EL IMPACTO DE LAS ENFERMEDADES, DAÑOS Y CONDICIONES QUE AFECTAN LA SALUD DE LA POBLACION; CON ENFASIS EN LAS PRIORIDADES NACIONALES.
 AEI.01.06 PREVENCIÓN; DETECCIÓN PRECOZ Y ATENCIÓN INTEGRAL; POR CURSO DE VIDA; DE ENFERMEDADES NO TRANSMISIBLES CON ENFASIS EN LAS PRIORIDADES SANITARIAS NACIONALES.

COD.	Actividad Operativa	Ubigeo	U.M.	PROGRAMACION												Meta Fisica Anual	Prioridad			
				Meta Financiera Anual S/.	1	2	3	4	5	6	7	8	9	10	11			12		
AOJ00012500466	0515001 - LESIONES MEDULARES	150108 : CHORRILLOS	087 : PERSONA ATENDIDA	53,004.00	7	6	7	7	7	8	6	6	6	6	8	7	7	5	80	1 : Muy Alta
AOJ00012500467	0515008 - ENFERMEDAD CEREBRO VASCULAR	150108 : CHORRILLOS	087 : PERSONA ATENDIDA	53,004.00	209	203	216	231	259	201	194	194	246	226	229	171	171	2,599	1 : Muy Alta	
AOJ00012500468	0515009 - ENCERFALOPATIA INFANTIL	150108 : CHORRILLOS	087 : PERSONA ATENDIDA	53,004.00	14	14	16	16	17	13	13	13	17	15	15	12	12	175	1 : Muy Alta	
AOJ00012500469	0515010 - ENFERMEDAD DE PARKINSON	150108 : CHORRILLOS	087 : PERSONA ATENDIDA	53,004.00	19	18	21	21	24	18	17	18	22	20	21	16	16	235	1 : Muy Alta	
AOJ00012500671	0515004 - ENFERMEDAD MUSCULAR Y UNION MIONERIAL	150108 : CHORRILLOS	087 : PERSONA ATENDIDA	0.00	0	0	0	0	0	0	0	0	0	0	0	0	0	0	0	1 : Muy Alta

Centro de Costo: 23.06 - PROCEDIMIENTOS MEDICO QUIRURGICOS NO INVASIVOS

OEI.01 PREVENIR, VIGILAR, CONTROLAR Y REDUCIR EL IMPACTO DE LAS ENFERMEDADES, DAÑOS Y CONDICIONES QUE AFECTAN LA SALUD DE LA POBLACION; CON ENFASIS EN LAS PRIORIDADES NACIONALES.
 AEI.01.06 PREVENCIÓN; DETECCIÓN PRECOZ Y ATENCIÓN INTEGRAL; POR CURSO DE VIDA; DE ENFERMEDADES NO TRANSMISIBLES CON ENFASIS EN LAS PRIORIDADES SANITARIAS NACIONALES.

COD.	Actividad Operativa	Ubigeo	U.M.	PROGRAMACION												Meta Fisica Anual	Prioridad			
				Meta Financiera Anual S/.	1	2	3	4	5	6	7	8	9	10	11			12		
AOJ00012500470	0515008 - ENFERMEDAD CEREBRO VASCULAR	150108 : CHORRILLOS	087 : PERSONA ATENDIDA	53,004.00	261	269	261	271	270	260	261	251	271	260	260	241	241	3,136	1 : Muy Alta	
AOJ00012500471	0515010 - ENFERMEDAD DE PARKINSON	150108 : CHORRILLOS	087 : PERSONA ATENDIDA	53,004.00	11	11	11	11	11	11	11	11	10	11	11	10	10	130	1 : Muy Alta	
AOJ00012500672	0515105 - ENFERMEDAD CEREBRO VASCULARES	150108 : CHORRILLOS	087 : PERSONA ATENDIDA	0.00	0	0	0	0	0	0	0	0	0	0	0	0	0	0	0	1 : Muy Alta
AOJ00012500673	0515009 - ENCERFALOPATIA INFANTIL	150108 : CHORRILLOS	087 : PERSONA ATENDIDA	0.00	0	0	0	0	0	0	0	0	0	0	0	0	0	0	0	1 : Muy Alta

Centro de Costo: 23.07 - PROCEDIMIENTOS MEDICO QUIRURGICOS INVASIVOS

OEI.01 PREVENIR, VIGILAR, CONTROLAR Y REDUCIR EL IMPACTO DE LAS ENFERMEDADES, DAÑOS Y CONDICIONES QUE AFECTAN LA SALUD DE LA POBLACION; CON ENFASIS EN LAS PRIORIDADES NACIONALES.
 AEI.01.06 PREVENCIÓN; DETECCIÓN PRECOZ Y ATENCIÓN INTEGRAL; POR CURSO DE VIDA; DE ENFERMEDADES NO TRANSMISIBLES CON ENFASIS EN LAS PRIORIDADES SANITARIAS NACIONALES.

COD.	Actividad Operativa	Ubigeo	U.M.	PROGRAMACION												Meta Fisica Anual	Prioridad			
				Meta Financiera Anual S/.	1	2	3	4	5	6	7	8	9	10	11			12		
AOJ00012500531	0515008 - ENFERMEDAD CEREBRO VASCULAR	150108 : CHORRILLOS	087 : PERSONA ATENDIDA	53,004.00	35	40	35	42	45	43	41	45	43	39	39	31	31	478	1 : Muy Alta	
AOJ00012500532	0515010 - ENFERMEDAD DE PARKINSON	150108 : CHORRILLOS	087 : PERSONA ATENDIDA	53,004.00	3	4	3	4	4	4	4	4	4	4	4	3	3	45	1 : Muy Alta	
AOJ00012500674	0515009 - ENCERFALOPATIA INFANTIL	150108 : CHORRILLOS	087 : PERSONA ATENDIDA	0.00	0	0	0	0	0	0	0	0	0	0	0	0	0	0	0	1 : Muy Alta

Centro de Costo: 23.08 - ACTIVIDADES SANITARIAS ESPECIALIZADA EN MEDICINA DE REHABILITACION

OEI.01 PREVENIR, VIGILAR, CONTROLAR Y REDUCIR EL IMPACTO DE LAS ENFERMEDADES, DAÑOS Y CONDICIONES QUE AFECTAN LA SALUD DE LA POBLACION; CON ENFASIS EN LAS PRIORIDADES NACIONALES.



AEI.01.06 PREVENCIÓN; DETECCIÓN PRECOZ Y ATENCIÓN INTEGRAL; POR CURSO DE VIDA; DE ENFERMEDADES NO TRANSMISIBLES CON ÉNFASIS EN LAS PRIORIDADES SANITARIAS NACIONALES.

COD.	Actividad Operativa	Ubigeo	U.M.	Meta Financiera Anual S/.	PROGRAMACIÓN												Meta Física Anual	Prioridad
					1	2	3	4	5	6	7	8	9	10	11	12		
ACI00012500530	0515008 - ENFERMEDAD CEREBRO VASCULAR	150108 : CHORRILLOS	087 : PERSONA ATENDIDA	53,004.00	11	8	11	12	12	11	12	10	11	10	11	8	127	1 : Muy Alta

Centro de Costo: 24 - DIJRI EN LESIONES MEDULARES. (PP 0129)

OEI.01 PREVENIR; VIGILAR; CONTROLAR Y REDUCIR EL IMPACTO DE LAS ENFERMEDADES; DAÑOS Y CONDICIONES QUE AFECTAN LA SALUD DE LA POBLACIÓN; CON ÉNFASIS EN LAS PRIORIDADES NACIONALES.
 AEI.01.06 PREVENCIÓN; DETECCIÓN PRECOZ Y ATENCIÓN INTEGRAL; POR CURSO DE VIDA; DE ENFERMEDADES NO TRANSMISIBLES CON ÉNFASIS EN LAS PRIORIDADES SANITARIAS NACIONALES.

COD.	Actividad Operativa	Ubigeo	U.M.	Meta Financiera Anual S/.	PROGRAMACIÓN												Meta Física Anual	Prioridad
					1	2	3	4	5	6	7	8	9	10	11	12		
ACI00012500643	5005153 - CERTIFICACION DE DISCAPACIDAD	150108 : CHORRILLOS	087 : PERSONA ATENDIDA	0.00	0	0	0	0	0	0	0	0	0	0	0	0	0	1 : Muy Alta
ACI00012500644	CONSULTA MEDICA ESPECIALIZADA LESIONES MEDULARES	150108 : CHORRILLOS	006 : ATENCIÓN	0.00	0	0	0	0	0	0	0	0	0	0	0	0	0	1 : Muy Alta
ACI00012500645	SERVICIO SOCIAL	150108 : CHORRILLOS	006 : ATENCIÓN	0.00	0	0	0	0	0	0	0	0	0	0	0	0	0	1 : Muy Alta
ACI00012500646	ATENCIÓN DE SERVICIO SOCIAL, CONSEJERIA INTEGRAL, TALLER TERAPEUTICO Y VISITA FAMILIAR - HOSPITALIZAC.	150108 : CHORRILLOS	006 : ATENCIÓN	0.00	0	0	0	0	0	0	0	0	0	0	0	0	0	1 : Muy Alta
ACI00012500665	ACTIVIDADES SANITARIAS	150108 : CHORRILLOS	006 : ATENCIÓN	0.00	0	0	0	0	0	0	0	0	0	0	0	0	0	1 : Muy Alta
ACI00012500666	TERAPIA OCUPACIONAL ESPECIALIZADA	150108 : CHORRILLOS	006 : ATENCIÓN	0.00	0	0	0	0	0	0	0	0	0	0	0	0	0	1 : Muy Alta

Centro de Costo: 24.01 - CONSULTA MEDICA ESPECIALIZADA LESIONES MEDULARES

OEI.01 PREVENIR; VIGILAR; CONTROLAR Y REDUCIR EL IMPACTO DE LAS ENFERMEDADES; DAÑOS Y CONDICIONES QUE AFECTAN LA SALUD DE LA POBLACIÓN; CON ÉNFASIS EN LAS PRIORIDADES NACIONALES.
 AEI.01.06 PREVENCIÓN; DETECCIÓN PRECOZ Y ATENCIÓN INTEGRAL; POR CURSO DE VIDA; DE ENFERMEDADES NO TRANSMISIBLES CON ÉNFASIS EN LAS PRIORIDADES SANITARIAS NACIONALES.

COD.	Actividad Operativa	Ubigeo	U.M.	Meta Financiera Anual S/.	PROGRAMACIÓN												Meta Física Anual	Prioridad
					1	2	3	4	5	6	7	8	9	10	11	12		
ACI00012500420	0515001 - LESIONES MEDULARES	150108 : CHORRILLOS	087 : PERSONA ATENDIDA	106,088.00	160	160	160	160	160	160	160	160	160	160	160	160	1,920	1 : Muy Alta

Centro de Costo: 24.02 - PROCEDIMIENTOS MEDICO QUIRURGICOS INVASIVOS LESIONES MEDULARES

OEI.01 PREVENIR; VIGILAR; CONTROLAR Y REDUCIR EL IMPACTO DE LAS ENFERMEDADES; DAÑOS Y CONDICIONES QUE AFECTAN LA SALUD DE LA POBLACIÓN; CON ÉNFASIS EN LAS PRIORIDADES NACIONALES.
 AEI.01.06 PREVENCIÓN; DETECCIÓN PRECOZ Y ATENCIÓN INTEGRAL; POR CURSO DE VIDA; DE ENFERMEDADES NO TRANSMISIBLES CON ÉNFASIS EN LAS PRIORIDADES SANITARIAS NACIONALES.

COD.	Actividad Operativa	Ubigeo	U.M.	Meta Financiera Anual S/.	PROGRAMACIÓN												Meta Física Anual	Prioridad
					1	2	3	4	5	6	7	8	9	10	11	12		
ACI00012500421	0515001 - LESIONES MEDULARES	150108 : CHORRILLOS	087 : PERSONA ATENDIDA	53,004.00	140	140	140	140	140	140	140	140	140	140	140	140	1,680	1 : Muy Alta

Centro de Costo: 24.03 - TERAPIA OCUPACIONAL ESPECIALIZADA

OEI.01 PREVENIR; VIGILAR; CONTROLAR Y REDUCIR EL IMPACTO DE LAS ENFERMEDADES; DAÑOS Y CONDICIONES QUE AFECTAN LA SALUD DE LA POBLACIÓN; CON ÉNFASIS EN LAS PRIORIDADES NACIONALES.
 AEI.01.06 PREVENCIÓN; DETECCIÓN PRECOZ Y ATENCIÓN INTEGRAL; POR CURSO DE VIDA; DE ENFERMEDADES NO TRANSMISIBLES CON ÉNFASIS EN LAS PRIORIDADES SANITARIAS NACIONALES.

COD.	Actividad Operativa	Ubigeo	U.M.	Meta Financiera Anual S/.	PROGRAMACIÓN												Meta Física Anual	Prioridad
					1	2	3	4	5	6	7	8	9	10	11	12		
ACI00012500423	0515001 - LESIONES MEDULARES	150108 : CHORRILLOS	087 : PERSONA ATENDIDA	53,004.00	100	100	100	100	100	100	100	100	100	100	100	100	1,200	1 : Muy Alta

Centro de Costo: 24.04 - TERAPIA FÍSICA ESPECIALIZADA

OEI.01 PREVENIR; VIGILAR; CONTROLAR Y REDUCIR EL IMPACTO DE LAS ENFERMEDADES; DAÑOS Y CONDICIONES QUE AFECTAN LA SALUD DE LA POBLACIÓN; CON ÉNFASIS EN LAS PRIORIDADES NACIONALES.
 AEI.01.06 PREVENCIÓN; DETECCIÓN PRECOZ Y ATENCIÓN INTEGRAL; POR CURSO DE VIDA; DE ENFERMEDADES NO TRANSMISIBLES CON ÉNFASIS EN LAS PRIORIDADES SANITARIAS NACIONALES.

COD.	Actividad Operativa	Ubigeo	U.M.	Meta Financiera Anual S/.	PROGRAMACIÓN												Meta Física Anual	Prioridad
					1	2	3	4	5	6	7	8	9	10	11	12		



Centro de Costo: 24-05 - TERAPIA PSICOLÓGICA ESPECIALIZADA
 OEI.01 PREVENIR, VIGILAR, CONTROLAR Y REDUCIR EL IMPACTO DE LAS ENFERMEDADES; DAÑOS Y CONDICIONES QUE AFECTAN LA SALUD DE LA POBLACION; CON ENFASIS EN LAS PRIORIDADES NACIONALES.
 AEI.01.06 PREVENCIÓN; DETECCIÓN PRECOZ Y ATENCIÓN INTEGRAL; POR CURSO DE VIDA; DE ENFERMEDADES NO TRANSMISIBLES CON ENFASIS EN LAS PRIORIDADES SANITARIAS NACIONALES.

COD	Actividad Operativa	Ubigeo	U.M.	Meta Financiera Anual S/.	PROGRAMACION												Meta Fisica Anual	Prioridad		
					1	2	3	4	5	6	7	8	9	10	11	12				
AO100012500424	0515001 - LESIONES MEDULARES	150108 : CHORRILLOS	087 : PERSONA ATENDIDA	53,004.00	240	240	240	240	240	240	240	240	240	240	240	240	240	240	2,880	1 : Muy Alta

Centro de Costo: 24-06 - SERVICIO SOCIAL

OEI.01 PREVENIR, VIGILAR, CONTROLAR Y REDUCIR EL IMPACTO DE LAS ENFERMEDADES; DAÑOS Y CONDICIONES QUE AFECTAN LA SALUD DE LA POBLACION; CON ENFASIS EN LAS PRIORIDADES NACIONALES.
 AEI.01.06 PREVENCIÓN; DETECCIÓN PRECOZ Y ATENCIÓN INTEGRAL; POR CURSO DE VIDA; DE ENFERMEDADES NO TRANSMISIBLES CON ENFASIS EN LAS PRIORIDADES SANITARIAS NACIONALES.

COD	Actividad Operativa	Ubigeo	U.M.	Meta Financiera Anual S/.	PROGRAMACION												Meta Fisica Anual	Prioridad		
					1	2	3	4	5	6	7	8	9	10	11	12				
AO100012500426	0515001 - LESIONES MEDULARES	150108 : CHORRILLOS	087 : PERSONA ATENDIDA	53,004.00	220	220	220	220	220	220	220	220	220	220	220	220	220	220	2,640	1 : Muy Alta

Centro de Costo: 24-07 - VISITA FAMILIAR INTEGRAL

OEI.01 PREVENIR, VIGILAR, CONTROLAR Y REDUCIR EL IMPACTO DE LAS ENFERMEDADES; DAÑOS Y CONDICIONES QUE AFECTAN LA SALUD DE LA POBLACION; CON ENFASIS EN LAS PRIORIDADES NACIONALES.
 AEI.01.06 PREVENCIÓN; DETECCIÓN PRECOZ Y ATENCIÓN INTEGRAL; POR CURSO DE VIDA; DE ENFERMEDADES NO TRANSMISIBLES CON ENFASIS EN LAS PRIORIDADES SANITARIAS NACIONALES.

COD	Actividad Operativa	Ubigeo	U.M.	Meta Financiera Anual S/.	PROGRAMACION												Meta Fisica Anual	Prioridad		
					1	2	3	4	5	6	7	8	9	10	11	12				
AO100012500432	0515001 - LESIONES MEDULARES	150108 : CHORRILLOS	087 : PERSONA ATENDIDA	53,004.00	0	0	0	4	4	4	4	4	4	4	4	4	4	4	36	1 : Muy Alta

Centro de Costo: 24-08 - ACTIVIDADES SANITARIAS

OEI.01 PREVENIR, VIGILAR, CONTROLAR Y REDUCIR EL IMPACTO DE LAS ENFERMEDADES; DAÑOS Y CONDICIONES QUE AFECTAN LA SALUD DE LA POBLACION; CON ENFASIS EN LAS PRIORIDADES NACIONALES.
 AEI.01.06 PREVENCIÓN; DETECCIÓN PRECOZ Y ATENCIÓN INTEGRAL; POR CURSO DE VIDA; DE ENFERMEDADES NO TRANSMISIBLES CON ENFASIS EN LAS PRIORIDADES SANITARIAS NACIONALES.

COD	Actividad Operativa	Ubigeo	U.M.	Meta Financiera Anual S/.	PROGRAMACION												Meta Fisica Anual	Prioridad		
					1	2	3	4	5	6	7	8	9	10	11	12				
AO100012500438	0515001 - LESIONES MEDULARES	150108 : CHORRILLOS	087 : PERSONA ATENDIDA	53,004.00	20	20	20	20	20	20	20	20	20	20	20	20	20	20	240	1 : Muy Alta

Centro de Costo: 24-09 - TERAPIA PSICOLOGICA (PSICOTERAPIA) HOSPITALIZACION

OEI.01 PREVENIR, VIGILAR, CONTROLAR Y REDUCIR EL IMPACTO DE LAS ENFERMEDADES; DAÑOS Y CONDICIONES QUE AFECTAN LA SALUD DE LA POBLACION; CON ENFASIS EN LAS PRIORIDADES NACIONALES.
 AEI.01.06 PREVENCIÓN; DETECCIÓN PRECOZ Y ATENCIÓN INTEGRAL; POR CURSO DE VIDA; DE ENFERMEDADES NO TRANSMISIBLES CON ENFASIS EN LAS PRIORIDADES SANITARIAS NACIONALES.

COD	Actividad Operativa	Ubigeo	U.M.	Meta Financiera Anual S/.	PROGRAMACION												Meta Fisica Anual	Prioridad		
					1	2	3	4	5	6	7	8	9	10	11	12				
AO100012500439	0515001 - LESIONES MEDULARES	150108 : CHORRILLOS	087 : PERSONA ATENDIDA	53,004.00	320	320	320	320	320	320	320	320	320	320	320	320	320	320	3,840	1 : Muy Alta

Centro de Costo: 24-10 - ATENCION MEDICA ESPECIALIZADA EN EL PACIENTE HOSPITALIZADO DE ALTA COMPLEJIDAD

OEI.01 PREVENIR, VIGILAR, CONTROLAR Y REDUCIR EL IMPACTO DE LAS ENFERMEDADES; DAÑOS Y CONDICIONES QUE AFECTAN LA SALUD DE LA POBLACION; CON ENFASIS EN LAS PRIORIDADES NACIONALES.
 AEI.01.06 PREVENCIÓN; DETECCIÓN PRECOZ Y ATENCIÓN INTEGRAL; POR CURSO DE VIDA; DE ENFERMEDADES NO TRANSMISIBLES CON ENFASIS EN LAS PRIORIDADES SANITARIAS NACIONALES.

COD	Actividad Operativa	Ubigeo	U.M.	Meta Financiera Anual S/.	PROGRAMACION												Meta Fisica Anual	Prioridad		
					1	2	3	4	5	6	7	8	9	10	11	12				
AO100012500439	0515001 - LESIONES MEDULARES	150108 : CHORRILLOS	087 : PERSONA ATENDIDA	53,004.00	320	320	320	320	320	320	320	320	320	320	320	320	320	320	3,840	1 : Muy Alta



Anexo B-3 : POI APROBADO Consolidado con programación Física.

AO100012500440 0515001 - LESIONES MEDULARES 150108 : CHORRILLOS 53,004.00 087 : PERSONA ATENDIDA Ubigeo: 1 2 3 4 5 6 7 8 9 10 11 12 Meta Financiera Anual (\$7.) Meta Física Anual. Prioridad 1 : Muy Alta

Centro de Costo: 24.11 - TERAPIA FISICA ESPECIALIZADA HOSPITALIZACION

OE1.01 PREVENIR; VIGILAR; CONTROLAR Y REDUCIR EL IMPACTO DE LAS ENFERMEDADES; DAÑOS Y CONDICIONES QUE AFECTAN LA SALUD DE LA POBLACIÓN; CON ÉNFASIS EN LAS PRIORIDADES NACIONALES. AEL1.01.06 PREVENCIÓN; DETECCIÓN PRECOZ Y ATENCIÓN INTEGRAL; POR CURSO DE VIDA; DE ENFERMEDADES NO TRANSMISIBLES CON ÉNFASIS EN LAS PRIORIDADES SANITARIAS NACIONALES.

AO100012500441	0515001 - LESIONES MEDULARES	150108 : CHORRILLOS	087 : PERSONA ATENDIDA	Ubigeo: 1 2 3 4 5 6 7 8 9 10 11 12	Meta Financiera Anual (\$7.)	Meta Física Anual	Prioridad				
53,004.00	2,160	2,160	2,160	2,160	2,160	2,160	2,160	2,160	2,160	2,160	1 : Muy Alta

Centro de Costo: 24.12 - ATENCIÓN DE SERVICIO SOCIAL, CONSEJERÍA INTEGRAL, TALLER TERAPÉUTICO Y VISITA FAMILIAR - HOSPITALIZACION

OE1.01 PREVENIR; VIGILAR; CONTROLAR Y REDUCIR EL IMPACTO DE LAS ENFERMEDADES; DAÑOS Y CONDICIONES QUE AFECTAN LA SALUD DE LA POBLACIÓN; CON ÉNFASIS EN LAS PRIORIDADES NACIONALES. AEL1.01.06 PREVENCIÓN; DETECCIÓN PRECOZ Y ATENCIÓN INTEGRAL; POR CURSO DE VIDA; DE ENFERMEDADES NO TRANSMISIBLES CON ÉNFASIS EN LAS PRIORIDADES SANITARIAS NACIONALES.

AO100012500447	0515001 - LESIONES MEDULARES	150108 : CHORRILLOS	087 : PERSONA ATENDIDA	Ubigeo: 1 2 3 4 5 6 7 8 9 10 11 12	Meta Financiera Anual (\$7.)	Meta Física Anual	Prioridad				
53,004.00	2,160	2,160	2,160	2,160	2,160	2,160	2,160	2,160	2,160	2,160	1 : Muy Alta

Centro de Costo: 24.13 - PROCEDIMIENTOS MEDICO QUIRURGICOS NO INVASIVOS

OE1.01 PREVENIR; VIGILAR; CONTROLAR Y REDUCIR EL IMPACTO DE LAS ENFERMEDADES; DAÑOS Y CONDICIONES QUE AFECTAN LA SALUD DE LA POBLACIÓN; CON ÉNFASIS EN LAS PRIORIDADES NACIONALES. AEL1.01.06 PREVENCIÓN; DETECCIÓN PRECOZ Y ATENCIÓN INTEGRAL; POR CURSO DE VIDA; DE ENFERMEDADES NO TRANSMISIBLES CON ÉNFASIS EN LAS PRIORIDADES SANITARIAS NACIONALES.

AO100012500448	0515001 - LESIONES MEDULARES	150108 : CHORRILLOS	087 : PERSONA ATENDIDA	Ubigeo: 1 2 3 4 5 6 7 8 9 10 11 12	Meta Financiera Anual (\$7.)	Meta Física Anual	Prioridad						
53,004.00	80	80	80	80	80	80	80	80	80	80	80	960	1 : Muy Alta

Centro de Costo: 24.14 - TERAPIA OCUPACIONAL ESPECIALIZADA HOSPITALIZACION

OE1.01 PREVENIR; VIGILAR; CONTROLAR Y REDUCIR EL IMPACTO DE LAS ENFERMEDADES; DAÑOS Y CONDICIONES QUE AFECTAN LA SALUD DE LA POBLACIÓN; CON ÉNFASIS EN LAS PRIORIDADES NACIONALES. AEL1.01.06 PREVENCIÓN; DETECCIÓN PRECOZ Y ATENCIÓN INTEGRAL; POR CURSO DE VIDA; DE ENFERMEDADES NO TRANSMISIBLES CON ÉNFASIS EN LAS PRIORIDADES SANITARIAS NACIONALES.

AO100012500449	0515001 - LESIONES MEDULARES	150108 : CHORRILLOS	087 : PERSONA ATENDIDA	Ubigeo: 1 2 3 4 5 6 7 8 9 10 11 12	Meta Financiera Anual (\$7.)	Meta Física Anual	Prioridad						
53,004.00	880	880	880	880	880	880	880	880	880	880	880	10,560	1 : Muy Alta

Centro de Costo: 25 - DIDRI EN LA UNIDAD DE MOTORA Y DOLOR (PP 0129)

OE1.01 PREVENIR; VIGILAR; CONTROLAR Y REDUCIR EL IMPACTO DE LAS ENFERMEDADES; DAÑOS Y CONDICIONES QUE AFECTAN LA SALUD DE LA POBLACIÓN; CON ÉNFASIS EN LAS PRIORIDADES NACIONALES. AEL1.01.06 PREVENCIÓN; DETECCIÓN PRECOZ Y ATENCIÓN INTEGRAL; POR CURSO DE VIDA; DE ENFERMEDADES NO TRANSMISIBLES CON ÉNFASIS EN LAS PRIORIDADES SANITARIAS NACIONALES.

AO100012500581	5005153 - CERTIFICACION DE DISCAPACIDAD	150108 : CHORRILLOS	087 : PERSONA ATENDIDA	Ubigeo: 1 2 3 4 5 6 7 8 9 10 11 12	Meta Financiera Anual (\$7.)	Meta Física Anual	Prioridad						
0.00	0	0	0	0	0	0	0	0	0	0	0	0	1 : Muy Alta
AO100012500589	CONSULTA MEDICA ESPECIALIZADA	150108 : CHORRILLOS	006 : ATENCION	Ubigeo: 1 2 3 4 5 6 7 8 9 10 11 12	Meta Financiera Anual (\$7.)	Meta Física Anual	Prioridad						
0.00	0	0	0	0	0	0	0	0	0	0	0	0	1 : Muy Alta
AO100012500590	TERAPIA PSICOLOGICA ESPECIALIZADA	150108 : CHORRILLOS	006 : ATENCION	Ubigeo: 1 2 3 4 5 6 7 8 9 10 11 12	Meta Financiera Anual (\$7.)	Meta Física Anual	Prioridad						
0.00	0	0	0	0	0	0	0	0	0	0	0	0	1 : Muy Alta
AO100012500591	TERAPIA FISICA ESPECIALIZADA	150108 : CHORRILLOS	006 : ATENCION	Ubigeo: 1 2 3 4 5 6 7 8 9 10 11 12	Meta Financiera Anual (\$7.)	Meta Física Anual	Prioridad						
0.00	0	0	0	0	0	0	0	0	0	0	0	0	1 : Muy Alta
AO100012500592	TERAPIA OCUPACIONAL ESPECIALIZADA	150108 : CHORRILLOS	006 : ATENCION	Ubigeo: 1 2 3 4 5 6 7 8 9 10 11 12	Meta Financiera Anual (\$7.)	Meta Física Anual	Prioridad						
0.00	0	0	0	0	0	0	0	0	0	0	0	0	1 : Muy Alta
AO100012500593	SERVICIO SOCIAL	150108 : CHORRILLOS	006 : ATENCION	Ubigeo: 1 2 3 4 5 6 7 8 9 10 11 12	Meta Financiera Anual (\$7.)	Meta Física Anual	Prioridad						
0.00	0	0	0	0	0	0	0	0	0	0	0	0	1 : Muy Alta



Anexo B-3 : POI APROBADO Consolidado con programación Fisica

AO100012500594	PROCEDIMIENTOS MÉDICOS QUIRÚRGICOS INVASIVOS	150108 : CHORRILLOS	087 :	0.00	0	0	0	0	0	0	0	0	0	0	0	0	0	0	0	0	0	1 : Muy Alta
AO100012500595	PROCEDIMIENTOS MÉDICOS QUIRÚRGICOS NO INVASIVOS	150108 : CHORRILLOS	087 :	0.00	0	0	0	0	0	0	0	0	0	0	0	0	0	0	0	0	0	1 : Muy Alta

Centro de Costo: 25.01 - CONSULTA MEDICA ESPECIALIZADA

OEI.01 PREVENIR, VIGILAR, CONTROLAR Y REDUCIR EL IMPACTO DE LAS ENFERMEDADES, DAÑOS Y CONDICIONES QUE AFECTAN LA SALUD DE LA POBLACIÓN; CON ÉNFASIS EN LAS PRIORIDADES NACIONALES.
 AEI.01.06 PREVENCIÓN; DETECCIÓN PRECOZ Y ATENCIÓN INTEGRAL; POR CURSO DE VIDA; DE ENFERMEDADES NO TRANSMISIBLES CON ÉNFASIS EN LAS PRIORIDADES SANITARIAS NACIONALES.

COD	Actividad Operativa	Ubigeo	U.M.	Meta Financiera Anual S/	PROGRAMACIÓN												Meta Fisica Anual	Prioridad				
					1	2	3	4	5	6	7	8	9	10	11	12						
AO100012500450	0515004 - ENFERMEDAD MUSCULAR Y UNIÓN MIOREJUAL	150108 : CHORRILLOS	087 :	53,004.00	53	53	57	57	57	57	53	57	57	53	57	57	57	57	57	57	53	1 : Muy Alta
AO100012500451	0515004 - ENFERMEDAD MUSCULAR Y UNIÓN MIOREJUAL	150108 : CHORRILLOS	087 :	53,004.00	3	3	3	3	3	3	3	3	3	3	3	3	3	3	3	3	3	1 : Muy Alta
AO100012500452	0515005 - LESIONES DEL NERVIJO PERIFÉRICO	150108 : CHORRILLOS	087 :	53,004.00	195	195	210	210	210	210	195	210	210	210	195	210	210	210	210	195	2,460	1 : Muy Alta
AO100012500453	0515006 - TRANSTORNOS DEL DESARROLLO DE LA FUNCIÓN MOTRIZ	150108 : CHORRILLOS	087 :	53,004.00	2	2	2	2	2	2	2	2	2	2	2	2	2	2	2	2	24	1 : Muy Alta
AO100012500454	0515007 - ENFERMEDAD ARTICULAR DEGENERATIVA	150108 : CHORRILLOS	087 :	106,008.00	339	339	365	365	365	365	339	365	365	365	339	365	365	365	339	339	4,276	1 : Muy Alta
AO100012500455	0515012 - TRANSTORNOS POSTURALES	150108 : CHORRILLOS	087 :	53,004.00	58	58	63	63	63	63	58	63	63	63	58	63	63	63	58	58	736	1 : Muy Alta

Centro de Costo: 25.02 - TERAPIA PSICOLÓGICA ESPECIALIZADA

OEI.01 PREVENIR, VIGILAR, CONTROLAR Y REDUCIR EL IMPACTO DE LAS ENFERMEDADES, DAÑOS Y CONDICIONES QUE AFECTAN LA SALUD DE LA POBLACIÓN; CON ÉNFASIS EN LAS PRIORIDADES NACIONALES.
 AEI.01.06 PREVENCIÓN; DETECCIÓN PRECOZ Y ATENCIÓN INTEGRAL; POR CURSO DE VIDA; DE ENFERMEDADES NO TRANSMISIBLES CON ÉNFASIS EN LAS PRIORIDADES SANITARIAS NACIONALES.

COD	Actividad Operativa	Ubigeo	U.M.	Meta Financiera Anual S/	PROGRAMACIÓN												Meta Fisica Anual	Prioridad					
					1	2	3	4	5	6	7	8	9	10	11	12							
AO100012500461	0515001 - LESIONES MEDULARES	150108 : CHORRILLOS	087 :	53,004.00	10	10	10	10	10	10	10	10	10	10	10	10	10	10	10	10	10	120	1 : Muy Alta
AO100012500462	0515004 - ENFERMEDAD MUSCULAR Y UNIÓN MIOREJUAL	150108 : CHORRILLOS	087 :	53,004.00	1	1	1	1	1	1	1	1	1	1	1	1	1	1	1	1	12	1 : Muy Alta	
AO100012500463	0515005 - LESIONES DEL NERVIJO PERIFÉRICO	150108 : CHORRILLOS	087 :	53,004.00	85	86	86	86	86	86	86	86	86	86	86	86	86	86	86	86	86	1,031	1 : Muy Alta
AO100012500464	0515007 - ENFERMEDAD ARTICULAR DEGENERATIVA	150108 : CHORRILLOS	087 :	53,004.00	108	108	108	108	108	108	108	108	108	108	108	108	108	108	108	108	108	1,296	1 : Muy Alta
AO100012500465	0515012 - TRANSTORNOS POSTURALES	150108 : CHORRILLOS	087 :	53,004.00	9	9	9	9	9	9	9	9	9	9	9	9	9	9	9	9	9	108	1 : Muy Alta

Centro de Costo: 25.03 - TERAPIA FISICA ESPECIALIZADA

OEI.01 PREVENIR, VIGILAR, CONTROLAR Y REDUCIR EL IMPACTO DE LAS ENFERMEDADES, DAÑOS Y CONDICIONES QUE AFECTAN LA SALUD DE LA POBLACIÓN; CON ÉNFASIS EN LAS PRIORIDADES NACIONALES.
 AEI.01.06 PREVENCIÓN; DETECCIÓN PRECOZ Y ATENCIÓN INTEGRAL; POR CURSO DE VIDA; DE ENFERMEDADES NO TRANSMISIBLES CON ÉNFASIS EN LAS PRIORIDADES SANITARIAS NACIONALES.

COD	Actividad Operativa	Ubigeo	U.M.	Meta Financiera Anual S/	PROGRAMACIÓN												Meta Fisica Anual	Prioridad					
					1	2	3	4	5	6	7	8	9	10	11	12							
AO100012500472	0515001 - LESIONES MEDULARES	150108 : CHORRILLOS	087 :	53,004.00	114	114	114	114	114	114	114	114	114	114	114	114	114	114	114	114	1,268	1 : Muy Alta	
AO100012500473	0515004 - ENFERMEDAD MUSCULAR Y UNIÓN MIOREJUAL	150108 : CHORRILLOS	087 :	53,004.00	18	18	18	18	18	18	18	18	18	18	18	18	18	18	18	18	18	216	1 : Muy Alta
AO100012500474	0515005 - LESIONES DEL NERVIJO PERIFÉRICO	150108 : CHORRILLOS	087 :	53,004.00	1,037	1,037	1,037	1,037	1,037	1,037	1,036	1,037	1,037	1,037	1,037	1,037	1,037	1,037	1,037	1,037	1,037	12,443	1 : Muy Alta



Anexo B-3 : POI APROBADO Consolidado con programacion Fisica

COD.	Actividad Operativa	Ubigeo	U.M.	PROGRAMACION												Meta Fisica Anual	Prioridad			
				1	2	3	4	5	6	7	8	9	10	11	12					
AO100012500275	0515006 - TRANSTORNOS DEL DESARROLLO DE LA FUNCION MOTRIZ	CHORRILLOS	PERSONA ATENDIDA	53,004.00	10	10	10	10	10	10	10	10	10	10	10	10	10	10	120	1 : Muy Alta
AO100012500476	0515007 - ENFERMEDAD ARTICULAR DEGENERATIVA	CHORRILLOS	PERSONA ATENDIDA	53,004.00	2,004	2,004	2,004	2,004	2,004	2,004	2,004	2,004	2,004	2,004	2,004	2,004	2,004	2,004	24,055	1 : Muy Alta
AO100012500477	0515012 - TRANSTORNOS POSTULARES	CHORRILLOS	PERSONA ATENDIDA	53,004.00	116	116	116	116	116	116	116	116	116	116	116	116	116	117	1,393	1 : Muy Alta

Centro de Costo: 25.04 - TERAPIA OCUPACIONAL ESPECIALIZADA

OEI.01 PREVENIR; VIGILAR; CONTROLAR Y REDUCIR EL IMPACTO DE LAS ENFERMEDADES; DAÑOS Y CONDICIONES QUE AFECTAN LA SALUD DE LA POBLACION; CON ENFASIS EN LAS PRIORIDADES NACIONALES
 AEI.01.06 PREVENCIÓN; DETECCIÓN PRECOZ Y ATENCIÓN INTEGRAL; POR CURSO DE VIDA; DE ENFERMEDADES NO TRANSMISIBLES CON ENFASIS EN LAS PRIORIDADES SANITARIAS NACIONALES.

COD.	Actividad Operativa	Ubigeo	U.M.	PROGRAMACION												Meta Fisica Anual	Prioridad			
				1	2	3	4	5	6	7	8	9	10	11	12					
AO100012500499	0515001 - LESIONES MEDULARES	CHORRILLOS	PERSONA ATENDIDA	53,004.00	8	8	8	8	8	8	8	8	8	8	8	8	8	8	96	1 : Muy Alta
AO100012500500	0515004 - ENFERMEDAD MUSCULAR Y UNION MIOEURAL	CHORRILLOS	PERSONA ATENDIDA	53,004.00	19	19	19	19	19	19	19	19	19	19	19	19	19	19	228	1 : Muy Alta
AO100012500501	0515005 - LESIONES DEL NERVI PERIFERICO	CHORRILLOS	PERSONA ATENDIDA	53,004.00	230	230	230	230	230	230	230	230	230	230	230	230	230	2,740	1 : Muy Alta	
AO100012500502	0515006 - TRANSTORNOS DEL DESARROLLO DE LA FUNCION MOTRIZ	CHORRILLOS	PERSONA ATENDIDA	53,004.00	2	2	2	2	2	2	2	2	2	2	2	2	2	2	24	1 : Muy Alta
AO100012500503	0515007 - ENFERMEDAD ARTICULAR DEGENERATIVA	CHORRILLOS	PERSONA ATENDIDA	53,004.00	121	121	121	121	121	121	121	121	121	121	121	121	121	1,452	1 : Muy Alta	
AO100012500504	0515012 - TRANSTORNOS POSTULARES	CHORRILLOS	PERSONA ATENDIDA	53,004.00	16	16	16	16	16	16	16	16	16	16	16	16	16	192	1 : Muy Alta	

Centro de Costo: 25.05 - SERVICIO SOCIAL

OEI.01 PREVENIR; VIGILAR; CONTROLAR Y REDUCIR EL IMPACTO DE LAS ENFERMEDADES; DAÑOS Y CONDICIONES QUE AFECTAN LA SALUD DE LA POBLACION; CON ENFASIS EN LAS PRIORIDADES NACIONALES
 AEI.01.06 PREVENCIÓN; DETECCIÓN PRECOZ Y ATENCIÓN INTEGRAL; POR CURSO DE VIDA; DE ENFERMEDADES NO TRANSMISIBLES CON ENFASIS EN LAS PRIORIDADES SANITARIAS NACIONALES.

COD.	Actividad Operativa	Ubigeo	U.M.	PROGRAMACION												Meta Fisica Anual	Prioridad			
				1	2	3	4	5	6	7	8	9	10	11	12					
AO100012500505	0515001 - LESIONES MEDULARES	CHORRILLOS	PERSONA ATENDIDA	53,004.00	3	4	3	4	3	3	3	3	4	3	3	4	3	4	40	1 : Muy Alta
AO100012500506	0515004 - ENFERMEDAD MUSCULAR Y UNION MIOEURAL	CHORRILLOS	PERSONA ATENDIDA	53,004.00	1	1	1	0	1	0	1	1	0	1	1	0	1	0	8	1 : Muy Alta
AO100012500507	0515005 - LESIONES DEL NERVI PERIFERICO	CHORRILLOS	PERSONA ATENDIDA	53,004.00	38	37	38	37	38	37	38	37	38	37	38	37	38	37	450	1 : Muy Alta
AO100012500508	0515007 - ENFERMEDAD ARTICULAR DEGENERATIVA	CHORRILLOS	PERSONA ATENDIDA	53,004.00	59	61	58	60	62	64	56	60	61	59	55	65	65	720	1 : Muy Alta	
AO100012500509	0515012 - TRANSTORNOS POSTULARES	CHORRILLOS	PERSONA ATENDIDA	53,004.00	6	4	5	4	6	5	6	5	4	4	6	5	4	60	1 : Muy Alta	

Centro de Costo: 25.06 - PROCEDIMIENTOS MEDICOS QUIRURGICOS INVASIVOS

OEI.01 PREVENIR; VIGILAR; CONTROLAR Y REDUCIR EL IMPACTO DE LAS ENFERMEDADES; DAÑOS Y CONDICIONES QUE AFECTAN LA SALUD DE LA POBLACION; CON ENFASIS EN LAS PRIORIDADES NACIONALES
 AEI.01.06 PREVENCIÓN; DETECCIÓN PRECOZ Y ATENCIÓN INTEGRAL; POR CURSO DE VIDA; DE ENFERMEDADES NO TRANSMISIBLES CON ENFASIS EN LAS PRIORIDADES SANITARIAS NACIONALES.

COD.	Actividad Operativa	Ubigeo	U.M.	PROGRAMACION												Meta Fisica Anual	Prioridad	
				1	2	3	4	5	6	7	8	9	10	11	12			
AO100012500516	0515005 - LESIONES DEL NERVI PERIFERICO	CHORRILLOS	PERSONA ATENDIDA	53,004.00	46	50	48	44	46	48	50	52	52	54	51	47	588	1 : Muy Alta



AO100012500517 0515007 - ENFERMEDAD ARTICULAR 150108 : 087 : 53,004.00 52 51 50 53 54 52 50 54 52 50 52 52 622 1 : Muy Alta
 DEGENERATIVA CHORRILLOS PERSONA ATENDIDA

Centro de Costo: 25.07 - PROCEDIMIENTOS MEDICOS QUIRURGICOS NO INVASIVOS

OBJETIVO PREVENIR, VIGILAR, CONTROLAR Y REDUCIR EL IMPACTO DE LAS ENFERMEDADES, DAÑOS Y CONDICIONES QUE AFECTAN LA SALUD DE LA POBLACION, CON ENFASIS EN LAS PRIORIDADES NACIONALES.
 AEL01.06 PREVENCIÓN, DETECCIÓN PRECOZ Y ATENCIÓN INTEGRAL, POR CURSO DE VIDA, DE ENFERMEDADES NO TRANSMISIBLES CON ENFASIS EN LAS PRIORIDADES SANITARIAS NACIONALES.

COD	Actividad Operativa	Ubigeo	U.M.	Meta												Meta Fisica Anual	Prioridad	
				Financiera Anual S/.	1	2	3	4	5	6	7	8	9	10	11			12
AO100012500528	0515005 - LESIONES DEL NERVIJO PERIFERICO	150108 : CHORRILLOS	087 : PERSONA ATENDIDA	53,004.00	270	272	271	272	274	273	270	266	268	270	272	270	3,497	1 : Muy Alta
AO100012500529	0515007 - ENFERMEDAD ARTICULAR DEGENERATIVA	150108 : CHORRILLOS	087 : PERSONA ATENDIDA	53,004.00	250	294	298	294	294	293	290	288	290	289	291	290	3,497	1 : Muy Alta

Centro de Costo: 26 - DIDRI EN AMPUTADOS, QUEMADOS Y TRASTORNOS POSTURAL (PP 01291)

OBJETIVO PREVENIR, VIGILAR, CONTROLAR Y REDUCIR EL IMPACTO DE LAS ENFERMEDADES, DAÑOS Y CONDICIONES QUE AFECTAN LA SALUD DE LA POBLACION, CON ENFASIS EN LAS PRIORIDADES NACIONALES.
 AEL01.06 PREVENCIÓN, DETECCIÓN PRECOZ Y ATENCIÓN INTEGRAL, POR CURSO DE VIDA, DE ENFERMEDADES NO TRANSMISIBLES CON ENFASIS EN LAS PRIORIDADES SANITARIAS NACIONALES.

COD	Actividad Operativa	Ubigeo	U.M.	Meta												Meta Fisica Anual	Prioridad	
				Financiera Anual S/.	1	2	3	4	5	6	7	8	9	10	11			12
AO100012500647	5005153 - CERTIFICACION DE DISCAPACIDAD	150108 : CHORRILLOS	087 : PERSONA ATENDIDA	0.00	0	0	0	0	0	0	0	0	0	0	0	0	0	1 : Muy Alta
AO100012500648	CONSULTA MEDICA ESPECIALIZADA	150108 : CHORRILLOS	006 : ATENCION	0.00	0	0	0	0	0	0	0	0	0	0	0	0	0	1 : Muy Alta
AO100012500649	TERAPIA PSICOLOGICA ESPECIALIZADA	150108 : CHORRILLOS	006 : ATENCION	0.00	0	0	0	0	0	0	0	0	0	0	0	0	0	1 : Muy Alta
AO100012500650	TERAPIA FISICA ESPECIALIZADA	150108 : CHORRILLOS	006 : ATENCION	0.00	0	0	0	0	0	0	0	0	0	0	0	0	0	1 : Muy Alta
AO100012500651	TERAPIA OCUPACIONAL ESPECIALIZADA	150108 : CHORRILLOS	006 : ATENCION	0.00	0	0	0	0	0	0	0	0	0	0	0	0	0	1 : Muy Alta
AO100012500652	PROCEDIMIENTOS MEDICOS QUIRURGICOS INVASIVOS	150108 : CHORRILLOS	006 : ATENCION	0.00	0	0	0	0	0	0	0	0	0	0	0	0	0	1 : Muy Alta
AO100012500653	PROCEDIMIENTOS MEDICOS QUIRURGICOS NO INVASIVOS	150108 : CHORRILLOS	006 : ATENCION	0.00	0	0	0	0	0	0	0	0	0	0	0	0	0	1 : Muy Alta
AO100012500654	SERVICIO SOCIAL	150108 : CHORRILLOS	006 : ATENCION	0.00	0	0	0	0	0	0	0	0	0	0	0	0	0	1 : Muy Alta

Centro de Costo: 26.01 - CONSULTA MEDICA ESPECIALIZADA

OBJETIVO PREVENIR, VIGILAR, CONTROLAR Y REDUCIR EL IMPACTO DE LAS ENFERMEDADES, DAÑOS Y CONDICIONES QUE AFECTAN LA SALUD DE LA POBLACION, CON ENFASIS EN LAS PRIORIDADES NACIONALES.
 AEL01.06 PREVENCIÓN, DETECCIÓN PRECOZ Y ATENCIÓN INTEGRAL, POR CURSO DE VIDA, DE ENFERMEDADES NO TRANSMISIBLES CON ENFASIS EN LAS PRIORIDADES SANITARIAS NACIONALES.

COD	Actividad Operativa	Ubigeo	U.M.	Meta												Meta Fisica Anual	Prioridad	
				Financiera Anual S/.	1	2	3	4	5	6	7	8	9	10	11			12
AO100012500478	05150091 - LESIONES MIEULARES	150108 : CHORRILLOS	087 : PERSONA ATENDIDA	53,004.00	1	1	1	1	1	1	1	1	1	1	1	1	11	1 : Muy Alta
AO100012500479	0515002 - AMPUTADOS DE MIEMBRO INFERIOR	150108 : CHORRILLOS	087 : PERSONA ATENDIDA	53,004.00	120	120	120	120	120	100	100	100	100	120	120	100	1,360	1 : Muy Alta
AO100012500480	0515003 - AMPUTADOS DE MIEMBRO SUPERIOR	150108 : CHORRILLOS	087 : PERSONA ATENDIDA	53,004.00	15	15	15	15	15	15	15	15	15	15	15	15	180	1 : Muy Alta
AO100012500481	0515004 - ENFERMEDAD MUSCULAR Y UNION MIONEURAL	150108 : CHORRILLOS	087 : PERSONA ATENDIDA	53,004.00	1	1	0	1	0	1	0	1	0	1	0	1	7	1 : Muy Alta
AO100012500482	0515005 - LESIONES DEL NERVIJO PERIFERICO	150108 : CHORRILLOS	087 : PERSONA ATENDIDA	53,004.00	2	2	2	2	2	2	2	2	2	2	2	2	23	1 : Muy Alta
AO100012500483	0515006 - TRASTORNOS DEL DESARROLLO DE LA FUNCION MOTRIZ	150108 : CHORRILLOS	087 : PERSONA ATENDIDA	53,004.00	100	100	120	100	100	100	100	100	100	100	120	100	1,280	1 : Muy Alta
AO100012500484	0515007 - ENFERMEDAD ARTICULAR	150108 :	087 :	53,004.00	3	3	3	3	3	3	3	3	3	3	3	3	35	1 : Muy Alta

Anexo B-3 : POI APROBADO Consolidado con programación Física

DEGENERATIVA

CHORRILLOS
PERSONA
ATENIDA
087 :
PERSONA
ATENIDA

AO100012500485 0515012 - TRANSTORNOS POSTULARES 106,008.00 280 280 280 220 250 250 250 200 2,950 1 : Muy Alta

Centro de Costo: 26.02 - TERAPIA PSICOLÓGICA ESPECIALIZADA

06E1.01 PREVENIR; CONTROLAR Y REDUCIR EL IMPACTO DE LAS ENFERMEDADES; DAÑOS Y CONDICIONES QUE AFECTAN LA SALUD DE LA POBLACIÓN; CON ÉNFASIS EN LAS PRIORIDADES NACIONALES.
AEI.01.06 PREVENCIÓN; DETECCIÓN PRECOZ Y ATENCIÓN INTEGRAL; POR CURSO DE VIDA; DE ENFERMEDADES NO TRANSMISIBLES CON ÉNFASIS EN LAS PRIORIDADES SANITARIAS NACIONALES.

COD.	Actividad Operativa	Ubigeo	U.M.	Meta Financiera Anual S/.	PROGRAMACIÓN												Meta Física Anual	Prioridad
					1	2	3	4	5	6	7	8	9	10	11	12		
AO100012500486	0515002 - AMPUTADOS DE MIEMBRO INFERIOR	150108 : CHORRILLOS	PERSONA ATENDIDA	53,004.00	50	50	50	40	30	40	50	50	50	30	510	1 : Muy Alta		
AO100012500487	0515003 - AMPUTADOS DE MIEMBRO SUPERIOR	150108 : CHORRILLOS	PERSONA ATENDIDA	53,004.00	4	6	8	8	6	4	4	6	8	6	4	72	1 : Muy Alta	
AO100012500488	0515005 - LESIONES DEL NERVIJO PERIFERICO	150108 : CHORRILLOS	PERSONA ATENDIDA	53,004.00	1	0	1	0	1	0	1	0	1	0	0	6	1 : Muy Alta	
AO100012500489	0515006 - TRANSTORNOS DEL DESARROLLO DE LA FUNCION MOTRIZ	150108 : CHORRILLOS	PERSONA ATENDIDA	53,004.00	20	20	20	20	15	15	20	20	20	20	10	220	1 : Muy Alta	
AO100012500490	0515012 - TRANSTORNOS POSTULARES	150108 : CHORRILLOS	PERSONA ATENDIDA	53,004.00	40	50	50	50	40	40	50	50	50	40	30	530	1 : Muy Alta	

Centro de Costo: 26.03 - TERAPIA FISICA ESPECIALIZADA

06E1.01 PREVENIR; CONTROLAR Y REDUCIR EL IMPACTO DE LAS ENFERMEDADES; DAÑOS Y CONDICIONES QUE AFECTAN LA SALUD DE LA POBLACIÓN; CON ÉNFASIS EN LAS PRIORIDADES NACIONALES.
AEI.01.06 PREVENCIÓN; DETECCIÓN PRECOZ Y ATENCIÓN INTEGRAL; POR CURSO DE VIDA; DE ENFERMEDADES NO TRANSMISIBLES CON ÉNFASIS EN LAS PRIORIDADES SANITARIAS NACIONALES.

COD.	Actividad Operativa	Ubigeo	U.M.	Meta Financiera Anual S/.	PROGRAMACIÓN												Meta Física Anual	Prioridad
					1	2	3	4	5	6	7	8	9	10	11	12		
AO100012500492	0515002 - AMPUTADOS DE MIEMBRO INFERIOR	150108 : CHORRILLOS	PERSONA ATENDIDA	53,004.00	300	500	500	400	400	400	450	450	480	450	400	5,180	1 : Muy Alta	
AO100012500493	0515003 - AMPUTADOS DE MIEMBRO SUPERIOR	150108 : CHORRILLOS	PERSONA ATENDIDA	53,004.00	25	25	50	80	80	80	30	80	80	60	30	700	1 : Muy Alta	
AO100012500494	0515004 - ENFERMEDAD MUSCULAR Y UNION MIONEURAL	150108 : CHORRILLOS	PERSONA ATENDIDA	53,004.00	4	4	8	8	8	8	8	8	8	8	3	83	1 : Muy Alta	
AO100012500495	0515005 - LESIONES DEL NERVIJO PERIFERICO	150108 : CHORRILLOS	PERSONA ATENDIDA	53,004.00	3	3	6	6	6	6	6	6	6	6	4	64	1 : Muy Alta	
AO100012500496	0515006 - TRANSTORNOS DEL DESARROLLO DE LA FUNCION MOTRIZ	150108 : CHORRILLOS	PERSONA ATENDIDA	53,004.00	220	250	250	300	300	200	150	200	250	250	150	2,720	1 : Muy Alta	
AO100012500497	0515007 - ENFERMEDAD ARTICULAR DEGENERATIVA	150108 : CHORRILLOS	PERSONA ATENDIDA	53,004.00	30	10	10	10	10	10	10	10	10	10	5	135	1 : Muy Alta	
AO100012500498	0515012 - TRANSTORNOS POSTULARES	150108 : CHORRILLOS	PERSONA ATENDIDA	53,004.00	750	750	750	750	750	750	750	750	750	500	8,750	1 : Muy Alta		

Centro de Costo: 26.04 - TERAPIA OCUPACIONAL ESPECIALIZADA

06E1.01 PREVENIR; VIGILAR; CONTROLAR Y REDUCIR EL IMPACTO DE LAS ENFERMEDADES; DAÑOS Y CONDICIONES QUE AFECTAN LA SALUD DE LA POBLACIÓN; CON ÉNFASIS EN LAS PRIORIDADES NACIONALES.
AEI.01.06 PREVENCIÓN; DETECCIÓN PRECOZ Y ATENCIÓN INTEGRAL; POR CURSO DE VIDA; DE ENFERMEDADES NO TRANSMISIBLES CON ÉNFASIS EN LAS PRIORIDADES SANITARIAS NACIONALES.

COD.	Actividad Operativa	Ubigeo	U.M.	Meta Financiera Anual S/.	PROGRAMACIÓN												Meta Física Anual	Prioridad
					1	2	3	4	5	6	7	8	9	10	11	12		
AO100012500510	0515002 - AMPUTADOS DE MIEMBRO INFERIOR	150108 : CHORRILLOS	PERSONA ATENDIDA	53,004.00	60	150	150	120	90	60	60	100	150	150	100	1,340	1 : Muy Alta	
AO100012500511	0515003 - AMPUTADOS DE MIEMBRO SUPERIOR	150108 : CHORRILLOS	PERSONA ATENDIDA	53,004.00	20	50	50	60	60	40	30	40	60	60	40	570	1 : Muy Alta	



Anexo B-3 : POI APROBADO Consolidado con programacion Fisica

COD	Actividad Operativa	Ubigeo	U.M.	Meta Financiera Anual S/.	1	2	3	4	5	6	7	8	9	10	11	12	Meta Fisica Anual	Prioridad
AO100012500514	0515006 - TRANSTORNOS DEL DESARROLLO DE LA FUNCION MOTRIZ	150108 : CHORRILLOS	087 : PERSONA ATENDIDA	53,004.00	60	60	80	60	40	30	40	60	80	60	20	680	1 : Muy Alta	
AO100012500515	0515012 - TRANSTORNOS POSTULARES	150108 : CHORRILLOS	087 : PERSONA ATENDIDA	53,004.00	120	130	130	60	40	30	40	60	60	40	20	790	1 : Muy Alta	

Centro de Costo: 26.05 - PROCEDIMIENTOS MEDICOS QUIRURGICOS INVASIVOS

OEI.01 PREVENIR, VIGILAR, CONTROLAR Y REDUCIR EL IMPACTO DE LAS ENFERMEDADES, DAÑOS Y CONDICIONES QUE AFECTAN LA SALUD DE LA POBLACION; CON ENFASIS EN LAS PRIORIDADES NACIONALES.
 AEI.01.06 PREVENCIÓN, DETECCIÓN PRECOZ Y ATENCIÓN INTEGRAL, POR CURSO DE VIDA, DE ENFERMEDADES NO TRANSMISIBLES CON ENFASIS EN LAS PRIORIDADES SANITARIAS NACIONALES.

COD	Actividad Operativa	Ubigeo	U.M.	Meta Financiera Anual S/.	1	2	3	4	5	6	7	8	9	10	11	12	Meta Fisica Anual	Prioridad
AO100012500518	0515012 - TRANSTORNOS POSTULARES	150108 : CHORRILLOS	087 : PERSONA ATENDIDA	53,004.00	10	20	20	20	10	10	10	10	10	20	20	180	1 : Muy Alta	

Centro de Costo: 26.06 - PROCEDIMIENTOS MEDICOS QUIRURGICOS NO INVASIVOS

OEI.01 PREVENIR, VIGILAR, CONTROLAR Y REDUCIR EL IMPACTO DE LAS ENFERMEDADES, DAÑOS Y CONDICIONES QUE AFECTAN LA SALUD DE LA POBLACION; CON ENFASIS EN LAS PRIORIDADES NACIONALES.
 AEI.01.06 PREVENCIÓN, DETECCIÓN PRECOZ Y ATENCIÓN INTEGRAL, POR CURSO DE VIDA, DE ENFERMEDADES NO TRANSMISIBLES CON ENFASIS EN LAS PRIORIDADES SANITARIAS NACIONALES.

COD	Actividad Operativa	Ubigeo	U.M.	Meta Financiera Anual S/.	1	2	3	4	5	6	7	8	9	10	11	12	Meta Fisica Anual	Prioridad
AO100012500519	0515003 - AMPUTADOS DE MIEMBRO SUPERIOR	150108 : CHORRILLOS	087 : PERSONA ATENDIDA	53,004.00	0	1	0	1	0	1	0	1	0	1	0	6	1 : Muy Alta	
AO100012500520	0515012 - TRANSTORNOS POSTULARES	150108 : CHORRILLOS	087 : PERSONA ATENDIDA	53,004.00	10	15	15	10	10	10	10	10	15	10	10	130	1 : Muy Alta	

Centro de Costo: 26.07 - SERVICIO SOCIAL

OEI.01 PREVENIR, VIGILAR, CONTROLAR Y REDUCIR EL IMPACTO DE LAS ENFERMEDADES, DAÑOS Y CONDICIONES QUE AFECTAN LA SALUD DE LA POBLACION; CON ENFASIS EN LAS PRIORIDADES NACIONALES.
 AEI.01.06 PREVENCIÓN, DETECCIÓN PRECOZ Y ATENCIÓN INTEGRAL, POR CURSO DE VIDA, DE ENFERMEDADES NO TRANSMISIBLES CON ENFASIS EN LAS PRIORIDADES SANITARIAS NACIONALES.

COD	Actividad Operativa	Ubigeo	U.M.	Meta Financiera Anual S/.	1	2	3	4	5	6	7	8	9	10	11	12	Meta Fisica Anual	Prioridad
AO100012500521	0515002 - AMPUTADOS DE MIEMBRO INFERIOR	150108 : CHORRILLOS	087 : PERSONA ATENDIDA	53,004.00	100	120	120	120	80	80	80	80	100	100	120	80	1,220	1 : Muy Alta
AO100012500522	0515003 - AMPUTADOS DE MIEMBRO SUPERIOR	150108 : CHORRILLOS	087 : PERSONA ATENDIDA	53,004.00	15	20	15	20	20	15	10	10	20	20	20	15	200	1 : Muy Alta
AO100012500523	0515004 - ENFERMEDAD MUSCULAR Y UNION MIOENEURAL	150108 : CHORRILLOS	087 : PERSONA ATENDIDA	53,004.00	1	0	1	0	1	0	1	0	1	0	1	0	6	1 : Muy Alta
AO100012500524	0515005 - LESIONES DEL NERVIJO PERIFERICO	150108 : CHORRILLOS	087 : PERSONA ATENDIDA	53,004.00	1	0	1	0	1	0	1	0	1	0	1	0	6	1 : Muy Alta
AO100012500525	0515006 - TRANSTORNOS DEL DESARROLLO DE LA FUNCION MOTRIZ	150108 : CHORRILLOS	087 : PERSONA ATENDIDA	53,004.00	15	20	20	20	15	10	10	10	20	20	20	10	190	1 : Muy Alta
AO100012500526	0515007 - ENFERMEDAD ARTICULAR DEGENERATIVA	150108 : CHORRILLOS	087 : PERSONA ATENDIDA	53,004.00	1	0	1	0	1	0	1	0	1	0	1	0	6	1 : Muy Alta
AO100012500527	0515012 - TRANSTORNOS POSTULARES	150108 : CHORRILLOS	087 : PERSONA ATENDIDA	53,004.00	45	50	50	50	50	40	30	40	50	50	50	30	535	1 : Muy Alta

Centro de Costo: 27.01 - ATENCION ESPECIALIZADA DE ENFERMERIA EN EL PACIENTE HOSPITALIZADO DE ALTA COMPLEJIDAD

OEI.01 PREVENIR, VIGILAR, CONTROLAR Y REDUCIR EL IMPACTO DE LAS ENFERMEDADES, DAÑOS Y CONDICIONES QUE AFECTAN LA SALUD DE LA POBLACION; CON ENFASIS EN LAS PRIORIDADES NACIONALES.
 AEI.01.06 PREVENCIÓN, DETECCIÓN PRECOZ Y ATENCIÓN INTEGRAL, POR CURSO DE VIDA, DE ENFERMEDADES NO TRANSMISIBLES CON ENFASIS EN LAS PRIORIDADES SANITARIAS NACIONALES.

COD	Actividad Operativa	Ubigeo	U.M.	Meta Financiera Anual S/.	1	2	3	4	5	6	7	8	9	10	11	12	Meta Fisica Anual	Prioridad
					PROGRAMACION													



Anexo B-4
 PLAN OPERATIVO INSTITUCIONAL CONSOLIDADO CON PROGRAMACION FINANCIERO (Ajustado)
 Año : 2020

Periodo PEI: 2019 - 2024
 Nivel de Gobierno : E - GOBIERNO NACIONAL
 Sector : 11 - SALUD
 Pílego : 011 - M. DE SALUD
 Unidad Ejecutora : 000125 - INSTITUTO NACIONAL DE REHABILITACION

Centro de Costo: 01 - DIRECCION GENERAL

0E1.04 FORTALECER LA RECTORIA Y LA GOBERNANZA SOBRE EL SISTEMA DE SALUD; Y LA GESTIÓN INSTITUCIONAL; PARA EL DESEMPEÑO EFICIENTE, ÉTICO E ÍNTEGRO; EN EL MARCO DE LA MODERNIZACIÓN DE LA GESTIÓN PÚBLICA.
 AEI.04.02 GESTIÓN ORIENTADA A RESULTADOS AL SERVICIO DE LA POBLACIÓN; CON PROCESOS OPTIMIZADOS Y PROCEDIMIENTOS ADMINISTRATIVOS SIMPLIFICADOS.

COD	Actividad Operativa	Ubigeo	Meta Física Anual	U.M.	PROGRAMACION												Monto POI S/	
					1	2	3	4	5	6	7	8	9	10	11	12		
AO100012500145	ACCIONES DE RECTORIA, DIRECCION GENERAL CHORRILLOS Y SUB.DIRECCION, COMITES, COMISIONES	150108 : CHORRILLOS	12	061 : ACCION	36,048.00	36,048.00	36,048.00	36,048.00	36,048.00	36,048.00	36,048.00	36,048.00	36,048.00	36,048.00	36,048.00	36,048.00	36,048.00	432,576.00
AO100012500146	ADMINISTRACION Y ORGANIZACION DE PATRIMONIO DOCUMENTAL	150108 : CHORRILLOS	12	001 : ACCION	9,012.00	9,012.00	9,012.00	9,012.00	9,012.00	9,012.00	9,012.00	9,012.00	9,012.00	9,012.00	9,012.00	9,012.00	9,012.00	108,144.00
AO100012500147	GESTION DEL TRAMITE DOCUMENTARIO	150108 : CHORRILLOS	12	001 : ACCION	9,012.00	9,012.00	9,012.00	9,012.00	9,012.00	9,012.00	9,012.00	9,012.00	9,012.00	9,012.00	9,012.00	9,012.00	9,012.00	108,144.00
AO100012500148	GESTION DE LA SECRETARIA DE LA DIRECCION GENERAL	150108 : CHORRILLOS	12	001 : ACCION	9,012.00	9,012.00	9,012.00	9,012.00	9,012.00	9,012.00	9,012.00	9,012.00	9,012.00	9,012.00	9,012.00	9,012.00	9,012.00	108,144.00
AO100012500149	GESTION DE SEGUROS - DICTAMENES	150108 : CHORRILLOS	12	001 : ACCION	18,024.00	18,024.00	18,024.00	18,024.00	18,024.00	18,024.00	18,024.00	18,024.00	18,024.00	18,024.00	18,024.00	18,024.00	18,024.00	216,288.00
AO100012500150	GESTION DE LA UNIDAD FUNCIONAL DE PRESTACIONES AL ASEGURADO	150108 : CHORRILLOS	12	001 : ACCION	9,012.00	9,012.00	9,012.00	9,012.00	9,012.00	9,012.00	9,012.00	9,012.00	9,012.00	9,012.00	9,012.00	9,012.00	9,012.00	108,144.00
AO100012500555	EJECUCION DE GASTO DE REPOSICION POR EL CONSUMO VALORIZADO DE LAS PRESTACIONES A PACIENTES SIS	150108 : CHORRILLOS	0	060 : INFORME	0.00	0.00	0.00	0.00	0.00	0.00	0.00	0.00	0.00	0.00	0.00	0.00	0.00	0.00



Centro de Costo: 01.01 - UNIDAD FUNCIONAL DE GESTIÓN DE RIESGOS EN EMERGENCIAS Y DESASTRES (068)

0E1.08 FORTALECER LA GESTIÓN DEL RIESGO Y DEFENSA ANTE EMERGENCIAS Y DESASTRES
 AEI.08.04 ENTRENAMIENTO EN HABILIDADES PARA LA PREVENCIÓN Y REDUCCIÓN DE LA VULNERABILIDAD Y AUMENTO DE LA RESILIENCIA; DE LAS COMUNIDADES ORGANIZADAS FRENTE AL RIESGO DE DESASTRES; FORTALECIDO.

COD	Actividad Operativa	Ubigeo	Meta Física Anual	U.M.	PROGRAMACION												Monto POI S/	
					1	2	3	4	5	6	7	8	9	10	11	12		
AO100012500168	5004280 - DESARROLLO DE INSTRUMENTOS ESTRATEGICOS PARA LA GESTION DEL RIESGO DE DESASTRES	150108 : CHORRILLOS	5	201 : INFORME TECNICO	0.00	0.00	50.00	0.00	50.00	0.00	50.00	0.00	50.00	0.00	50.00	0.00	50.00	265.00
AO100012500169	5005560 - DESARROLLO DE SIMULACROS EN GESTION REACTIVA	150108 : CHORRILLOS	6	248 : REPORTE	0.00	1,138.00	0.00	1,138.00	0.00	1,138.00	0.00	1,138.00	0.00	1,138.00	0.00	1,138.00	0.00	6,832.00
AO100012500170	5005561 - IMPLEMENTACION DE BRIGADAS PARA LA ATENCION FRENTE A EMERGENCIAS Y DESASTRES	150108 : CHORRILLOS	1	583 : BRIGADA	0.00	0.00	0.00	0.00	0.00	67,811.00	0.00	67,811.00	0.00	67,811.00	0.00	67,811.00	0.00	67,811.00
AO100012500171	5005610 - ADMINISTRACION Y ALMACENAMIENTO DE INFRAESTRUCTURA MOVIL PARA LA ASISTENCIA FRENTE A EMERGENCIAS Y DESASTRES	150108 : CHORRILLOS	1	523 : UNIDAD IMPLEMENTADA	0.00	0.00	23,880.00	0.00	23,880.00	0.00	23,880.00	0.00	23,880.00	0.00	23,880.00	0.00	23,880.00	23,880.00
AO100012500173	5005580 - FORMACION Y CAPACITACION EN MATERIA DE GESTION DE RIESGO DE DESASTRES Y ADAPTACION AL CAMBIO CLIMATICO	150108 : CHORRILLOS	305	086 : PERSONA	107.00	107.00	107.00	107.00	107.00	107.00	107.00	107.00	107.00	107.00	107.00	107.00	107.00	1,288.00
AO100012500174	5005585 - SEGURIDAD FISICO FUNCIONAL DE SERVICIOS PUBLICOS	150108 : CHORRILLOS	5	065 : INTERVENCION	0.00	0.00	0.00	0.00	0.00	6,000.00	0.00	6,000.00	0.00	6,000.00	0.00	6,000.00	0.00	30,000.00



0E1.08 FORTALECER LA GESTIÓN DEL RIESGO Y DEFENSA ANTE EMERGENCIAS Y DESASTRES

AEI.08.05 GESTIÓN Y COMUNICACIÓN EFICIENTE Y OPORTUNA AL COE SALUD; DE LA INFORMACIÓN DE CASOS DE EMERGENCIAS MASIVAS Y DESASTRES; FORTALECIDA.

COD	Actividad Operativa	Ubigeo	Meta Física Anual	U.M.	PROGRAMACION												Monto POI S/	
					1	2	3	4	5	6	7	8	9	10	11	12		
AO100012500174	5005585 - SEGURIDAD FISICO FUNCIONAL DE SERVICIOS PUBLICOS	150108 : CHORRILLOS	5	065 : INTERVENCION	0.00	0.00	0.00	0.00	0.00	6,000.00	0.00	6,000.00	0.00	6,000.00	0.00	6,000.00	0.00	30,000.00

5095612 - DESARROLLO DE LOS CENTROS Y ESPACIOS DE MONTAJE DE EMERGENCIAS Y DESASTRES	150108 : CHORRILLOS	12	2-8	REPORTE 5.873.00	5.873.00	5.873.00	5.873.00	5.873.00	5.873.00	5.873.00	5.873.00	5.873.00	5.873.00	5.873.00	5.873.00	5.873.00	5.873.00	5.873.00	5.873.00	5.873.00	70.465.00
--	---------------------	----	-----	------------------	----------	----------	----------	----------	----------	----------	----------	----------	----------	----------	----------	----------	----------	----------	----------	----------	-----------

Centro de Costo: 01.02 - UNIDAD FUNCIONAL DE TELESALUD

OEI.04 FORTALECER LA RECTORIA Y LA GOBERNANZA SOBRE EL SISTEMA DE SALUD Y LA GESTION INSTITUCIONAL PARA EL DESEMPEÑO EFICIENTE, ÉTICO E INTEGRADO EN EL MARCO DE LA MODERNIZACIÓN DE LA GESTIÓN PÚBLICA

AEI.04.02 GESTIÓN ORIENTADA A RESULTADOS AL SERVICIO DE LA POBLACIÓN CON PROCESOS OPTIMIZADOS Y PROCEDIMIENTOS ADMINISTRATIVOS SIMPLIFICADOS.

AEI.04.02.02 GESTIÓN ORIENTADA A RESULTADOS AL SERVICIO DE LA POBLACIÓN CON PROCESOS OPTIMIZADOS Y PROCEDIMIENTOS ADMINISTRATIVOS SIMPLIFICADOS.	COD: Actividad Operativa	Ubigeo	Meta Fisica Anual	U.M.	1	2	3	4	5	6	7	8	9	10	11	12	Programación	Montro POI 5/
AOI00012500167	GESTION DE LA UNIDAD FUNCIONAL DE TELESALUD	150108 : CHORRILLOS	12	001 : ACCION	9.012.00	9.012.00	9.012.00	9.012.00	9.012.00	9.012.00	9.012.00	9.012.00	9.012.00	9.012.00	9.012.00	9.012.00	9.012.00	108.144.00

Centro de Costo: 01.03 - REDUCCION DE LA MORTALIDAD POR EMERGENCIAS Y URGENCIAS MEDICAS (104)

OEI.02 GARANTIZAR EL ACCESO A CUIDADOS Y SERVICIOS DE SALUD DE CALIDAD ORGANIZADOS EN REDES INTEGRADAS DE SALUD CENTRADAS EN LA PERSONA, FAMILIA Y COMUNIDAD CON ENFASIS EN LA PROMOCION DE LA SALUD Y LA PRE	AEI.02.04 ATENCIÓN DE URGENCIAS Y EMERGENCIAS MEDICAS EFICIENTE Y OPORTUNA.	COD: Actividad Operativa	Ubigeo	Meta Fisica Anual	U.M.	1	2	3	4	5	6	7	8	9	10	11	12	Programación	Montro POI 5/
AOI00012500186	5005900 - SERVICIO DE TRANSPORTE ASISTIDO DE LA URGENCIA	150108 : CHORRILLOS	16	083 : PACIENTE ATENDIDO	966.00	966.00	966.00	966.00	966.00	966.00	966.00	966.00	966.00	966.00	966.00	966.00	966.00	11.596.00	
AOI00012500545	5002924 - ATENCION AMBULATORIA DE URGENCIAS (PRIORIDAD III O IV) EN MODULOS HOSPITALARIOS DIFERENCIADOS AUTORIZADOS	150108 : CHORRILLOS	1.320	006 : ATENCION	833.00	833.00	833.00	833.00	833.00	833.00	833.00	833.00	833.00	833.00	833.00	833.00	833.00	10.008.00	
AOI00012500546	5005901 - ATENCION DE TRIAJE	150108 : CHORRILLOS	1.440	006 : ATENCION	90.00	90.00	90.00	90.00	90.00	90.00	90.00	90.00	90.00	90.00	90.00	90.00	90.00	1.096.00	
AOI00012500547	5005899 - SERVICIO DE TRANSPORTE ASISTIDO DE LA EMERGENCIA	150108 : CHORRILLOS	40	006 : ATENCION	50.00	50.00	50.00	50.00	50.00	50.00	50.00	50.00	50.00	50.00	50.00	50.00	50.00	700.00	

Centro de Costo: 02 - ORGANNO DE CONTROL INSTITUCIONAL

OEI.04 FORTALECER LA RECTORIA Y LA GOBERNANZA SOBRE EL SISTEMA DE SALUD Y LA GESTION INSTITUCIONAL PARA EL DESEMPEÑO EFICIENTE, ÉTICO E INTEGRADO EN EL MARCO DE LA MODERNIZACIÓN DE LA GESTIÓN PÚBLICA	AEI.04.05 SISTEMA DE CONTROL INTERNO PLAN DE INTEGRIDAD Y LUCHA CONTRA LA CORRUPCION FORTALECIDO.	COD: Actividad Operativa	Ubigeo	Meta Fisica Anual	U.M.	1	2	3	4	5	6	7	8	9	10	11	12	Programación	Montro POI 5/
AOI00012500089	SERVICIO DE CONTROL	150108 : CHORRILLOS	1	001 : ACCION	0.00	0.00	0.00	0.00	0.00	5.567.00	0.00	0.00	0.00	0.00	0.00	0.00	0.00	5.567.00	
AOI00012500090	SERVICIO RELACIONADO Y DE APOYO	150108 : CHORRILLOS	51	001 : ACCION	10.773.00	10.773.00	10.773.00	10.773.00	10.773.00	10.773.00	10.773.00	10.773.00	10.773.00	10.773.00	10.773.00	10.773.00	10.773.00	129.631.00	
AOI00012500091	SERVICIO DE CONTROL SIMULTANEO	150108 : CHORRILLOS	19	001 : ACCION	0.00	5.567.00	5.567.00	5.567.00	5.567.00	5.567.00	5.567.00	5.567.00	5.567.00	5.567.00	5.567.00	5.567.00	5.567.00	55.495.00	
AOI00012500092	ACTIVIDADES DE RESERVA	150108 : CHORRILLOS	1	001 : ACCION	0.00	0.00	0.00	0.00	0.00	0.00	0.00	0.00	0.00	0.00	0.00	0.00	0.00	5.567.00	

Centro de Costo: 03 - OFICINA DE COOPERACION CIENTIFICA INTERNACIONAL

OEI.04 FORTALECER LA RECTORIA Y LA GOBERNANZA SOBRE EL SISTEMA DE SALUD Y LA GESTION INSTITUCIONAL PARA EL DESEMPEÑO EFICIENTE, ÉTICO E INTEGRADO EN EL MARCO DE LA MODERNIZACIÓN DE LA GESTIÓN PÚBLICA	AEI.04.03 ASIGNACIÓN Y GESTIÓN DEL PRESUPUESTO PÚBLICO EFICIENTE Y ORIENTADO A RESULTADOS EN EL SISTEMA DE SALUD.	COD: Actividad Operativa	Ubigeo	Meta Fisica Anual	U.M.	1	2	3	4	5	6	7	8	9	10	11	12	Programación	Montro POI 5/
AOI00012500151	ACCIONES DE COOPERACION TECNICA INTERNACIONAL	150108 : CHORRILLOS	32	001 : ACCION	24.430.00	24.430.00	24.430.00	24.430.00	24.430.00	24.430.00	24.430.00	24.430.00	24.430.00	24.430.00	24.430.00	24.430.00	24.430.00	293.160.00	

Centro de Costo: 04 - OFICINA DE GESTION DE LA CALIDAD

OEI.04 FORTALECER LA RECTORIA Y LA GOBERNANZA SOBRE EL SISTEMA DE SALUD Y LA GESTION INSTITUCIONAL PARA EL DESEMPEÑO EFICIENTE, ÉTICO E INTEGRADO EN EL MARCO DE LA MODERNIZACIÓN DE LA GESTIÓN PÚBLICA

AEI.04.02 GESTIÓN ORIENTADA A RESULTADOS AL SERVICIO DE LA POBLACIÓN CON PROCESOS OPTIMIZADOS Y PROCEDIMIENTOS ADMINISTRATIVOS SIMPLIFICADOS.

AOI00012500144	ACCIONES DEL SISTEMA DE GESTION DE LA CALIDAD	150108 : CHORRILLOS	18	060 : INFORME	27.036.00	27.036.00	27.036.00	27.036.00	27.036.00	27.036.00	27.036.00	27.036.00	27.036.00	27.036.00	27.036.00	27.036.00	27.036.00	324.432.00
----------------	---	---------------------	----	---------------	-----------	-----------	-----------	-----------	-----------	-----------	-----------	-----------	-----------	-----------	-----------	-----------	-----------	------------

Centro de Costo: 05 - OFICINA DE ASESORIA JURIDICA

OEI.04 FORTALECER LA RECTORIA Y LA GOBERNANZA SOBRE EL SISTEMA DE SALUD Y LA GESTION INSTITUCIONAL PARA EL DESEMPEÑO EFICIENTE, ÉTICO E INTEGRADO EN EL MARCO DE LA MODERNIZACIÓN DE LA GESTIÓN PÚBLICA

AEI.04.02 GESTIÓN ORIENTADA A RESULTADOS AL SERVICIO DE LA POBLACIÓN CON PROCESOS OPTIMIZADOS Y PROCEDIMIENTOS ADMINISTRATIVOS SIMPLIFICADOS.

AOI00012500144	ACCIONES DEL SISTEMA DE GESTION DE LA CALIDAD	150108 : CHORRILLOS	18	060 : INFORME	27.036.00	27.036.00	27.036.00	27.036.00	27.036.00	27.036.00	27.036.00	27.036.00	27.036.00	27.036.00	27.036.00	27.036.00	27.036.00	324.432.00
----------------	---	---------------------	----	---------------	-----------	-----------	-----------	-----------	-----------	-----------	-----------	-----------	-----------	-----------	-----------	-----------	-----------	------------



Anexo B-4 : POI APROBADO Consolidado con programación Financiera

AEI.04.02 GESTIÓN ORIENTADA A RESULTADOS AL SERVICIO DE LA POBLACIÓN; CON PROCESOS OPTIMIZADOS Y PROCEDIMIENTOS ADMINISTRATIVOS SIMPLIFICADOS.

COD	Actividad Operativa	Ubigeo	Meta Física Anual	U.M.	PROGRAMACIÓN												Monto POI S/		
					1	2	3	4	5	6	7	8	9	10	11	12			
AOI00012500011	ASESORAMIENTO JURIDICO EN GESTION DE CONTRATACIONES	150108 : CHORRILLOS	12	001 : ACCION	7,155.00	7,155.00	7,155.00	7,155.00	7,155.00	7,155.00	7,155.00	7,155.00	7,155.00	7,155.00	7,155.00	7,155.00	7,155.00	7,155.00	85,860.00
AOI00012500012	ASESORAMIENTO JURIDICO ADMINISTRATIVO	150108 : CHORRILLOS	12	001 : ACCION	7,155.00	7,155.00	7,155.00	7,155.00	7,155.00	7,155.00	7,155.00	7,155.00	7,155.00	7,155.00	7,155.00	7,155.00	7,155.00	7,155.00	85,860.00
AOI00012500013	GESTION, MONITOREO Y SUPERVISION DE LA OFICINA	150108 : CHORRILLOS	12	001 : ACCION	14,310.00	14,310.00	14,310.00	14,310.00	14,310.00	14,310.00	14,310.00	14,310.00	14,310.00	14,310.00	14,310.00	14,310.00	14,310.00	14,310.00	171,720.00

Centro de Costo: 06 - TBC - VIH / SIDA (PP 0016)

OEI.01 PREVENIR: VIGILAR, CONTROLAR Y REDUCIR EL IMPACTO DE LAS ENFERMEDADES, DAÑOS Y CONDICIONES QUE AFECTAN LA SALUD DE LA POBLACIÓN; CON ÉNFASIS EN LAS PRIORIDADES NACIONALES

AEI.01.02 PREVENCIÓN Y CONTROL DE ENFERMEDADES TRANSMISIBLES; FORTALECIDOS; CON ÉNFASIS EN LAS PRIORIDADES SANITARIAS NACIONALES.

COD	Actividad Operativa	Ubigeo	Meta Física Anual	U.M.	PROGRAMACIÓN												Monto POI S/		
					1	2	3	4	5	6	7	8	9	10	11	12			
AOI00012500152	4396201 - IDENTIFICACION Y EXAMEN DE SINTOMATICOS RESPIRATORIOS EN LAS ATENCIONES A PERSONAS > 15 AÑOS Y POBLACION VULNERABLE	150108 : CHORRILLOS	15	087 : PERSONA ATENDIDA	2,526.00	2,526.00	2,526.00	2,526.00	2,526.00	2,526.00	2,526.00	2,526.00	2,526.00	2,526.00	2,526.00	2,526.00	2,526.00	2,526.00	30,312.00
AOI00012500656	4395902 - TAMIZAJE Y DIAGNOSTICO PARA VIH A POBLACION ADULTA Y JOVEN	150108 : CHORRILLOS	0	438 : PERSONA TAMIZADA	0.00	0.00	0.00	0.00	0.00	0.00	0.00	0.00	0.00	0.00	0.00	0.00	0.00	0.00	0.00

Centro de Costo: 07 - OFICINA DE EPIDEMIOLOGIA

OEI.02 GARANTIZAR EL ACCESO A CUIDADOS Y SERVICIOS DE SALUD DE CALIDAD ORGANIZADOS EN REDES INTEGRADAS DE SALUD; CENTRADAS EN LA PERSONA; FAMILIA Y COMUNIDAD; CON ÉNFASIS EN LA PROMOCIÓN DE LA SALUD Y LA PRE

AEI.02.03 REDES INTEGRADAS DE SALUD; IMPLEMENTADAS PROGRESIVAMENTE A NIVEL NACIONAL.

COD	Actividad Operativa	Ubigeo	Meta Física Anual	U.M.	PROGRAMACIÓN												Monto POI S/		
					1	2	3	4	5	6	7	8	9	10	11	12			
AOI00012500093	VIGILANCIA PERIODICA DE LA CALIDAD DE AGUA	150108 : CHORRILLOS	12	001 : ACCION	16,345.00	16,345.00	16,345.00	16,345.00	16,345.00	16,345.00	16,345.00	16,345.00	16,345.00	16,345.00	16,345.00	16,345.00	16,345.00	16,345.00	196,146.00
AOI00012500094	VIGILANCIA DE RESIDUOS SÓLIDOS	150108 : CHORRILLOS	12	001 : ACCION	858.00	858.00	858.00	858.00	858.00	858.00	858.00	858.00	858.00	858.00	858.00	858.00	858.00	858.00	10,296.00
AOI00012500095	VIGILANCIA PERIODICA DE LA CALIDAD DE ALIMENTOS	150108 : CHORRILLOS	12	001 : ACCION	858.00	858.00	858.00	858.00	858.00	858.00	858.00	858.00	858.00	858.00	858.00	858.00	858.00	858.00	10,296.00
AOI00012500096	ANALISIS DE LA SITUACION DE SALUD (ASIS)	150108 : CHORRILLOS	1	001 : ACCION	858.00	858.00	858.00	858.00	858.00	858.00	858.00	858.00	858.00	858.00	858.00	858.00	858.00	858.00	10,296.00
AOI00012500097	INVESTIGACION EPIDEMIOLOGICA	150108 : CHORRILLOS	2	001 : ACCION	858.00	858.00	858.00	858.00	858.00	858.00	858.00	858.00	858.00	858.00	858.00	858.00	858.00	858.00	10,296.00
AOI00012500098	VIGILANCIA EPIDEMIOLOGICA HOSPITALARIA	150108 : CHORRILLOS	12	001 : ACCION	858.00	858.00	858.00	858.00	858.00	858.00	858.00	858.00	858.00	858.00	858.00	858.00	858.00	858.00	10,296.00
AOI00012500099	VIGILANCIA EN SALUD PUBLICA	150108 : CHORRILLOS	4	001 : ACCION	858.00	858.00	858.00	858.00	858.00	858.00	858.00	858.00	858.00	858.00	858.00	858.00	858.00	858.00	10,296.00
AOI00012500100	VIGILANCIA DE PLAGAS	150108 : CHORRILLOS	12	001 : ACCION	858.00	858.00	858.00	858.00	858.00	858.00	858.00	858.00	858.00	858.00	858.00	858.00	858.00	858.00	10,359.00

Centro de Costo: 08 - OFICINA DE PLANEAMIENTO ESTRATEGICO

OEI.04 FORTALECER LA RECTORIA Y LA GOBERNANZA SOBRE EL SISTEMA DE SALUD; Y LA GESTIÓN INSTITUCIONAL; PARA EL DESEMPEÑO EFICIENTE; ÉTICO E ÍNTEGRO; EN EL MARCO DE LA MODERNIZACIÓN DE LA GESTIÓN PÚBLICA.

AEI.04.03 ASIGNACIÓN Y GESTIÓN DEL PRESUPUESTO PÚBLICO EFICIENTE Y ORIENTADO A RESULTADOS EN EL SISTEMA DE SALUD.

COD	Actividad Operativa	Ubigeo	Meta Física Anual	U.M.	PROGRAMACIÓN												Monto POI S/		
					1	2	3	4	5	6	7	8	9	10	11	12			
AOI00012500067	GESTION, MONITOREO Y SUPERVISION DE LA OFICINA	150108 : CHORRILLOS	12	001 : ACCION	36,645.00	36,645.00	36,645.00	36,645.00	36,645.00	36,645.00	36,645.00	36,645.00	36,645.00	36,645.00	36,645.00	36,645.00	36,645.00	36,645.00	439,740.00
AOI00012500068	ACCIONES DE PLANEAMIENTO	150108 : CHORRILLOS	12	001 : ACCION	12,215.00	12,215.00	12,215.00	12,215.00	12,215.00	12,215.00	12,215.00	12,215.00	12,215.00	12,215.00	12,215.00	12,215.00	12,215.00	12,215.00	146,580.00
AOI00012500069	ACCIONES DE ORGANIZACION	150108 : CHORRILLOS	12	001 : ACCION	12,215.00	12,215.00	12,215.00	12,215.00	12,215.00	12,215.00	12,215.00	12,215.00	12,215.00	12,215.00	12,215.00	12,215.00	12,215.00	12,215.00	146,580.00
AOI00012500070	ACCIONES DE PRESUPUESTO	150108 : CHORRILLOS	12	001 : ACCION	12,215.00	12,215.00	12,215.00	12,215.00	12,215.00	12,215.00	12,215.00	12,215.00	12,215.00	12,215.00	12,215.00	12,215.00	12,215.00	12,215.00	146,580.00
AOI00012500071	ACCIONES DE PROYECTOS	150108 : CHORRILLOS	12	001 : ACCION	12,215.00	12,215.00	12,215.00	12,215.00	12,215.00	12,215.00	12,215.00	12,215.00	12,215.00	12,215.00	12,215.00	12,215.00	12,215.00	12,215.00	146,580.00
AOI00012500072	ACCIONES DE COSTOS	150108 : CHORRILLOS	12	001 : ACCION	12,215.00	12,215.00	12,215.00	12,215.00	12,215.00	12,215.00	12,215.00	12,215.00	12,215.00	12,215.00	12,215.00	12,215.00	12,215.00	12,215.00	146,580.00

Centro de Costo: 09 - OFICINA EJECUTIVA DE ADMINISTRACION



DEI.04 FORTALECER LA RECTORÍA Y LA GOBERNANZA SOBRE EL SISTEMA DE SALUD, Y LA GESTIÓN INSTITUCIONAL PARA EL DESEMPEÑO EFICIENTE, ÉTICO E INTEGRO EN EL MARCO DE LA MODERNIZACIÓN DE LA GESTIÓN PÚBLICA.
 AEL.04.02 GESTIÓN ORIENTADA A RESULTADOS AL SERVICIO DE LA POBLACION, CON PROCESOS OPTIMIZADOS Y PROCEDIMIENTOS ADMINISTRATIVOS SIMPLIFICADOS.

COD	Actividad Operativa	Ubigeo	Meta Fisica Anual	U.M.	PROGRAMACION												Monto P.O.I S/.					
					1	2	3	4	5	6	7	8	9	10	11	12						
AO100012500014	GESTION, MONITOREO Y SUPERVISION DE LA OFICINA	150108 : CHORRILLOS	12	001 : ACCION	36,048.00	36,048.00	36,048.00	36,048.00	36,048.00	36,048.00	36,048.00	36,048.00	36,048.00	36,048.00	36,048.00	36,048.00	36,048.00	36,048.00	36,048.00	36,048.00	36,048.00	432,576.00
AO100012500073	ATENCION EN HOSPITALIZACION (TERCEROS)	150108 : CHORRILLOS	0	001 : ACCION	0.00	0.00	0.00	0.00	0.00	0.00	0.00	0.00	0.00	0.00	0.00	0.00	0.00	0.00	0.00	0.00	0.00	0.00
AO100012500075	MEJORAMIENTO DE INSTITUTOS DE SALUD	150108 : CHORRILLOS	0	060 : INFORME	0.00	0.00	0.00	0.00	0.00	0.00	0.00	0.00	0.00	0.00	0.00	0.00	0.00	0.00	0.00	0.00	0.00	0.00
AO100012500677	SUPERVISION Y LIQUIDACION DE DEBRAS	150108 : CHORRILLOS	0	060 : INFORME	0.00	0.00	0.00	0.00	0.00	0.00	0.00	0.00	0.00	0.00	0.00	0.00	0.00	0.00	0.00	0.00	0.00	0.00
AO100012500678	GESTION Y ADMINISTRACION	150108 : CHORRILLOS	0	060 : INFORME	0.00	0.00	0.00	0.00	0.00	0.00	0.00	0.00	0.00	0.00	0.00	0.00	0.00	0.00	0.00	0.00	0.00	0.00

Centro de Costo: 09.01 - OFICINA DE ECONOMIA

DEI.04 FORTALECER LA RECTORÍA Y LA GOBERNANZA SOBRE EL SISTEMA DE SALUD, Y LA GESTIÓN INSTITUCIONAL PARA EL DESEMPEÑO EFICIENTE, ÉTICO E INTEGRO EN EL MARCO DE LA MODERNIZACIÓN DE LA GESTIÓN PÚBLICA.
 AEL.04.02 GESTIÓN ORIENTADA A RESULTADOS AL SERVICIO DE LA POBLACION, CON PROCESOS OPTIMIZADOS Y PROCEDIMIENTOS ADMINISTRATIVOS SIMPLIFICADOS.

COD	Actividad Operativa	Ubigeo	Meta Fisica Anual	U.M.	PROGRAMACION												Monto P.O.I S/.							
					1	2	3	4	5	6	7	8	9	10	11	12								
AO100012500132	ELABORACION DE LA INFORMACION FINANCIERA DE LA INSTITUCION	150108 : CHORRILLOS	12	001 : ACCION	18,024.00	18,024.00	18,024.00	18,024.00	18,024.00	18,024.00	18,024.00	18,024.00	18,024.00	18,024.00	18,024.00	18,024.00	18,024.00	18,024.00	18,024.00	18,024.00	18,024.00	18,024.00	216,288.00	
AO100012500133	CONTROLAR Y SUPERVISAR LA EJECUCION DEL PRESUPUESTO ASIGNADO	150108 : CHORRILLOS	12	001 : ACCION	9,012.00	9,012.00	9,012.00	9,012.00	9,012.00	9,012.00	9,012.00	9,012.00	9,012.00	9,012.00	9,012.00	9,012.00	9,012.00	9,012.00	9,012.00	9,012.00	9,012.00	9,012.00	108,144.00	
AO100012500134	ELABORACION Y ADMINISTRACION DEL FLUJO DEL FONDO DE LIQUIDEZ	150108 : CHORRILLOS	12	001 : ACCION	9,012.00	9,012.00	9,012.00	9,012.00	9,012.00	9,012.00	9,012.00	9,012.00	9,012.00	9,012.00	9,012.00	9,012.00	9,012.00	9,012.00	9,012.00	9,012.00	9,012.00	9,012.00	108,144.00	
AO100012500135	ADMINISTRAR LOS CREDITOS Y COBRANZAS DE LOS PACIENTES Y PERSONAL DE LA INSTITUCION	150108 : CHORRILLOS	12	001 : ACCION	18,024.00	18,024.00	18,024.00	18,024.00	18,024.00	18,024.00	18,024.00	18,024.00	18,024.00	18,024.00	18,024.00	18,024.00	18,024.00	18,024.00	18,024.00	18,024.00	18,024.00	18,024.00	216,288.00	
AO100012500136	CONTROL PREVIO DE LOS DOCUMENTOS SUSTENTADOS DE ACUERDO A LAS NORMAS VIGENTES	150108 : CHORRILLOS	12	001 : ACCION	9,012.00	9,012.00	9,012.00	9,012.00	9,012.00	9,012.00	9,012.00	9,012.00	9,012.00	9,012.00	9,012.00	9,012.00	9,012.00	9,012.00	9,012.00	9,012.00	9,012.00	9,012.00	108,144.00	
AO100012500137	GESTION, MONITOREO Y SUPERVISION DE LA OFICINA	150108 : CHORRILLOS	12	001 : ACCION	18,024.00	18,024.00	18,024.00	18,024.00	18,024.00	18,024.00	18,024.00	18,024.00	18,024.00	18,024.00	18,024.00	18,024.00	18,024.00	18,024.00	18,024.00	18,024.00	18,024.00	18,024.00	18,024.00	216,288.00

Centro de Costo: 09.02 - OFICINA DE PERSONAL

DEI.01 PREVENIR, VIGILAR, CONTROLAR Y REDUCIR EL IMPACTO DE LAS ENFERMEDADES, DAÑOS Y CONDICIONES QUE AFECTAN LA SALUD DE LA POBLACION, CON ENFASIS EN LAS PRIORIDADES NACIONALES.
 AEL.01.03 VIGILANCIA Y CONTROL DE LAS INFECCIONES ASOCIADAS A LA ATENCION SANITARIA.

COD	Actividad Operativa	Ubigeo	Meta Fisica Anual	U.M.	PROGRAMACION												Monto P.O.I S/.						
					1	2	3	4	5	6	7	8	9	10	11	12							
AO100012500073	VIGILANCIA, PREVENCIÓN Y CONTROL DE RIESGOS OCUPACIONALES	150108 : CHORRILLOS	8	001 : ACCION	41,861.00	41,862.00	0.00	200,000.00	200,000.00	0.00	200,000.00	200,000.00	200,000.00	200,000.00	200,000.00	200,000.00	200,000.00	200,000.00	200,000.00	200,000.00	200,000.00	200,000.00	1,283,722.00
AO100012500074	ACTUALIZACIÓN DEL SISTEMA GENERAL DE SEGURIDAD Y SALUD EN EL TRABAJO	150108 : CHORRILLOS	3	001 : ACCION	5,000.00	5,000.00	5,000.00	0.00	0.00	0.00	0.00	0.00	0.00	0.00	0.00	0.00	0.00	0.00	0.00	0.00	0.00	0.00	15,000.00
AO100012500075	CAPACITACION EN SEGURIDAD Y SALUD EN EL TRABAJO	150108 : CHORRILLOS	6	001 : ACCION	0.00	20,000.00	0.00	20,000.00	20,000.00	20,000.00	20,000.00	20,000.00	20,000.00	20,000.00	20,000.00	20,000.00	20,000.00	20,000.00	20,000.00	20,000.00	20,000.00	20,000.00	120,000.00
AO100012500076	MONITOREO EN SEGURIDAD Y SALUD EN EL TRABAJO	150108 : CHORRILLOS	1	001 : ACCION	0.00	0.00	0.00	0.00	0.00	0.00	0.00	0.00	0.00	0.00	0.00	0.00	0.00	0.00	0.00	0.00	0.00	0.00	20,000.00



DEI.04 FORTALECER LA RECTORÍA Y LA GOBERNANZA SOBRE EL SISTEMA DE SALUD, Y LA GESTIÓN INSTITUCIONAL PARA EL DESEMPEÑO EFICIENTE, ÉTICO E INTEGRO EN EL MARCO DE LA MODERNIZACIÓN DE LA GESTIÓN PÚBLICA.
 AEL.04.02 GESTIÓN ORIENTADA A RESULTADOS AL SERVICIO DE LA POBLACION, CON PROCESOS OPTIMIZADOS Y PROCEDIMIENTOS ADMINISTRATIVOS SIMPLIFICADOS.

COD	Actividad Operativa	Ubigeo	Meta Fisica Anual	U.M.	PROGRAMACION												Monto P.O.I S/.							
					1	2	3	4	5	6	7	8	9	10	11	12								
AO100012500049	PROCESO DE FORMULACION, PROGRAMACION Y CONTROL	150108 : CHORRILLOS	12	001 : ACCION	18,024.00	18,024.00	18,024.00	18,024.00	18,024.00	18,024.00	18,024.00	18,024.00	18,024.00	18,024.00	18,024.00	18,024.00	18,024.00	18,024.00	18,024.00	18,024.00	18,024.00	18,024.00	216,288.00	
AO100012500050	PROCESO DE FORMULACION, PROGRAMACION Y CONTROL PRESUPUESTAL	150108 : CHORRILLOS	12	001 : ACCION	18,024.00	18,024.00	18,024.00	18,024.00	18,024.00	18,024.00	18,024.00	18,024.00	18,024.00	18,024.00	18,024.00	18,024.00	18,024.00	18,024.00	18,024.00	18,024.00	18,024.00	18,024.00	18,024.00	216,288.00
AO100012500051	PROCESO DE SELECCION Y LEGALJO	150108 : CHORRILLOS	12	001 : ACCION	18,024.00	18,024.00	18,024.00	18,024.00	18,024.00	18,024.00	18,024.00	18,024.00	18,024.00	18,024.00	18,024.00	18,024.00	18,024.00	18,024.00	18,024.00	18,024.00	18,024.00	18,024.00	18,024.00	216,288.00
AO100012500052	PROCESO DE ACTIVIDADES PARA EL BIENESTAR DE LOS TRABAJADORES	150108 : CHORRILLOS	12	001 : ACCION	18,024.00	18,024.00	18,024.00	18,024.00	18,024.00	18,024.00	18,024.00	18,024.00	18,024.00	18,024.00	18,024.00	18,024.00	18,024.00	18,024.00	18,024.00	18,024.00	18,024.00	18,024.00	18,024.00	216,288.00
AO100012500053	PROCESO DE REMUNERACIONES,	150108 : CHORRILLOS	12	001 : ACCION	27,036.00	27,036.00	27,036.00	27,036.00	27,036.00	27,036.00	27,036.00	27,036.00	27,036.00	27,036.00	27,036.00	27,036.00	27,036.00	27,036.00	27,036.00	27,036.00	27,036.00	27,036.00	27,036.00	324,432.00



Anexo B-4 : POI APROBADO Consolidado con programación Financiera

COD	Actividad Operativa	Ubigeo	Meta Física Anual	U.M.	1	2	3	4	5	6	7	8	9	10	11	12	Monto POI S/
AOI00012500054	PENSIONES Y OTROS	CHORRILLOS	12	ACCION	9,012.00	9,012.00	9,012.00	9,012.00	9,012.00	9,012.00	9,012.00	9,012.00	9,012.00	9,012.00	9,012.00	9,012.00	108,144.00
AOI00012500054	PROCESO DE CONTROL DE ASISTENCIA DE PERSONAL	CHORRILLOS	12	ACCION	9,012.00	9,012.00	9,012.00	9,012.00	9,012.00	9,012.00	9,012.00	9,012.00	9,012.00	9,012.00	9,012.00	9,012.00	108,144.00
AOI00012500055	PROCESO DE RECONOCIMIENTO DE BENEFICIOS Y PENSIONES	CHORRILLOS	12	ACCION	9,012.00	9,012.00	9,012.00	9,012.00	9,012.00	9,012.00	9,012.00	9,012.00	9,012.00	9,012.00	9,012.00	9,012.00	108,144.00
AOI00012500056	GESTION, MONITOREO Y SUPERVISION DE LA OFICINA	CHORRILLOS	12	ACCION	36,048.00	36,048.00	36,048.00	36,048.00	36,048.00	36,048.00	36,048.00	36,048.00	36,048.00	36,048.00	36,048.00	36,048.00	432,576.00
AOI00012500116	OBLIGACIONES PREVISIONALES	CHORRILLOS	12	ACCION	161,880.00	161,880.00	161,880.00	161,880.00	161,880.00	161,880.00	161,880.00	161,880.00	161,880.00	161,880.00	161,880.00	161,880.00	1,942,560.00
AOI00012500534	ACCIONES DE INTEGRIDAD Y LUCHA CONTRA LA CORRUPCION	CHORRILLOS	1	ACCION	0.00	0.00	0.00	0.00	0.00	0.00	0.00	0.00	0.00	0.00	0.00	0.00	0.00
AOI00012500676	PROMOCION, IMPLEMENTACION Y EJECUCION DE ACTIVIDADES PARA LA REACTIVACION ECONOMICA	CHORRILLOS	0	PERSONA	0.00	0.00	0.00	0.00	0.00	0.00	0.00	0.00	0.00	0.00	0.00	0.00	0.00

OEI.05 MEJORAR LA GESTION Y EL DESARROLLO DE LOS RECURSOS HUMANOS EN SALUD CON ENFASIS EN COMPETENCIAS, Y LA DISPONIBILIDAD EQUITATIVA EN EL PAIS
 AEI.05.01 PLAN DE DOTACION DE RECURSOS HUMANOS EN SALUD ACORDADO CON GOBIERNOS REGIONALES; IMPLEMENTADO.

COD	Actividad Operativa	Ubigeo	Meta Física Anual	U.M.	1	2	3	4	5	6	7	8	9	10	11	12	Monto POI S/
AOI00012500112	GESTION DEL PLAN DE DESARROLLO DE LAS PERSONAS	CHORRILLOS	60	PERSONA	4,452.00	4,452.00	4,452.00	4,452.00	4,452.00	4,452.00	4,452.00	4,452.00	4,452.00	4,452.00	4,452.00	4,452.00	53,424.00
AOI00012500113	GESTION DE RECURSOS HUMANOS (RED. RESIDENTES)	CHORRILLOS	40	PERSONA	2,226.00	2,226.00	2,226.00	2,226.00	2,226.00	2,226.00	2,226.00	2,226.00	2,226.00	2,226.00	2,226.00	2,226.00	26,712.00

Centro de Costo: 09.03 - OFICINA DE LOGISTICA

OEI.04 FORTALECER LA RECTORIA Y LA GOBERNANZA SOBRE EL SISTEMA DE SALUD; Y LA GESTION INSTITUCIONAL; PARA EL DESEMPEÑO EFICIENTE; ÉTICO E INTEGRADO; EN EL MARCO DE LA MODERNIZACIÓN DE LA GESTIÓN PÚBLICA
 AEI.04.02 GESTIÓN ORIENTADA A RESULTADOS AL SERVICIO DE LA POBLACIÓN; CON PROCESOS OPTIMIZADOS Y PROCEDIMIENTOS ADMINISTRATIVOS SIMPLIFICADOS.

COD	Actividad Operativa	Ubigeo	Meta Física Anual	U.M.	1	2	3	4	5	6	7	8	9	10	11	12	Monto POI S/
AOI00012500107	ACCIONES DE PROGRAMACION DE BIENES Y SERVICIOS	CHORRILLOS	12	ACCION	18,024.00	18,024.00	18,024.00	18,024.00	18,024.00	18,024.00	18,024.00	18,024.00	18,024.00	18,024.00	18,024.00	18,024.00	216,288.00
AOI00012500108	ACCIONES DE ADQUISICION DE BIENES Y CONTRATACION DE SERVICIOS	CHORRILLOS	12	ACCION	18,024.00	18,024.00	18,024.00	18,024.00	18,024.00	18,024.00	18,024.00	18,024.00	18,024.00	18,024.00	18,024.00	18,024.00	216,288.00
AOI00012500109	ACCIONES DE ALMACENAMIENTO DE BIENES	CHORRILLOS	12	ACCION	18,024.00	18,024.00	18,024.00	18,024.00	18,024.00	18,024.00	18,024.00	18,024.00	18,024.00	18,024.00	18,024.00	18,024.00	216,288.00
AOI00012500110	ACCIONES DE REGISTRO Y CONTROL DE BIENES PATRIMONIALES	CHORRILLOS	12	ACCION	18,024.00	18,024.00	18,024.00	18,024.00	18,024.00	18,024.00	18,024.00	18,024.00	18,024.00	18,024.00	18,024.00	18,024.00	216,288.00
AOI00012500111	GESTION, MONITOREO Y SUPERVISION DE LA OFICINA	CHORRILLOS	12	ACCION	18,024.00	18,024.00	18,024.00	18,024.00	18,024.00	18,024.00	18,024.00	18,024.00	18,024.00	18,024.00	18,024.00	18,024.00	216,288.00



Centro de Costo: 09.04 - OFICINA DE SERVICIOS GENERALES

OEI.02 GARANTIZAR EL ACCESO A CIUDADOS Y SERVICIOS DE SALUD DE CALIDAD ORGANIZADOS EN REDES INTEGRADAS DE SALUD; CENTRADAS EN LA PERSONA; FAMILIA Y COMUNIDAD; CON ENFASIS EN LA PROMOCIÓN DE LA SALUD Y LA PREVENCIÓN
 AEI.02.03 REDES INTEGRADAS DE SALUD; IMPLEMENTADAS PROGRESIVAMENTE A NIVEL NACIONAL.

COD	Actividad Operativa	Ubigeo	Meta Física Anual	U.M.	1	2	3	4	5	6	7	8	9	10	11	12	Monto POI S/
AOI00012500059	SERVICIOS GENERALES	CHORRILLOS	36	ACCION	139,203.00	139,203.00	139,203.00	139,203.00	139,203.00	139,203.00	139,203.00	139,203.00	139,203.00	139,203.00	139,203.00	139,203.00	1,670,436.00
AOI00012500065	MANTENIMIENTO Y REPARACION DE ESTABLECIMIENTOS DE SALUD	CHORRILLOS	34	ACCION	11,572.00	11,572.00	11,572.00	11,572.00	11,572.00	11,572.00	11,572.00	11,572.00	11,572.00	11,572.00	11,572.00	11,572.00	138,864.00
AOI00012500066	MANTENIMIENTO Y REPARACION DE EQUIPO	CHORRILLOS	341	EQUIPO	0.00	0.00	0.00	0.00	0.00	0.00	0.00	0.00	0.00	0.00	0.00	0.00	0.00
AOI00012500057	INSTALACION DE INFRAESTRUCTURA ADMINISTRATIVA (IDARR)	CHORRILLOS	0	M2	0.00	0.00	0.00	0.00	0.00	0.00	0.00	0.00	0.00	0.00	0.00	0.00	0.00
AOI00012500058	MEJORAMIENTO DE INSTITUTOS DE SALUD (IDARR)	CHORRILLOS	0	EQUIPO	0.00	0.00	0.00	0.00	0.00	0.00	0.00	0.00	0.00	0.00	0.00	0.00	0.00
AOI00012500079	AMPLIACION DE INSTITUTOS DE SALUD - ASEGURAR LA PROVISION DE ALIMENTACION ADECUADA PARA ENFERMOS (IDARR)	CHORRILLOS	0	UNIDAD	0.00	0.00	0.00	0.00	0.00	0.00	0.00	0.00	0.00	0.00	0.00	0.00	0.00
AOI00012500060	AMPLIACION DE INSTITUTOS DE SALUD - PRESERVACION DEL MEDIO AMBIENTE (IDARR)	CHORRILLOS	0	UNIDAD	0.00	0.00	0.00	0.00	0.00	0.00	0.00	0.00	0.00	0.00	0.00	0.00	0.00



Centro de Costo: 10 - OFICINA DE ESTADISTICA E INFORMATICA

OEI.04 FORTALECER LA RECTORIA Y LA GOBERNANZA SOBRE EL SISTEMA DE SALUD Y LA GESTION INSTITUCIONAL PARA EL DESARROLLO EFICIENTE, ETICO E INTEGRAL EN EL MARCO DE LA MODERNIZACION DE LA GESTION PUBLICA.
 AELI.04.02 GESTION ORIENTADA A RESULTADOS AL SERVICIO DE LA POBLACION, CON PROCESOS OPTIMIZADOS Y PROCEDIMIENTOS ADMINISTRATIVOS SIMPLIFICADOS.

COD	Actividad Operativa	Ubigeo	Meta Fisica Anual	U.M.	PROGRAMACION												Monto P.O.I. S/.						
					1	2	3	4	5	6	7	8	9	10	11	12							
AOI00012500001	TRABAJE	150108 : CHORRILLOS	12	001 : ACCION	9,012.00	9,012.00	9,012.00	9,012.00	9,012.00	9,012.00	9,012.00	9,012.00	9,012.00	9,012.00	9,012.00	9,012.00	9,012.00	9,012.00	9,012.00	9,012.00	9,012.00	108,144.00	
AOI00012500002	REFERENCIA Y CONTRAREFERENCIA	150108 : CHORRILLOS	12	001 : ACCION	9,012.00	9,012.00	9,012.00	9,012.00	9,012.00	9,012.00	9,012.00	9,012.00	9,012.00	9,012.00	9,012.00	9,012.00	9,012.00	9,012.00	9,012.00	9,012.00	9,012.00	9,012.00	108,144.00
AOI00012500003	ADMINISTRACION DE LA OFERTA PROGRAMADA DE CITAS	150108 : CHORRILLOS	12	001 : ACCION	18,024.00	18,024.00	18,024.00	18,024.00	18,024.00	18,024.00	18,024.00	18,024.00	18,024.00	18,024.00	18,024.00	18,024.00	18,024.00	18,024.00	18,024.00	18,024.00	18,024.00	18,024.00	216,288.00
AOI00012500018	PROCESAMIENTO Y DIFUSION DE LA INFORMACION ESTADISTICA	150108 : CHORRILLOS	12	001 : ACCION	18,024.00	18,024.00	18,024.00	18,024.00	18,024.00	18,024.00	18,024.00	18,024.00	18,024.00	18,024.00	18,024.00	18,024.00	18,024.00	18,024.00	18,024.00	18,024.00	18,024.00	18,024.00	216,288.00
AOI00012500019	COPIA DE HISTORIAS CLINICAS	150108 : CHORRILLOS	12	001 : ACCION	9,012.00	9,012.00	9,012.00	9,012.00	9,012.00	9,012.00	9,012.00	9,012.00	9,012.00	9,012.00	9,012.00	9,012.00	9,012.00	9,012.00	9,012.00	9,012.00	9,012.00	9,012.00	108,144.00
AOI00012500020	GESTION DE SISTEMAS INFORMATICOS	150108 : CHORRILLOS	12	001 : ACCION	18,024.00	18,024.00	18,024.00	18,024.00	18,024.00	18,024.00	18,024.00	18,024.00	18,024.00	18,024.00	18,024.00	18,024.00	18,024.00	18,024.00	18,024.00	18,024.00	18,024.00	18,024.00	216,288.00
AOI00012500021	GESTION DE INFRAESTRUCTURA INFORMATICA	150108 : CHORRILLOS	12	001 : ACCION	9,012.00	9,012.00	9,012.00	9,012.00	9,012.00	9,012.00	9,012.00	9,012.00	9,012.00	9,012.00	9,012.00	9,012.00	9,012.00	9,012.00	9,012.00	9,012.00	9,012.00	9,012.00	108,144.00
AOI00012500022	GESTION DE TELECOMUNICACIONES	150108 : CHORRILLOS	12	001 : ACCION	9,012.00	9,012.00	9,012.00	9,012.00	9,012.00	9,012.00	9,012.00	9,012.00	9,012.00	9,012.00	9,012.00	9,012.00	9,012.00	9,012.00	9,012.00	9,012.00	9,012.00	9,012.00	108,144.00
AOI00012500023	REPRODUCCION DE FORMARIOS PARA ACTIVIDADES SANITARIAS	150108 : CHORRILLOS	12	001 : ACCION	9,012.00	9,012.00	9,012.00	9,012.00	9,012.00	9,012.00	9,012.00	9,012.00	9,012.00	9,012.00	9,012.00	9,012.00	9,012.00	9,012.00	9,012.00	9,012.00	9,012.00	9,012.00	108,144.00
AOI00012500024	GESTION DE ARCHIVO DE HISTORIAS CLINICAS	150108 : CHORRILLOS	12	001 : ACCION	9,012.00	9,012.00	9,012.00	9,012.00	9,012.00	9,012.00	9,012.00	9,012.00	9,012.00	9,012.00	9,012.00	9,012.00	9,012.00	9,012.00	9,012.00	9,012.00	9,012.00	9,012.00	108,144.00

Centro de Costo: 11 - OFICINA DE COMUNICACIONES

OEI.02 GARANTIZAR EL ACCESO A CIUDADANOS Y SERVICIOS DE SALUD DE CALIDAD ORGANIZADOS EN REDES INTEGRADAS DE SALUD, CENTRADAS EN LA PERSONA, FAMILIA Y COMUNIDAD, CON ENFASIS EN LA PROMOCION DE LA SALUD Y LA PREVENCIÓN.

AELI.02.03 REDES INTEGRADAS DE SALUD, IMPLEMENTADAS PROGRESIVAMENTE A NIVEL NACIONAL.

COD	Actividad Operativa	Ubigeo	Meta Fisica Anual	U.M.	PROGRAMACION												Monto P.O.I. S/.						
					1	2	3	4	5	6	7	8	9	10	11	12							
AOI00012500078	IMAGEN INSTITUCIONAL Y RELACIONES PUBLICAS	150108 : CHORRILLOS	12	001 : ACCION	6,464.00	6,464.00	6,464.00	6,464.00	6,464.00	6,464.00	6,464.00	6,464.00	6,464.00	6,464.00	6,464.00	6,464.00	6,464.00	6,464.00	6,464.00	6,464.00	6,464.00	6,464.00	77,568.00
AOI00012500179	PRENSA Y COMUNICACION SOCIAL	150108 : CHORRILLOS	12	001 : ACCION	6,464.00	6,464.00	6,464.00	6,464.00	6,464.00	6,464.00	6,464.00	6,464.00	6,464.00	6,464.00	6,464.00	6,464.00	6,464.00	6,464.00	6,464.00	6,464.00	6,464.00	6,464.00	77,568.00
AOI00012500180	GESTION, MONITOREO Y SUPERVISION DE LA OFICINA	150108 : CHORRILLOS	12	001 : ACCION	6,464.00	6,464.00	6,464.00	6,464.00	6,464.00	6,464.00	6,464.00	6,464.00	6,464.00	6,464.00	6,464.00	6,464.00	6,464.00	6,464.00	6,464.00	6,464.00	6,464.00	6,464.00	77,568.00

Centro de Costo: 12 - OFICINA EJECUTIVA DE APOYO A LA INVESTIGACION Y DOCENCIA ESPECIALIZADA

OEI.05 MEJORAR LA GESTION Y EL DESARROLLO DE LOS RECURSOS HUMANOS EN SALUD CON ENFASIS EN COMPETENCIAS Y LA DISPONIBILIDAD EQUITATIVA EN EL PAIS.
 AELI.05.02 ACUERDOS ENTRE INSTITUCIONES FORMADORAS E INSTITUCIONES PRESTADORAS, IMPLEMENTADOS.

COD	Actividad Operativa	Ubigeo	Meta Fisica Anual	U.M.	PROGRAMACION												Monto P.O.I. S/.						
					1	2	3	4	5	6	7	8	9	10	11	12							
AOI00012500181	ACCIONES DE DOCCENCIA ESPECIALIZADA	150108 : CHORRILLOS	50	001 : ACCION	0.00	0.00	0.00	0.00	0.00	0.00	0.00	0.00	0.00	0.00	0.00	0.00	0.00	0.00	0.00	0.00	0.00	0.00	0.00
AOI00012500182	ACCIONES DE CAPACITACION ESPECIALIZADA	150108 : CHORRILLOS	62	001 : ACCION	0.00	0.00	0.00	0.00	0.00	0.00	0.00	0.00	0.00	0.00	0.00	0.00	0.00	0.00	0.00	0.00	0.00	0.00	0.00
AOI00012500183	ACCIONES DE DISEÑO Y ELABORACION DE PROYECTOS DE INVESTIGACION	150108 : CHORRILLOS	53	001 : ACCION	0.00	0.00	0.00	0.00	0.00	0.00	0.00	0.00	0.00	0.00	0.00	0.00	0.00	0.00	0.00	0.00	0.00	0.00	0.00
AOI00012500185	ACCIONES DEL CENTRO DE INFORMACION Y DOCUMENTACION CIENTIFICA	150108 : CHORRILLOS	31	001 : ACCION	0.00	0.00	0.00	0.00	0.00	0.00	0.00	0.00	0.00	0.00	0.00	0.00	0.00	0.00	0.00	0.00	0.00	0.00	0.00

Centro de Costo: 13.01 - ATENCION Y GESTION DE LA DEUDA DIAGNOSTICO Y TRATAMIENTO

OEI.01 PREVENIR, VIGILAR, CONTROLAR Y REDUCIR EL IMPACTO DE LAS ENFERMEDADES, DAÑOS Y CONDICIONES QUE AFECTAN LA SALUD DE LA POBLACION, CON ENFASIS EN LAS PRIORIDADES NACIONALES.
 AELI.01.06 PREVENCIÓN, DETECCIÓN PRECOZ Y ATENCIÓN INTEGRAL, POR CURSO DE VIDA, DE ENFERMEDADES NO TRANSMISIBLES CON ENFASIS EN LAS PRIORIDADES SANITARIAS NACIONALES.

COD	Actividad Operativa	Ubigeo	Meta Fisica Anual	U.M.	PROGRAMACION												Monto P.O.I. S/.						
					1	2	3	4	5	6	7	8	9	10	11	12							
AOI00012500160	INVESTIGACION	150108 : CHORRILLOS	5	006 : INVESTIGACION	24,039.00	24,039.00	24,039.00	24,039.00	24,039.00	24,039.00	24,039.00	24,039.00	24,039.00	24,039.00	24,039.00	24,039.00	24,039.00	24,039.00	24,039.00	24,039.00	24,039.00	24,039.00	443,981.00



Centro de Costo:	COD	Actividad Operativa	Urbigo	U.M.	PROGRAMACIÓN												Monto POI S/.		
					1	2	3	4	5	6	7	8	9	10	11	12			
14 - DIDAT AYUDA AL TRATAMIENTO	AO100012500419	0515003 - LESIONES DEL NERVIJO PERIFERICO	17	087 : PERSONA ATENDIDA	8.834.00	8.834.00	8.834.00	8.834.00	8.834.00	8.834.00	8.834.00	8.834.00	8.834.00	8.834.00	8.834.00	8.834.00	8.834.00	8.834.00	106,008.00
	AO100012500596	ATENCION EN ORTODONCIA	150108 : CHORRILLOS	0	006 : ATENCION	0.00	0.00	0.00	0.00	0.00	0.00	0.00	0.00	0.00	0.00	0.00	0.00	0.00	0.00
	AO100012500597	ATENCION EN NUTRICION	150108 : CHORRILLOS	0	006 : ATENCION	0.00	0.00	0.00	0.00	0.00	0.00	0.00	0.00	0.00	0.00	0.00	0.00	0.00	0.00
	AO100012500598	ATENCION EN REHABILITACION PROFESIONAL	150108 : CHORRILLOS	0	006 : ATENCION	0.00	0.00	0.00	0.00	0.00	0.00	0.00	0.00	0.00	0.00	0.00	0.00	0.00	0.00

Centro de Costo:	COD	Actividad Operativa	Urbigo	U.M.	PROGRAMACIÓN												Monto POI S/.		
					1	2	3	4	5	6	7	8	9	10	11	12			
14.01 - ATENCION EN ORTODONCIA	AO100012500287	0515001 - LESIONES MEDULARES	150108 : CHORRILLOS	288	087 : PERSONA ATENDIDA	4,417.00	4,417.00	4,417.00	4,417.00	4,417.00	4,417.00	4,417.00	4,417.00	4,417.00	4,417.00	4,417.00	4,417.00	4,417.00	53,004.00
	AO100012500288	0515002 - AMPUTADOS DE MIEMBRO INFERIOR	150108 : CHORRILLOS	36	087 : PERSONA ATENDIDA	4,417.00	4,417.00	4,417.00	4,417.00	4,417.00	4,417.00	4,417.00	4,417.00	4,417.00	4,417.00	4,417.00	4,417.00	4,417.00	53,004.00
	AO100012500289	0515007 - ENFERMEDAD ARTICULAR DEGENERATIVA	150108 : CHORRILLOS	264	087 : PERSONA ATENDIDA	4,417.00	4,417.00	4,417.00	4,417.00	4,417.00	4,417.00	4,417.00	4,417.00	4,417.00	4,417.00	4,417.00	4,417.00	4,417.00	53,004.00
	AO100012500290	0515008 - ENFERMEDAD CEREBRO VASCULAR	150108 : CHORRILLOS	168	087 : PERSONA ATENDIDA	4,417.00	4,417.00	4,417.00	4,417.00	4,417.00	4,417.00	4,417.00	4,417.00	4,417.00	4,417.00	4,417.00	4,417.00	4,417.00	53,004.00
	AO100012500291	0515012 - TRANSITORIOS POSTULARES	150108 : CHORRILLOS	2,244	087 : PERSONA ATENDIDA	8,834.00	8,834.00	8,834.00	8,834.00	8,834.00	8,834.00	8,834.00	8,834.00	8,834.00	8,834.00	8,834.00	8,834.00	8,834.00	106,008.00
	AO100012500561	0515006 - TRANSITORIOS DEL DESARROLLO DE LA FUNCION MOTRIZ	150108 : CHORRILLOS	0	087 : PERSONA ATENDIDA	0.00	0.00	0.00	0.00	0.00	0.00	0.00	0.00	0.00	0.00	0.00	0.00	0.00	0.00
	AO100012500562	0515101 - HIPOACUSIA Y/O SORBERA	150108 : CHORRILLOS	0	087 : PERSONA ATENDIDA	0.00	0.00	0.00	0.00	0.00	0.00	0.00	0.00	0.00	0.00	0.00	0.00	0.00	0.00
	AO100012500564	0515006 - TRANSITORIOS DEL DESARROLLO DE LA FUNCION MOTRIZ	150108 : CHORRILLOS	0	087 : PERSONA ATENDIDA	0.00	0.00	0.00	0.00	0.00	0.00	0.00	0.00	0.00	0.00	0.00	0.00	0.00	0.00
	AO100012500565	0515104 - PARALISIS CEREBRAL INFANTIL	150108 : CHORRILLOS	0	087 : PERSONA ATENDIDA	0.00	0.00	0.00	0.00	0.00	0.00	0.00	0.00	0.00	0.00	0.00	0.00	0.00	0.00
	AO100012500566	0515105 - ENFERMEDAD CEREBRO VASCULARES	150108 : CHORRILLOS	0	087 : PERSONA ATENDIDA	0.00	0.00	0.00	0.00	0.00	0.00	0.00	0.00	0.00	0.00	0.00	0.00	0.00	0.00
	AO100012500567	0515201 - TRANSITORIOS DE APRENDIZAJE	150108 : CHORRILLOS	0	087 : PERSONA ATENDIDA	0.00	0.00	0.00	0.00	0.00	0.00	0.00	0.00	0.00	0.00	0.00	0.00	0.00	0.00
	AO100012500568	0515202 - RETRASO MENTAL: LEVE, MODERADO, SEVERO	150108 : CHORRILLOS	0	087 : PERSONA ATENDIDA	0.00	0.00	0.00	0.00	0.00	0.00	0.00	0.00	0.00	0.00	0.00	0.00	0.00	0.00
	AO100012500569	0515203 - TRANSITORIOS DEL ESPECTRO AUTISTA	150108 : CHORRILLOS	0	087 : PERSONA ATENDIDA	0.00	0.00	0.00	0.00	0.00	0.00	0.00	0.00	0.00	0.00	0.00	0.00	0.00	0.00

Centro de Costo:	COD	Actividad Operativa	Urbigo	U.M.	PROGRAMACIÓN												Monto POI S/.		
					1	2	3	4	5	6	7	8	9	10	11	12			
0E1.01 PREVENIR; VIGILAR; CONTROLAR Y REDUCIR EL IMPACTO DE LAS ENFERMEDADES; DAÑOS Y CONDICIONES QUE AFECTAN LA SALUD DE LA POBLACION; CON ENFASIS EN LAS PRIORIDADES NACIONALES	AO100012500295	0515001 - LESIONES MEDULARES	150108 : CHORRILLOS	2,332	087 : PERSONA ATENDIDA	8,834.00	8,834.00	8,834.00	8,834.00	8,834.00	8,834.00	8,834.00	8,834.00	8,834.00	8,834.00	8,834.00	8,834.00	8,834.00	106,008.00
	AO100012500296	0515002 - AMPUTADOS DE MIEMBRO INFERIOR	150108 : CHORRILLOS	12	087 : PERSONA ATENDIDA	4,417.00	4,417.00	4,417.00	4,417.00	4,417.00	4,417.00	4,417.00	4,417.00	4,417.00	4,417.00	4,417.00	4,417.00	4,417.00	53,004.00
	AO100012500297	0515003 - AMPUTADOS DE MIEMBRO SUPERIOR	150108 : CHORRILLOS	91	087 : PERSONA ATENDIDA	4,417.00	4,417.00	4,417.00	4,417.00	4,417.00	4,417.00	4,417.00	4,417.00	4,417.00	4,417.00	4,417.00	4,417.00	4,417.00	53,004.00
	AO100012500298	0515004 - ENFERMEDAD MUSCULAR Y UNION MIONEURAL	150108 : CHORRILLOS	2	087 : PERSONA ATENDIDA	4,417.00	4,417.00	4,417.00	4,417.00	4,417.00	4,417.00	4,417.00	4,417.00	4,417.00	4,417.00	4,417.00	4,417.00	4,417.00	53,004.00
	AO100012500299	0515005 - LESIONES DEL NERVIJO PERIFERICO	150108 : CHORRILLOS	77	087 : PERSONA ATENDIDA	4,417.00	4,417.00	4,417.00	4,417.00	4,417.00	4,417.00	4,417.00	4,417.00	4,417.00	4,417.00	4,417.00	4,417.00	4,417.00	53,004.00

Centro de Costo:	COD	Actividad Operativa	Urbigo	U.M.	PROGRAMACIÓN												Monto POI S/.		
					1	2	3	4	5	6	7	8	9	10	11	12			
0E1.01 PREVENIR; VIGILAR; CONTROLAR Y REDUCIR EL IMPACTO DE LAS ENFERMEDADES; DAÑOS Y CONDICIONES QUE AFECTAN LA SALUD DE LA POBLACION; CON ENFASIS EN LAS PRIORIDADES NACIONALES	AO100012500295	0515001 - LESIONES MEDULARES	150108 : CHORRILLOS	2,332	087 : PERSONA ATENDIDA	8,834.00	8,834.00	8,834.00	8,834.00	8,834.00	8,834.00	8,834.00	8,834.00	8,834.00	8,834.00	8,834.00	8,834.00	8,834.00	106,008.00
	AO100012500296	0515002 - AMPUTADOS DE MIEMBRO INFERIOR	150108 : CHORRILLOS	12	087 : PERSONA ATENDIDA	4,417.00	4,417.00	4,417.00	4,417.00	4,417.00	4,417.00	4,417.00	4,417.00	4,417.00	4,417.00	4,417.00	4,417.00	4,417.00	53,004.00
	AO100012500297	0515003 - AMPUTADOS DE MIEMBRO SUPERIOR	150108 : CHORRILLOS	91	087 : PERSONA ATENDIDA	4,417.00	4,417.00	4,417.00	4,417.00	4,417.00	4,417.00	4,417.00	4,417.00	4,417.00	4,417.00	4,417.00	4,417.00	4,417.00	53,004.00
	AO100012500298	0515004 - ENFERMEDAD MUSCULAR Y UNION MIONEURAL	150108 : CHORRILLOS	2	087 : PERSONA ATENDIDA	4,417.00	4,417.00	4,417.00	4,417.00	4,417.00	4,417.00	4,417.00	4,417.00	4,417.00	4,417.00	4,417.00	4,417.00	4,417.00	53,004.00
	AO100012500299	0515005 - LESIONES DEL NERVIJO PERIFERICO	150108 : CHORRILLOS	77	087 : PERSONA ATENDIDA	4,417.00	4,417.00	4,417.00	4,417.00	4,417.00	4,417.00	4,417.00	4,417.00	4,417.00	4,417.00	4,417.00	4,417.00	4,417.00	53,004.00



COD	Actividad Operativa	Ubigeo	Meta Fisica Anual	U.M.	1	2	3	4	5	6	7	8	9	10	11	12	Monto POI \$/
AO100012500303	0515006 - TRANSTORNOS DEL DESARROLLO DE LA FUNCIÓN MOTRIZ	150108: CHORRILLOS	57	087 - PERSONA ATENDIDA	4,417.00	4,417.00	4,417.00	4,417.00	4,417.00	4,417.00	4,417.00	4,417.00	4,417.00	4,417.00	4,417.00	4,417.00	53,004.00
AO100012500301	0515007 - ENFERMEDAD ARTICULAR DEGENERATIVA	150108: CHORRILLOS	298	087 - PERSONA ATENDIDA	4,417.00	4,417.00	4,417.00	4,417.00	4,417.00	4,417.00	4,417.00	4,417.00	4,417.00	4,417.00	4,417.00	4,417.00	53,004.00
AO100012500302	0515008 - ENFERMEDAD CEREBRO VASCULAR	150108: CHORRILLOS	55	087 - PERSONA ATENDIDA	4,417.00	4,417.00	4,417.00	4,417.00	4,417.00	4,417.00	4,417.00	4,417.00	4,417.00	4,417.00	4,417.00	4,417.00	53,004.00
AO100012500303	0515009 - ENCEFALOPATIA INFANTIL	150108: CHORRILLOS	24	087 - PERSONA ATENDIDA	4,417.00	4,417.00	4,417.00	4,417.00	4,417.00	4,417.00	4,417.00	4,417.00	4,417.00	4,417.00	4,417.00	4,417.00	53,004.00
AO100012500304	0515012 - TRANSTORNOS POSTULARES	150108: CHORRILLOS	209	087 - PERSONA ATENDIDA	4,417.00	4,417.00	4,417.00	4,417.00	4,417.00	4,417.00	4,417.00	4,417.00	4,417.00	4,417.00	4,417.00	4,417.00	53,004.00
AO100012500305	0515101 - HIPOCALUSIA Y/O SORDERA	150108: CHORRILLOS	12	087 - PERSONA ATENDIDA	4,539.00	4,539.00	4,539.00	4,539.00	4,539.00	4,539.00	4,539.00	4,539.00	4,539.00	4,539.00	4,539.00	4,539.00	54,468.00
AO100012500306	0515104 - BUBALISIS CEREBRAL INFANTIL	150108: CHORRILLOS	3	087 - PERSONA ATENDIDA	4,539.00	4,539.00	4,539.00	4,539.00	4,539.00	4,539.00	4,539.00	4,539.00	4,539.00	4,539.00	4,539.00	4,539.00	54,468.00
AO100012500307	0515105 - ENFERMEDAD CEREBRO VASCULARES	150108: CHORRILLOS	12	087 - PERSONA ATENDIDA	4,539.00	4,539.00	4,539.00	4,539.00	4,539.00	4,539.00	4,539.00	4,539.00	4,539.00	4,539.00	4,539.00	4,539.00	54,468.00
AO100012500308	0515201 - TRANSTORNOS DE APRENDIZAJE	150108: CHORRILLOS	78	087 - PERSONA ATENDIDA	3,454.00	3,454.00	3,454.00	3,454.00	3,454.00	3,454.00	3,454.00	3,454.00	3,454.00	3,454.00	3,454.00	3,454.00	41,448.00
AO100012500309	0515202 - RETRASO MENTAL: LEVE, MODERADO, SEVERO	150108: CHORRILLOS	291	087 - PERSONA ATENDIDA	3,454.00	3,454.00	3,454.00	3,454.00	3,454.00	3,454.00	3,454.00	3,454.00	3,454.00	3,454.00	3,454.00	3,454.00	41,448.00
AO100012500310	0515203 - TRANSTORNOS DEL ESPECTRO AUTISTA	150108: CHORRILLOS	12	087 - PERSONA ATENDIDA	3,454.00	3,454.00	3,454.00	3,454.00	3,454.00	3,454.00	3,454.00	3,454.00	3,454.00	3,454.00	3,454.00	3,454.00	41,448.00

Centro de Costo: 14 03 - ATENCION EN REHABILITACION PROFESIONAL

OEI.01 PREVENIR, VIGILAR, CONTROLAR Y REDUCIR EL IMPACTO DE LAS ENFERMEDADES, DAÑOS Y CONDICIONES QUE AFECTAN LA SALUD DE LA POBLACION, CON ENFASIS EN LAS PRIORIDADES NACIONALES.

AEI.01.06 PREVENCIÓN, DETECCIÓN PRECOZ Y ATENCIÓN INTEGRAL: POR CURSO DE VIDA, DE ENFERMEDADES NO TRANSMISIBLES CON ÉNFASIS EN LAS PRIORIDADES SANITARIAS NACIONALES.



COD	Actividad Operativa	Ubigeo	Meta Fisica Anual	U.M.	1	2	3	4	5	6	7	8	9	10	11	12	Monto POI \$/
AO100012500331	0515001 - LESIONES MEDULARES	150108: CHORRILLOS	1,536	087 - PERSONA ATENDIDA	4,417.00	4,417.00	4,417.00	4,417.00	4,417.00	4,417.00	4,417.00	4,417.00	4,417.00	4,417.00	4,417.00	4,417.00	53,004.00
AO100012500332	0515002 - AMPUTADOS DE MIEMBRO INFERIOR	150108: CHORRILLOS	1,116	087 - PERSONA ATENDIDA	4,417.00	4,417.00	4,417.00	4,417.00	4,417.00	4,417.00	4,417.00	4,417.00	4,417.00	4,417.00	4,417.00	4,417.00	53,004.00
AO100012500333	0515007 - ENFERMEDAD ARTICULAR DEGENERATIVA	150108: CHORRILLOS	3,839	087 - PERSONA ATENDIDA	4,417.00	4,417.00	4,417.00	4,417.00	4,417.00	4,417.00	4,417.00	4,417.00	4,417.00	4,417.00	4,417.00	4,417.00	53,004.00
AO100012500334	0515008 - ENFERMEDAD CEREBRO VASCULAR	150108: CHORRILLOS	853	087 - PERSONA ATENDIDA	8,834.00	8,834.00	8,834.00	8,834.00	8,834.00	8,834.00	8,834.00	8,834.00	8,834.00	8,834.00	8,834.00	8,834.00	106,008.00
AO100012500335	0515012 - TRANSTORNOS POSTULARES	150108: CHORRILLOS	2,104	087 - PERSONA ATENDIDA	4,417.00	4,417.00	4,417.00	4,417.00	4,417.00	4,417.00	4,417.00	4,417.00	4,417.00	4,417.00	4,417.00	4,417.00	53,004.00
AO100012500570	0515003 - AMPUTADOS DE MIEMBRO SUPERIOR	150108: CHORRILLOS	0	087 - PERSONA ATENDIDA	0.00	0.00	0.00	0.00	0.00	0.00	0.00	0.00	0.00	0.00	0.00	0.00	0.00
AO100012500571	0515005 - LESIONES DEL NERVIJO PERIFERICO	150108: CHORRILLOS	0	087 - PERSONA ATENDIDA	0.00	0.00	0.00	0.00	0.00	0.00	0.00	0.00	0.00	0.00	0.00	0.00	0.00
AO100012500572	0515202 - RETRASO MENTAL: LEVE, MODERADO, SEVERO	150108: CHORRILLOS	0	087 - PERSONA ATENDIDA	0.00	0.00	0.00	0.00	0.00	0.00	0.00	0.00	0.00	0.00	0.00	0.00	0.00

Centro de Costo: 14 04 - ATENCION EN FARMACIA

OEI.02 GARANTIZAR EL ACCESO A CUIDADOS Y SERVICIOS DE SALUD DE CALIDAD ORGANIZADOS EN REDES INTEGRADAS DE SALUD, CENTRADAS EN LA PERSONA, FAMILIA Y COMUNIDAD, CON ENFASIS EN LA PROMOCION DE LA SALUD Y LA PRE

AEI.02.03 REDES INTEGRADAS DE SALUD: IMPLEMENTADAS PROGRESIVAMENTE A NIVEL NACIONAL.



COD	Actividad Operativa	Ubigeo	Meta Fisica Anual	U.M.	1	2	3	4	5	6	7	8	9	10	11	12	Monto POI \$/
AO100012500543	DISPENSACION DE RECETAS DE MEDICINAS Y DISPOSITIVOS MEDICOS	150108: CHORRILLOS	14,160	134 - RECETA	25,855.00	25,855.00	25,855.00	25,855.00	25,855.00	25,855.00	25,855.00	25,855.00	25,855.00	25,855.00	25,855.00	25,855.00	310,283.60
AO100012500544	DISPENSACION DE RECETAS DE PREGNADOS MAAGISTRALES	150108: CHORRILLOS	900	134 - RECETA	500.00	500.00	500.00	500.00	500.00	500.00	500.00	500.00	500.00	500.00	500.00	500.00	6,000.00

Centro de Costo: 14 07 - ATENCION Y GESTION DEL DIDA TRATAMIENTO

OEI.01 PREVENIR, VIGILAR, CONTROLAR Y REDUCIR EL IMPACTO DE LAS ENFERMEDADES, DAÑOS Y CONDICIONES QUE AFECTAN LA SALUD DE LA POBLACION, CON ENFASIS EN LAS PRIORIDADES NACIONALES.

AEI.01.06 PREVENCIÓN, DETECCIÓN PRECOZ Y ATENCIÓN INTEGRAL: POR CURSO DE VIDA, DE ENFERMEDADES NO TRANSMISIBLES CON ÉNFASIS EN LAS PRIORIDADES SANITARIAS NACIONALES.

COD	Actividad Operativa	Ubigeo	Meta Fisica Anual	U.M.	1	2	3	4	5	6	7	8	9	10	11	12	Monto POI \$/
AO100012500533	0515005 - LESIONES DEL NERVIJO PERIFERICO	150108: CHORRILLOS	12	087 - PERSONA ATENDIDA	8,834.00	8,834.00	8,834.00	8,834.00	8,834.00	8,834.00	8,834.00	8,834.00	8,834.00	8,834.00	8,834.00	8,834.00	106,008.00

Centro de Costo: 15 - DIDAD AYUDA AL DIAGNOSTICO

OEI.01: PREVENIR; VIGILAR; CONTROLAR Y REDUCIR EL IMPACTO DE LAS ENFERMEDADES; DAÑOS Y CONDICIONES QUE AFECTAN LA SALUD DE LA POBLACIÓN; CON ÉNFASIS EN LAS PRIORIDADES NACIONALES
 AEI.01.06 PREVENCIÓN; DETECCIÓN PRECOZ Y ATENCIÓN INTEGRAL; POR CURSO DE VIDA; DE ENFERMEDADES NO TRANSMISIBLES CON ÉNFASIS EN LAS PRIORIDADES SANITARIAS NACIONALES.

COD	Actividad Operativa	Ubigeo	Meta Física Anual	U.M.	PROGRAMACIÓN												Monto POI S/		
					1	2	3	4	5	6	7	8	9	10	11	12			
AOI00012500599	ATENCIÓN EN LABORATORIO	150108 : CHORRILLOS	0	006 : ATENCIÓN	0,00	0,00	0,00	0,00	0,00	0,00	0,00	0,00	0,00	0,00	0,00	0,00	0,00	0,00	0,00
AOI00012500600	ATENCIÓN EN RAYOS X	150108 : CHORRILLOS	0	006 : ATENCIÓN	0,00	0,00	0,00	0,00	0,00	0,00	0,00	0,00	0,00	0,00	0,00	0,00	0,00	0,00	0,00
AOI00012500601	ATENCIÓN EN DENSITOMETRIA OSCA	150108 : CHORRILLOS	0	006 : ATENCIÓN	0,00	0,00	0,00	0,00	0,00	0,00	0,00	0,00	0,00	0,00	0,00	0,00	0,00	0,00	0,00
AOI00012500602	ATENCIÓN EN ECOGRAFIAS	150108 : CHORRILLOS	0	006 : ATENCIÓN	0,00	0,00	0,00	0,00	0,00	0,00	0,00	0,00	0,00	0,00	0,00	0,00	0,00	0,00	0,00
AOI00012500603	ATENCIÓN EN ELECTROMIOGRAFIA	150108 : CHORRILLOS	0	006 : ATENCIÓN	0,00	0,00	0,00	0,00	0,00	0,00	0,00	0,00	0,00	0,00	0,00	0,00	0,00	0,00	0,00

Centro de Costo: 15.01 - ATENCIÓN EN LABORATORIO

OEI.01: PREVENIR; VIGILAR; CONTROLAR Y REDUCIR EL IMPACTO DE LAS ENFERMEDADES; DAÑOS Y CONDICIONES QUE AFECTAN LA SALUD DE LA POBLACIÓN; CON ÉNFASIS EN LAS PRIORIDADES NACIONALES
 AEI.01.06 PREVENCIÓN; DETECCIÓN PRECOZ Y ATENCIÓN INTEGRAL; POR CURSO DE VIDA; DE ENFERMEDADES NO TRANSMISIBLES CON ÉNFASIS EN LAS PRIORIDADES SANITARIAS NACIONALES.

COD	Actividad Operativa	Ubigeo	Meta Física Anual	U.M.	PROGRAMACIÓN												Monto POI S/			
					1	2	3	4	5	6	7	8	9	10	11	12				
AOI00012500357	0515001 - LESIONES MEDULARES	150108 : CHORRILLOS	10.380	087 : PERSONA ATENDIDA	8.834,00	8.834,00	8.834,00	8.834,00	8.834,00	8.834,00	8.834,00	8.834,00	8.834,00	8.834,00	8.834,00	8.834,00	8.834,00	8.834,00	8.834,00	106.008,00
AOI00012500353	0515002 - AMPUTADOS DE MIEMBRO INFERIOR	150108 : CHORRILLOS	1.716	087 : PERSONA ATENDIDA	4.417,00	4.417,00	4.417,00	4.417,00	4.417,00	4.417,00	4.417,00	4.417,00	4.417,00	4.417,00	4.417,00	4.417,00	4.417,00	4.417,00	4.417,00	53.004,00
AOI00012500354	0515007 - ENFERMEDAD ARTICULAR DEGENERATIVA	150108 : CHORRILLOS	6.744	087 : PERSONA ATENDIDA	4.417,00	4.417,00	4.417,00	4.417,00	4.417,00	4.417,00	4.417,00	4.417,00	4.417,00	4.417,00	4.417,00	4.417,00	4.417,00	4.417,00	4.417,00	53.004,00
AOI00012500355	0515008 - ENFERMEDAD CEREBRO VASCULAR	150108 : CHORRILLOS	1.848	087 : PERSONA ATENDIDA	4.417,00	4.417,00	4.417,00	4.417,00	4.417,00	4.417,00	4.417,00	4.417,00	4.417,00	4.417,00	4.417,00	4.417,00	4.417,00	4.417,00	4.417,00	53.004,00
AOI00012500356	0515012 - TRANSITORNIOS POSTURALES	150108 : CHORRILLOS	3.312	087 : PERSONA ATENDIDA	4.417,00	4.417,00	4.417,00	4.417,00	4.417,00	4.417,00	4.417,00	4.417,00	4.417,00	4.417,00	4.417,00	4.417,00	4.417,00	4.417,00	4.417,00	53.004,00

Centro de Costo: 15.02 - ATENCIÓN EN RAYOS X

OEI.01: PREVENIR; VIGILAR; CONTROLAR Y REDUCIR EL IMPACTO DE LAS ENFERMEDADES; DAÑOS Y CONDICIONES QUE AFECTAN LA SALUD DE LA POBLACIÓN; CON ÉNFASIS EN LAS PRIORIDADES NACIONALES
 AEI.01.06 PREVENCIÓN; DETECCIÓN PRECOZ Y ATENCIÓN INTEGRAL; POR CURSO DE VIDA; DE ENFERMEDADES NO TRANSMISIBLES CON ÉNFASIS EN LAS PRIORIDADES SANITARIAS NACIONALES.

COD	Actividad Operativa	Ubigeo	Meta Física Anual	U.M.	PROGRAMACIÓN												Monto POI S/			
					1	2	3	4	5	6	7	8	9	10	11	12				
AOI00012500366	0515001 - LESIONES MEDULARES	150108 : CHORRILLOS	1.272	087 : PERSONA ATENDIDA	4.417,00	4.417,00	4.417,00	4.417,00	4.417,00	4.417,00	4.417,00	4.417,00	4.417,00	4.417,00	4.417,00	4.417,00	4.417,00	4.417,00	4.417,00	53.004,00
AOI00012500367	0515002 - AMPUTADOS DE MIEMBRO INFERIOR	150108 : CHORRILLOS	504	087 : PERSONA ATENDIDA	4.417,00	4.417,00	4.417,00	4.417,00	4.417,00	4.417,00	4.417,00	4.417,00	4.417,00	4.417,00	4.417,00	4.417,00	4.417,00	4.417,00	4.417,00	53.004,00
AOI00012500368	0515003 - AMPUTADOS DE MIEMBRO SUPERIOR	150108 : CHORRILLOS	96	087 : PERSONA ATENDIDA	4.417,00	4.417,00	4.417,00	4.417,00	4.417,00	4.417,00	4.417,00	4.417,00	4.417,00	4.417,00	4.417,00	4.417,00	4.417,00	4.417,00	4.417,00	53.004,00
AOI00012500369	0515004 - ENFERMEDAD MUSCULAR Y UNIÓN NEURONAL	150108 : CHORRILLOS	24	087 : PERSONA ATENDIDA	4.417,00	4.417,00	4.417,00	4.417,00	4.417,00	4.417,00	4.417,00	4.417,00	4.417,00	4.417,00	4.417,00	4.417,00	4.417,00	4.417,00	4.417,00	53.004,00
AOI00012500370	0515005 - LESIONES DEL NERVO PERIFÉRICO	150108 : CHORRILLOS	672	087 : PERSONA ATENDIDA	4.417,00	4.417,00	4.417,00	4.417,00	4.417,00	4.417,00	4.417,00	4.417,00	4.417,00	4.417,00	4.417,00	4.417,00	4.417,00	4.417,00	4.417,00	53.004,00
AOI00012500371	0515006 - TRANSITORNIOS DEL DESARROLLO DE LA FUNCIÓN MOTRIZ	150108 : CHORRILLOS	804	087 : PERSONA ATENDIDA	4.417,00	4.417,00	4.417,00	4.417,00	4.417,00	4.417,00	4.417,00	4.417,00	4.417,00	4.417,00	4.417,00	4.417,00	4.417,00	4.417,00	4.417,00	53.004,00
AOI00012500372	0515007 - ENFERMEDAD ARTICULAR DEGENERATIVA	150108 : CHORRILLOS	1.464	087 : PERSONA ATENDIDA	4.417,00	4.417,00	4.417,00	4.417,00	4.417,00	4.417,00	4.417,00	4.417,00	4.417,00	4.417,00	4.417,00	4.417,00	4.417,00	4.417,00	4.417,00	53.004,00
AOI00012500373	0515008 - ENFERMEDAD CEREBRO VASCULAR	150108 : CHORRILLOS	180	087 : PERSONA ATENDIDA	4.417,00	4.417,00	4.417,00	4.417,00	4.417,00	4.417,00	4.417,00	4.417,00	4.417,00	4.417,00	4.417,00	4.417,00	4.417,00	4.417,00	4.417,00	53.004,00
AOI00012500374	0515009 - ENCEFALOPATIA INFANTIL	150108 : CHORRILLOS	396	087 : PERSONA ATENDIDA	4.417,00	4.417,00	4.417,00	4.417,00	4.417,00	4.417,00	4.417,00	4.417,00	4.417,00	4.417,00	4.417,00	4.417,00	4.417,00	4.417,00	4.417,00	53.004,00
AOI00012500375	0515010 - ENFERMEDAD DE PARKINSON	150108 : CHORRILLOS	12	087 : PERSONA ATENDIDA	4.417,00	4.417,00	4.417,00	4.417,00	4.417,00	4.417,00	4.417,00	4.417,00	4.417,00	4.417,00	4.417,00	4.417,00	4.417,00	4.417,00	4.417,00	53.004,00
AOI00012500376	0515012 - TRANSITORNIOS POSTURALES	150108 : CHORRILLOS	3.000	087 : PERSONA ATENDIDA	8.834,00	8.834,00	8.834,00	8.834,00	8.834,00	8.834,00	8.834,00	8.834,00	8.834,00	8.834,00	8.834,00	8.834,00	8.834,00	8.834,00	8.834,00	106.008,00
AOI00012500377	0515101 - HIPOACUSIA Y/O SORDERA	150108 : CHORRILLOS	12	087 : PERSONA ATENDIDA	4.539,00	4.539,00	4.539,00	4.539,00	4.539,00	4.539,00	4.539,00	4.539,00	4.539,00	4.539,00	4.539,00	4.539,00	4.539,00	4.539,00	4.539,00	54.468,00
AOI00012500378	0515104 - PARALISIS CEREBRAL INFANTIL	150108 : CHORRILLOS	12	087 : PERSONA ATENDIDA	4.539,00	4.539,00	4.539,00	4.539,00	4.539,00	4.539,00	4.539,00	4.539,00	4.539,00	4.539,00	4.539,00	4.539,00	4.539,00	4.539,00	4.539,00	54.468,00



Centro de Costo:		15 03 - ATENCION EN DENSITOMETRIA OSEA															
OEI.01 PREVENIR, VIGILAR, CONTROLAR Y REDUCIR EL IMPACTO DE LAS ENFERMEDADES, DAÑOS Y CONDICIONES QUE AFECTAN LA SALUD DE LA POBLACION, CON ENFASIS EN LAS PRIORIDADES NACIONALES.																	
AEI.01.06 PREVENCIÓN, DETECCIÓN PRECOZ Y ATENCIÓN INTEGRAL, POR CURSO DE VIDA, DE ENFERMEDADES NO TRANSMISIBLES CON ENFASIS EN LAS PRIORIDADES SANITARIAS NACIONALES.																	
COD	Actividad Operativa	Ubigeo	Meta Fisica Anual	U.M.	1	2	3	4	5	6	7	8	9	10	11	12	Monto POI \$.
AO100012500379	0515105 - ENFERMEDAD CEREBRO VASCULARES	150108 : CHORRILLOS	24	087 - PERSONA ATENDIDA	4,539.00	4,539.00	4,539.00	4,539.00	4,539.00	4,539.00	4,539.00	4,539.00	4,539.00	4,539.00	4,539.00	4,539.00	54,468.00
AO100012500380	0515201 - TRANSITORIOS DE APRENDIZAJE	150108 : CHORRILLOS	168	087 - PERSONA ATENDIDA	3,454.00	3,454.00	3,454.00	3,454.00	3,454.00	3,454.00	3,454.00	3,454.00	3,454.00	3,454.00	3,454.00	3,454.00	41,448.00
AO100012500381	0515202 - RETRASO ALIMENTAL: LEVE, MODERADO, SEVERO	150108 : CHORRILLOS	336	087 - PERSONA ATENDIDA	3,454.00	3,454.00	3,454.00	3,454.00	3,454.00	3,454.00	3,454.00	3,454.00	3,454.00	3,454.00	3,454.00	3,454.00	41,448.00
AO100012500382	0515203 - TRANSITORIOS DEL ESPECTRO AUTISTA	150108 : CHORRILLOS	24	087 - PERSONA ATENDIDA	3,454.00	3,454.00	3,454.00	3,454.00	3,454.00	3,454.00	3,454.00	3,454.00	3,454.00	3,454.00	3,454.00	3,454.00	41,448.00

Centro de Costo:		15 05 - ATENCION EN ECOGRAFIAS															
OEI.01 PREVENIR, VIGILAR, CONTROLAR Y REDUCIR EL IMPACTO DE LAS ENFERMEDADES, DAÑOS Y CONDICIONES QUE AFECTAN LA SALUD DE LA POBLACION, CON ENFASIS EN LAS PRIORIDADES NACIONALES.																	
AEI.01.06 PREVENCIÓN, DETECCIÓN PRECOZ Y ATENCIÓN INTEGRAL, POR CURSO DE VIDA, DE ENFERMEDADES NO TRANSMISIBLES CON ENFASIS EN LAS PRIORIDADES SANITARIAS NACIONALES.																	
COD	Actividad Operativa	Ubigeo	Meta Fisica Anual	U.M.	1	2	3	4	5	6	7	8	9	10	11	12	Monto POI \$.
AO100012500399	0515001 - LESIONES MEDULARES	150108 : CHORRILLOS	240	087 - PERSONA ATENDIDA	4,417.00	4,417.00	4,417.00	4,417.00	4,417.00	4,417.00	4,417.00	4,417.00	4,417.00	4,417.00	4,417.00	4,417.00	53,004.00
AO100012500400	0515007 - ENFERMEDAD ARTICULAR DEGENERATIVA	150108 : CHORRILLOS	684	087 - PERSONA ATENDIDA	4,417.00	4,417.00	4,417.00	4,417.00	4,417.00	4,417.00	4,417.00	4,417.00	4,417.00	4,417.00	4,417.00	4,417.00	53,004.00
AO100012500401	0515008 - ENFERMEDAD CEREBRO VASCULAR	150108 : CHORRILLOS	24	087 - PERSONA ATENDIDA	4,417.00	4,417.00	4,417.00	4,417.00	4,417.00	4,417.00	4,417.00	4,417.00	4,417.00	4,417.00	4,417.00	4,417.00	53,004.00
AO100012500402	0515012 - TRANSITORIOS POSTULARES	150108 : CHORRILLOS	252	087 - PERSONA ATENDIDA	4,417.00	4,417.00	4,417.00	4,417.00	4,417.00	4,417.00	4,417.00	4,417.00	4,417.00	4,417.00	4,417.00	4,417.00	53,004.00



Centro de Costo:		15 06 - ATENCION EN ELECTROMIOGRAFIA															
OEI.01 PREVENIR, VIGILAR, CONTROLAR Y REDUCIR EL IMPACTO DE LAS ENFERMEDADES, DAÑOS Y CONDICIONES QUE AFECTAN LA SALUD DE LA POBLACION, CON ENFASIS EN LAS PRIORIDADES NACIONALES.																	
AEI.01.06 PREVENCIÓN, DETECCIÓN PRECOZ Y ATENCIÓN INTEGRAL, POR CURSO DE VIDA, DE ENFERMEDADES NO TRANSMISIBLES CON ENFASIS EN LAS PRIORIDADES SANITARIAS NACIONALES.																	
COD	Actividad Operativa	Ubigeo	Meta Fisica Anual	U.M.	1	2	3	4	5	6	7	8	9	10	11	12	Monto POI \$.
AO100012500403	0515001 - LESIONES MEDULARES	150108 : CHORRILLOS	120	087 - PERSONA ATENDIDA	4,417.00	4,417.00	4,417.00	4,417.00	4,417.00	4,417.00	4,417.00	4,417.00	4,417.00	4,417.00	4,417.00	4,417.00	53,004.00
AO100012500404	0515002 - AMPUTADOS DE MIEMBRO INFERIOR	150108 : CHORRILLOS	19	087 - PERSONA ATENDIDA	4,417.00	4,417.00	4,417.00	4,417.00	4,417.00	4,417.00	4,417.00	4,417.00	4,417.00	4,417.00	4,417.00	4,417.00	53,004.00
AO100012500405	0515005 - LESIONES DEL NERVI PERIFERICO	150108 : CHORRILLOS	265	087 - PERSONA ATENDIDA	4,417.00	4,417.00	4,417.00	4,417.00	4,417.00	4,417.00	4,417.00	4,417.00	4,417.00	4,417.00	4,417.00	4,417.00	53,004.00
AO100012500406	0515006 - TRANSITORIOS DEL DESARROLLO DE LA FUNCION MOTRIZ	150108 : CHORRILLOS	12	087 - PERSONA ATENDIDA	4,417.00	4,417.00	4,417.00	4,417.00	4,417.00	4,417.00	4,417.00	4,417.00	4,417.00	4,417.00	4,417.00	4,417.00	53,004.00
AO100012500407	0515007 - ENFERMEDAD ARTICULAR DEGENERATIVA	150108 : CHORRILLOS	562	087 - PERSONA ATENDIDA	8,834.00	8,834.00	8,834.00	8,834.00	8,834.00	8,834.00	8,834.00	8,834.00	8,834.00	8,834.00	8,834.00	8,834.00	106,008.00
AO100012500408	0515008 - ENFERMEDAD CEREBRO VASCULAR	150108 : CHORRILLOS	295	087 - PERSONA ATENDIDA	4,417.00	4,417.00	4,417.00	4,417.00	4,417.00	4,417.00	4,417.00	4,417.00	4,417.00	4,417.00	4,417.00	4,417.00	53,004.00
AO100012500410	0515010 - ENFERMEDAD DE PARKINSON	150108 : CHORRILLOS	34	087 - PERSONA ATENDIDA	4,417.00	4,417.00	4,417.00	4,417.00	4,417.00	4,417.00	4,417.00	4,417.00	4,417.00	4,417.00	4,417.00	4,417.00	53,004.00
AO100012500411	0515012 - TRANSITORIOS POSTULARES	150108 : CHORRILLOS	6	087 - PERSONA ATENDIDA	4,417.00	4,417.00	4,417.00	4,417.00	4,417.00	4,417.00	4,417.00	4,417.00	4,417.00	4,417.00	4,417.00	4,417.00	53,004.00
AO100012500412	0515101 - HIPOACUSIA Y/O SORDERA	150108 : CHORRILLOS	7	087 - PERSONA ATENDIDA	4,539.00	4,539.00	4,539.00	4,539.00	4,539.00	4,539.00	4,539.00	4,539.00	4,539.00	4,539.00	4,539.00	4,539.00	54,468.00

Centro de Costo:		15 07 - ATENCION Y GESTION DEL DIDA DIAGNOSTICO															
OEI.01 PREVENIR, VIGILAR, CONTROLAR Y REDUCIR EL IMPACTO DE LAS ENFERMEDADES, DAÑOS Y CONDICIONES QUE AFECTAN LA SALUD DE LA POBLACION, CON ENFASIS EN LAS PRIORIDADES NACIONALES.																	
AEI.01.06 PREVENCIÓN, DETECCIÓN PRECOZ Y ATENCIÓN INTEGRAL, POR CURSO DE VIDA, DE ENFERMEDADES NO TRANSMISIBLES CON ENFASIS EN LAS PRIORIDADES SANITARIAS NACIONALES.																	
COD	Actividad Operativa	Ubigeo	Meta Fisica Anual	U.M.	1	2	3	4	5	6	7	8	9	10	11	12	Monto POI \$.
AO100012500418	0515005 - LESIONES DEL NERVI PERIFERICO	150108 : CHORRILLOS	720	087 - PERSONA ATENDIDA	8,834.00	8,834.00	8,834.00	8,834.00	8,834.00	8,834.00	8,834.00	8,834.00	8,834.00	8,834.00	8,834.00	8,834.00	106,008.00

Anexo B-4 : POI APROBADO Consolidado con programación Financiera

AOI00012500514 0515003 - LESIONES DEL NERVIJO PERIFERICO ATENDIDA 12 087 : PERSONA 8,834.00 8,834.00 8,834.00 8,834.00 8,834.00 8,834.00 8,834.00 8,834.00 8,834.00 8,834.00 8,834.00 8,834.00 8,834.00 8,834.00 8,834.00 8,834.00 8,834.00 8,834.00 106,608.00

Centro de Costo: 16 - DIDA BIOMECANICA

OEL01 PREVENIR; VIGILAR; CONTROLAR Y REDUCIR EL IMPACTO DE LAS ENFERMEDADES; DAÑOS Y CONDICIONES QUE AFECTAN LA SALUD DE LA POBLACIÓN; CON ÉNFASIS EN LAS PRIORIDADES NACIONALES.

AEL01.06 PREVENCIÓN; DETECCIÓN PRECOZ Y ATENCIÓN INTEGRAL; POR CURSO DE VIDA; DE ENFERMEDADES NO TRANSMISIBLES CON ÉNFASIS EN LAS PRIORIDADES SANITARIAS NACIONALES.

COD.	Actividad Operativa	Urgico	Meta Física Anual	PROGRAMACIÓN												Monto POI 5/			
				1	2	3	4	5	6	7	8	9	10	11	12				
AOI00012500281	0515002 - AMPUTADOS DE MIEMBRO INFERIOR	150108 : CHORRILLOS	12	087 : PERSONA ATENDIDA	8,834.00	8,834.00	8,834.00	8,834.00	8,834.00	8,834.00	8,834.00	8,834.00	8,834.00	8,834.00	8,834.00	8,834.00	8,834.00	8,834.00	106,608.00
AOI00012500604	ATENCIÓN PARA PROTESIS	150108 : CHORRILLOS	0	006 : ATENCIÓN	0.00	0.00	0.00	0.00	0.00	0.00	0.00	0.00	0.00	0.00	0.00	0.00	0.00	0.00	0.00
AOI00012500605	ATENCIÓN PARA ORTESIS	150108 : CHORRILLOS	0	006 : ATENCIÓN	0.00	0.00	0.00	0.00	0.00	0.00	0.00	0.00	0.00	0.00	0.00	0.00	0.00	0.00	0.00
AOI00012500606	ATENCIÓN DE ARTICULOS	150108 : CHORRILLOS	0	006 : ATENCIÓN	0.00	0.00	0.00	0.00	0.00	0.00	0.00	0.00	0.00	0.00	0.00	0.00	0.00	0.00	0.00
AOI00012500607	ATENCIÓN PARA CALZADO ORTOPEDICO	150108 : CHORRILLOS	0	006 : ATENCIÓN	0.00	0.00	0.00	0.00	0.00	0.00	0.00	0.00	0.00	0.00	0.00	0.00	0.00	0.00	0.00
AOI00012500608	ATENCIÓN EN ARRÉGLOS Y ACCESORIOS	150108 : CHORRILLOS	0	006 : ATENCIÓN	0.00	0.00	0.00	0.00	0.00	0.00	0.00	0.00	0.00	0.00	0.00	0.00	0.00	0.00	0.00
AOI00012500609	ATENCIÓN EN COMPONENTES	150108 : CHORRILLOS	0	006 : ATENCIÓN	0.00	0.00	0.00	0.00	0.00	0.00	0.00	0.00	0.00	0.00	0.00	0.00	0.00	0.00	0.00

Centro de Costo: 16.01 - ATENCIÓN PARA PROTESIS

OEL01 PREVENIR; VIGILAR; CONTROLAR Y REDUCIR EL IMPACTO DE LAS ENFERMEDADES; DAÑOS Y CONDICIONES QUE AFECTAN LA SALUD DE LA POBLACIÓN; CON ÉNFASIS EN LAS PRIORIDADES NACIONALES.

AEL01.06 PREVENCIÓN; DETECCIÓN PRECOZ Y ATENCIÓN INTEGRAL; POR CURSO DE VIDA; DE ENFERMEDADES NO TRANSMISIBLES CON ÉNFASIS EN LAS PRIORIDADES SANITARIAS NACIONALES.

COD.	Actividad Operativa	Urgico	Meta Física Anual	PROGRAMACIÓN												Monto POI 5/			
				1	2	3	4	5	6	7	8	9	10	11	12				
AOI00012500199	0515002 - AMPUTADOS DE MIEMBRO INFERIOR	150108 : CHORRILLOS	142	087 : PERSONA ATENDIDA	4,417.00	4,417.00	4,417.00	4,417.00	4,417.00	4,417.00	4,417.00	4,417.00	4,417.00	4,417.00	4,417.00	4,417.00	4,417.00	4,417.00	53,004.00
AOI00012500200	0515003 - AMPUTADOS DE MIEMBRO SUPERIOR	150108 : CHORRILLOS	3	087 : PERSONA ATENDIDA	4,417.00	4,417.00	4,417.00	4,417.00	4,417.00	4,417.00	4,417.00	4,417.00	4,417.00	4,417.00	4,417.00	4,417.00	4,417.00	4,417.00	53,004.00
AOI00012500201	0515012 - TRASTORNOS POSTULARES	150108 : CHORRILLOS	1	087 : PERSONA ATENDIDA	4,417.00	4,417.00	4,417.00	4,417.00	4,417.00	4,417.00	4,417.00	4,417.00	4,417.00	4,417.00	4,417.00	4,417.00	4,417.00	4,417.00	53,004.00

Centro de Costo: 16.02 - ATENCIÓN PARA ORTESIS

OEL01 PREVENIR; VIGILAR; CONTROLAR Y REDUCIR EL IMPACTO DE LAS ENFERMEDADES; DAÑOS Y CONDICIONES QUE AFECTAN LA SALUD DE LA POBLACIÓN; CON ÉNFASIS EN LAS PRIORIDADES NACIONALES.

AEL01.06 PREVENCIÓN; DETECCIÓN PRECOZ Y ATENCIÓN INTEGRAL; POR CURSO DE VIDA; DE ENFERMEDADES NO TRANSMISIBLES CON ÉNFASIS EN LAS PRIORIDADES SANITARIAS NACIONALES.

COD.	Actividad Operativa	Urgico	Meta Física Anual	PROGRAMACIÓN												Monto POI 5/			
				1	2	3	4	5	6	7	8	9	10	11	12				
AOI00012500202	0515002 - AMPUTADOS DE MIEMBRO INFERIOR	150108 : CHORRILLOS	6	087 : PERSONA ATENDIDA	4,417.00	4,417.00	4,417.00	4,417.00	4,417.00	4,417.00	4,417.00	4,417.00	4,417.00	4,417.00	4,417.00	4,417.00	4,417.00	4,417.00	53,004.00
AOI00012500203	0515003 - AMPUTADOS DE MIEMBRO SUPERIOR	150108 : CHORRILLOS	5	087 : PERSONA ATENDIDA	4,417.00	4,417.00	4,417.00	4,417.00	4,417.00	4,417.00	4,417.00	4,417.00	4,417.00	4,417.00	4,417.00	4,417.00	4,417.00	4,417.00	53,004.00
AOI00012500204	0515004 - ENFERMEDAD MUSCULAR Y UNIÓN MONONEURAL	150108 : CHORRILLOS	12	087 : PERSONA ATENDIDA	4,417.00	4,417.00	4,417.00	4,417.00	4,417.00	4,417.00	4,417.00	4,417.00	4,417.00	4,417.00	4,417.00	4,417.00	4,417.00	4,417.00	53,004.00
AOI00012500205	0515005 - LESIONES DEL NERVIJO PERIFERICO	150108 : CHORRILLOS	37	087 : PERSONA ATENDIDA	4,417.00	4,417.00	4,417.00	4,417.00	4,417.00	4,417.00	4,417.00	4,417.00	4,417.00	4,417.00	4,417.00	4,417.00	4,417.00	4,417.00	53,004.00
AOI00012500206	0515006 - TRASTORNOS DEL DESARROLLO DE LA FUNCIÓN MOTRIZ	150108 : CHORRILLOS	53	087 : PERSONA ATENDIDA	4,417.00	4,417.00	4,417.00	4,417.00	4,417.00	4,417.00	4,417.00	4,417.00	4,417.00	4,417.00	4,417.00	4,417.00	4,417.00	4,417.00	53,004.00
AOI00012500207	0515007 - ENFERMEDAD ARTICULAR DEGENERATIVA	150108 : CHORRILLOS	38	087 : PERSONA ATENDIDA	4,417.00	4,417.00	4,417.00	4,417.00	4,417.00	4,417.00	4,417.00	4,417.00	4,417.00	4,417.00	4,417.00	4,417.00	4,417.00	4,417.00	53,004.00
AOI00012500208	0515008 - ENFERMEDAD CEREBRO VASCULAR	150108 : CHORRILLOS	313	087 : PERSONA ATENDIDA	4,417.00	4,417.00	4,417.00	4,417.00	4,417.00	4,417.00	4,417.00	4,417.00	4,417.00	4,417.00	4,417.00	4,417.00	4,417.00	4,417.00	53,004.00
AOI00012500209	0515009 - ENCEFALOPATIA INFANTIL	150108 : CHORRILLOS	204	087 : PERSONA ATENDIDA	4,417.00	4,417.00	4,417.00	4,417.00	4,417.00	4,417.00	4,417.00	4,417.00	4,417.00	4,417.00	4,417.00	4,417.00	4,417.00	4,417.00	53,004.00
AOI00012500210	0515012 - TRASTORNOS POSTULARES	150108 : CHORRILLOS	161	087 : PERSONA ATENDIDA	4,417.00	4,417.00	4,417.00	4,417.00	4,417.00	4,417.00	4,417.00	4,417.00	4,417.00	4,417.00	4,417.00	4,417.00	4,417.00	4,417.00	53,004.00
AOI00012500211	0515201 - TRASTORNOS DE APRENDIZAJE	150108 : CHORRILLOS	27	087 : PERSONA ATENDIDA	3,454.00	3,454.00	3,454.00	3,454.00	3,454.00	3,454.00	3,454.00	3,454.00	3,454.00	3,454.00	3,454.00	3,454.00	3,454.00	3,454.00	41,448.00
AOI00012500212	0515202 - RETRASO MENTAL: LEVE, MODERADO, SEVERO	150108 : CHORRILLOS	51	087 : PERSONA ATENDIDA	3,454.00	3,454.00	3,454.00	3,454.00	3,454.00	3,454.00	3,454.00	3,454.00	3,454.00	3,454.00	3,454.00	3,454.00	3,454.00	3,454.00	41,448.00
AOI00012500213	0515001 - LESIONES MEDULARES	150108 : CHORRILLOS	173	087 : PERSONA ATENDIDA	4,417.00	4,417.00	4,417.00	4,417.00	4,417.00	4,417.00	4,417.00	4,417.00	4,417.00	4,417.00	4,417.00	4,417.00	4,417.00	4,417.00	53,004.00



Centro de Costo: 16.03 - ATENCION DE ARTICULOS

CHORRILLOS

ATENIDA

OEI.01 PREVENIR, VIGILAR, CONTROLAR Y REDUCIR EL IMPACTO DE LAS ENFERMEDADES; DAÑOS Y CONDICIONES QUE AFECTAN LA SALUD DE LA POBLACION; CON ENFASIS EN LAS PRIORIDADES NACIONALES
 AEI.01.06 PREVENCIÓN, DETECCIÓN PRECOZ Y ATENCIÓN INTEGRAL, POR CURSO DE VIDA, DE ENFERMEDADES NO TRANSMISIBLES CON ENFASIS EN LAS PRIORIDADES SANITARIAS NACIONALES.

COD	Actividad Operativa	Ubigeo	Meta Fisica Anual	U.M.	PROGRAMACION												Monto POI S/	
					1	2	3	4	5	6	7	8	9	10	11	12		
AOI00012500214	0515001 - LESIONES MEDULARES	150108 : CHORRILLOS	16	087 : PERSONA ATENDIDA	4,417.00	4,417.00	4,417.00	4,417.00	4,417.00	4,417.00	4,417.00	4,417.00	4,417.00	4,417.00	4,417.00	4,417.00	4,417.00	53,004.00
AOI00012500215	0515005 - LESIONES DEL NERVIJO PERIFERICO	150108 : CHORRILLOS	5	087 : PERSONA ATENDIDA	4,417.00	4,417.00	4,417.00	4,417.00	4,417.00	4,417.00	4,417.00	4,417.00	4,417.00	4,417.00	4,417.00	4,417.00	4,417.00	53,004.00
AOI00012500216	0515007 - ENFERMEDAD ARTICULAR DEGENERATIVA	150108 : CHORRILLOS	12	087 : PERSONA ATENDIDA	4,417.00	4,417.00	4,417.00	4,417.00	4,417.00	4,417.00	4,417.00	4,417.00	4,417.00	4,417.00	4,417.00	4,417.00	4,417.00	53,004.00
AOI00012500217	0515009 - ENCEFALOPATIA INFANTIL	150108 : CHORRILLOS	4	087 : PERSONA ATENDIDA	4,417.00	4,417.00	4,417.00	4,417.00	4,417.00	4,417.00	4,417.00	4,417.00	4,417.00	4,417.00	4,417.00	4,417.00	4,417.00	53,004.00
AOI00012500218	0515012 - TRANSITORIOS POSTULARES	150108 : CHORRILLOS	16	087 : PERSONA ATENDIDA	4,417.00	4,417.00	4,417.00	4,417.00	4,417.00	4,417.00	4,417.00	4,417.00	4,417.00	4,417.00	4,417.00	4,417.00	4,417.00	53,004.00
AOI00012500219	0515201 - TRANSITORIOS DE APRENDIZAJE	150108 : CHORRILLOS	8	087 : PERSONA ATENDIDA	3,454.00	3,454.00	3,454.00	3,454.00	3,454.00	3,454.00	3,454.00	3,454.00	3,454.00	3,454.00	3,454.00	3,454.00	3,454.00	41,448.00
AOI00012500220	0515002 - AMPUTADOS DE MIEMBRO INFERIOR	150108 : CHORRILLOS	109	087 : PERSONA ATENDIDA	4,417.00	4,417.00	4,417.00	4,417.00	4,417.00	4,417.00	4,417.00	4,417.00	4,417.00	4,417.00	4,417.00	4,417.00	4,417.00	53,004.00

Centro de Costo: 16.04 - ATENCION PARA CALZADO ORTOPEDICO

OEI.01 PREVENIR, VIGILAR, CONTROLAR Y REDUCIR EL IMPACTO DE LAS ENFERMEDADES; DAÑOS Y CONDICIONES QUE AFECTAN LA SALUD DE LA POBLACION; CON ENFASIS EN LAS PRIORIDADES NACIONALES
 AEI.01.06 PREVENCIÓN, DETECCIÓN PRECOZ Y ATENCIÓN INTEGRAL, POR CURSO DE VIDA, DE ENFERMEDADES NO TRANSMISIBLES CON ENFASIS EN LAS PRIORIDADES SANITARIAS NACIONALES.

COD	Actividad Operativa	Ubigeo	Meta Fisica Anual	U.M.	PROGRAMACION												Monto POI S/	
					1	2	3	4	5	6	7	8	9	10	11	12		
AOI00012500233	0515001 - LESIONES MEDULARES	150108 : CHORRILLOS	84	087 : PERSONA ATENDIDA	4,417.00	4,417.00	4,417.00	4,417.00	4,417.00	4,417.00	4,417.00	4,417.00	4,417.00	4,417.00	4,417.00	4,417.00	4,417.00	53,004.00
AOI00012500234	0515002 - AMPUTADOS DE MIEMBRO INFERIOR	150108 : CHORRILLOS	36	087 : PERSONA ATENDIDA	4,417.00	4,417.00	4,417.00	4,417.00	4,417.00	4,417.00	4,417.00	4,417.00	4,417.00	4,417.00	4,417.00	4,417.00	4,417.00	53,004.00
AOI00012500235	0515005 - LESIONES DEL NERVIJO PERIFERICO	150108 : CHORRILLOS	12	087 : PERSONA ATENDIDA	4,417.00	4,417.00	4,417.00	4,417.00	4,417.00	4,417.00	4,417.00	4,417.00	4,417.00	4,417.00	4,417.00	4,417.00	4,417.00	53,004.00
AOI00012500236	0515006 - TRANSITORIOS DEL DESARROLLO DE LA FUNCION MOTRIZ	150108 : CHORRILLOS	228	087 : PERSONA ATENDIDA	4,417.00	4,417.00	4,417.00	4,417.00	4,417.00	4,417.00	4,417.00	4,417.00	4,417.00	4,417.00	4,417.00	4,417.00	4,417.00	53,004.00
AOI00012500237	0515007 - ENFERMEDAD ARTICULAR DEGENERATIVA	150108 : CHORRILLOS	48	087 : PERSONA ATENDIDA	4,417.00	4,417.00	4,417.00	4,417.00	4,417.00	4,417.00	4,417.00	4,417.00	4,417.00	4,417.00	4,417.00	4,417.00	4,417.00	53,004.00
AOI00012500238	0515009 - ENCEFALOPATIA INFANTIL	150108 : CHORRILLOS	48	087 : PERSONA ATENDIDA	4,417.00	4,417.00	4,417.00	4,417.00	4,417.00	4,417.00	4,417.00	4,417.00	4,417.00	4,417.00	4,417.00	4,417.00	4,417.00	53,004.00
AOI00012500239	0515012 - TRANSITORIOS POSTULARES	150108 : CHORRILLOS	204	087 : PERSONA ATENDIDA	4,417.00	4,417.00	4,417.00	4,417.00	4,417.00	4,417.00	4,417.00	4,417.00	4,417.00	4,417.00	4,417.00	4,417.00	4,417.00	53,004.00
AOI00012500240	0515201 - TRANSITORIOS DE APRENDIZAJE	150108 : CHORRILLOS	12	087 : PERSONA ATENDIDA	3,454.00	3,454.00	3,454.00	3,454.00	3,454.00	3,454.00	3,454.00	3,454.00	3,454.00	3,454.00	3,454.00	3,454.00	3,454.00	41,448.00
AOI00012500241	0515202 - RETRASO MENTAL: LEVE, MODERADO, SEVERO	150108 : CHORRILLOS	48	087 : PERSONA ATENDIDA	3,454.00	3,454.00	3,454.00	3,454.00	3,454.00	3,454.00	3,454.00	3,454.00	3,454.00	3,454.00	3,454.00	3,454.00	3,454.00	41,448.00
AOI00012500580	0515008 - ENFERMEDAD CEREBRO VASCULAR	150108 : CHORRILLOS	0	087 : PERSONA ATENDIDA	0.00	0.00	0.00	0.00	0.00	0.00	0.00	0.00	0.00	0.00	0.00	0.00	0.00	0.00

Centro de Costo: 16.05 - ATENCION EN ARREGLOS Y ACCESORIOS

OEI.01 PREVENIR, VIGILAR, CONTROLAR Y REDUCIR EL IMPACTO DE LAS ENFERMEDADES; DAÑOS Y CONDICIONES QUE AFECTAN LA SALUD DE LA POBLACION; CON ENFASIS EN LAS PRIORIDADES NACIONALES
 AEI.01.06 PREVENCIÓN, DETECCIÓN PRECOZ Y ATENCIÓN INTEGRAL, POR CURSO DE VIDA, DE ENFERMEDADES NO TRANSMISIBLES CON ENFASIS EN LAS PRIORIDADES SANITARIAS NACIONALES.

COD	Actividad Operativa	Ubigeo	Meta Fisica Anual	U.M.	PROGRAMACION												Monto POI S/	
					1	2	3	4	5	6	7	8	9	10	11	12		
AOI00012500251	0515001 - LESIONES MEDULARES	150108 : CHORRILLOS	132	087 : PERSONA ATENDIDA	4,417.00	4,417.00	4,417.00	4,417.00	4,417.00	4,417.00	4,417.00	4,417.00	4,417.00	4,417.00	4,417.00	4,417.00	4,417.00	53,004.00
AOI00012500252	0515002 - AMPUTADOS DE MIEMBRO INFERIOR	150108 : CHORRILLOS	95	087 : PERSONA ATENDIDA	4,417.00	4,417.00	4,417.00	4,417.00	4,417.00	4,417.00	4,417.00	4,417.00	4,417.00	4,417.00	4,417.00	4,417.00	4,417.00	53,004.00
AOI00012500253	0515003 - AMPUTADOS DE MIEMBRO SUPERIOR	150108 : CHORRILLOS	19	087 : PERSONA ATENDIDA	4,417.00	4,417.00	4,417.00	4,417.00	4,417.00	4,417.00	4,417.00	4,417.00	4,417.00	4,417.00	4,417.00	4,417.00	4,417.00	53,004.00
AOI00012500254	0515005 - LESIONES DEL NERVIJO PERIFERICO	150108 : CHORRILLOS	36	087 : PERSONA ATENDIDA	4,417.00	4,417.00	4,417.00	4,417.00	4,417.00	4,417.00	4,417.00	4,417.00	4,417.00	4,417.00	4,417.00	4,417.00	4,417.00	53,004.00
AOI00012500255	0515008 - ENFERMEDAD CEREBRO VASCULAR	150108 : CHORRILLOS	36	087 : PERSONA ATENDIDA	4,417.00	4,417.00	4,417.00	4,417.00	4,417.00	4,417.00	4,417.00	4,417.00	4,417.00	4,417.00	4,417.00	4,417.00	4,417.00	53,004.00



Anexo B-4 : POI APROBADO Consolidado con programación Financiera

AOI00012500256	0515009 - ENCEFALOPATIA INFANTIL	18	087 : PERSONA ATENDIDA	4,417.00	4,417.00	4,417.00	4,417.00	4,417.00	4,417.00	4,417.00	4,417.00	4,417.00	4,417.00	4,417.00	4,417.00	4,417.00	4,417.00	4,417.00	4,417.00	53,004.00	
AOI00012500257	0515012 - TRANSTORNOS POSTULARES	24	087 : PERSONA ATENDIDA	4,417.00	4,417.00	4,417.00	4,417.00	4,417.00	4,417.00	4,417.00	4,417.00	4,417.00	4,417.00	4,417.00	4,417.00	4,417.00	4,417.00	4,417.00	4,417.00	4,417.00	53,004.00

Centro de Costo: 16.06 - ATENCIÓN EN COMPONENTES

DEI.01 PREVENIR; VIGILAR; CONTROLAR Y REDUCIR EL IMPACTO DE LAS ENFERMEDADES; DAÑOS Y CONDICIONES QUE AFECTAN LA SALUD DE LA POBLACIÓN; CON ÉNFASIS EN LAS PRIORIDADES NACIONALES.
 AEL.01.06 PREVENCIÓN; DETECCIÓN PRECOZ Y ATENCIÓN INTEGRAL; POR CURSO DE VIDA; DE ENFERMEDADES NO TRANSMISIBLES CON ÉNFASIS EN LAS PRIORIDADES SANITARIAS NACIONALES.

COD.	Actividad Operativa	Ubigeo	Meta Física Anual	U.M.	1	2	3	4	5	6	7	8	9	10	11	12	Monto POI S/	
AOI00012500267	0515001 - LESIONES MEDULARES	150108 : CHORRILLOS	108	PERSONA ATENDIDA	4,417.00	4,417.00	4,417.00	4,417.00	4,417.00	4,417.00	4,417.00	4,417.00	4,417.00	4,417.00	4,417.00	4,417.00	4,417.00	53,004.00
AOI00012500268	0515002 - AMPUTADOS DE MIEMBRO INFERIOR	150108 : CHORRILLOS	84	PERSONA ATENDIDA	4,417.00	4,417.00	4,417.00	4,417.00	4,417.00	4,417.00	4,417.00	4,417.00	4,417.00	4,417.00	4,417.00	4,417.00	4,417.00	53,004.00
AOI00012500269	0515003 - AMPUTADOS DE MIEMBRO SUPERIOR	150108 : CHORRILLOS	12	PERSONA ATENDIDA	4,417.00	4,417.00	4,417.00	4,417.00	4,417.00	4,417.00	4,417.00	4,417.00	4,417.00	4,417.00	4,417.00	4,417.00	4,417.00	53,004.00
AOI00012500270	0515005 - LESIONES DEL NERVO PERIFERICO	150108 : CHORRILLOS	36	PERSONA ATENDIDA	4,417.00	4,417.00	4,417.00	4,417.00	4,417.00	4,417.00	4,417.00	4,417.00	4,417.00	4,417.00	4,417.00	4,417.00	4,417.00	53,004.00
AOI00012500271	0515008 - ENFERMEDAD CEREBRO VASCULAR	150108 : CHORRILLOS	36	PERSONA ATENDIDA	4,417.00	4,417.00	4,417.00	4,417.00	4,417.00	4,417.00	4,417.00	4,417.00	4,417.00	4,417.00	4,417.00	4,417.00	4,417.00	53,004.00
AOI00012500272	0515009 - ENCEFALOPATIA INFANTIL	150108 : CHORRILLOS	12	PERSONA ATENDIDA	4,417.00	4,417.00	4,417.00	4,417.00	4,417.00	4,417.00	4,417.00	4,417.00	4,417.00	4,417.00	4,417.00	4,417.00	4,417.00	53,004.00
AOI00012500273	0515012 - TRANSTORNOS POSTULARES	150108 : CHORRILLOS	12	PERSONA ATENDIDA	4,417.00	4,417.00	4,417.00	4,417.00	4,417.00	4,417.00	4,417.00	4,417.00	4,417.00	4,417.00	4,417.00	4,417.00	4,417.00	53,004.00

Centro de Costo: 17.01 - ATENCIÓN Y GESTIÓN DE LA DEIDRI FUNCIONES MENTALES

OEI.01 PREVENIR; VIGILAR; CONTROLAR Y REDUCIR EL IMPACTO DE LAS ENFERMEDADES; DAÑOS Y CONDICIONES QUE AFECTAN LA SALUD DE LA POBLACIÓN; CON ÉNFASIS EN LAS PRIORIDADES NACIONALES.
 AEI.01.06 PREVENCIÓN; DETECCIÓN PRECOZ Y ATENCIÓN INTEGRAL; POR CURSO DE VIDA; DE ENFERMEDADES NO TRANSMISIBLES CON ÉNFASIS EN LAS PRIORIDADES SANITARIAS NACIONALES.

COD.	Actividad Operativa	Ubigeo	Meta Física Anual	U.M.	1	2	3	4	5	6	7	8	9	10	11	12	Monto POI S/	
AOI00012500517	0515202 - RETRASO MENTAL: LEVE, MODERADO, SEVERO	150108 : CHORRILLOS	12	PERSONA ATENDIDA	6,908.00	6,908.00	6,908.00	6,908.00	6,908.00	6,908.00	6,908.00	6,908.00	6,908.00	6,908.00	6,908.00	6,908.00	6,908.00	82,896.00

Centro de Costo: 18 - DIDRI EN EL APRENDIZAJE (PP 0129)

OEI.01 PREVENIR; VIGILAR; CONTROLAR Y REDUCIR EL IMPACTO DE LAS ENFERMEDADES; DAÑOS Y CONDICIONES QUE AFECTAN LA SALUD DE LA POBLACIÓN; CON ÉNFASIS EN LAS PRIORIDADES NACIONALES.
 AEI.01.06 PREVENCIÓN; DETECCIÓN PRECOZ Y ATENCIÓN INTEGRAL; POR CURSO DE VIDA; DE ENFERMEDADES NO TRANSMISIBLES CON ÉNFASIS EN LAS PRIORIDADES SANITARIAS NACIONALES.

COD.	Actividad Operativa	Ubigeo	Meta Física Anual	U.M.	1	2	3	4	5	6	7	8	9	10	11	12	Monto POI S/
AOI00012500620	CONSULTA MEDICA ESPECIALIZADA	150108 : CHORRILLOS	0	006 : ATENCIÓN	0.00	0.00	0.00	0.00	0.00	0.00	0.00	0.00	0.00	0.00	0.00	0.00	0.00
AOI00012500621	TERAPIA PSICOLOGICA ESPECIALIZADA	150108 : CHORRILLOS	0	006 : ATENCIÓN	0.00	0.00	0.00	0.00	0.00	0.00	0.00	0.00	0.00	0.00	0.00	0.00	0.00
AOI00012500622	TERAPIA PSICOPEDAGOGICA ESPECIALIZADA	150108 : CHORRILLOS	0	006 : ATENCIÓN	0.00	0.00	0.00	0.00	0.00	0.00	0.00	0.00	0.00	0.00	0.00	0.00	0.00
AOI00012500623	SERVICIO SOCIAL	150108 : CHORRILLOS	0	006 : ATENCIÓN	0.00	0.00	0.00	0.00	0.00	0.00	0.00	0.00	0.00	0.00	0.00	0.00	0.00

Centro de Costo: 18.01 - CONSULTA MEDICA ESPECIALIZADA

OEI.01 PREVENIR; VIGILAR; CONTROLAR Y REDUCIR EL IMPACTO DE LAS ENFERMEDADES; DAÑOS Y CONDICIONES QUE AFECTAN LA SALUD DE LA POBLACIÓN; CON ÉNFASIS EN LAS PRIORIDADES NACIONALES.
 AEI.01.06 PREVENCIÓN; DETECCIÓN PRECOZ Y ATENCIÓN INTEGRAL; POR CURSO DE VIDA; DE ENFERMEDADES NO TRANSMISIBLES CON ÉNFASIS EN LAS PRIORIDADES SANITARIAS NACIONALES.

COD.	Actividad Operativa	Ubigeo	Meta Física Anual	U.M.	1	2	3	4	5	6	7	8	9	10	11	12	Monto POI S/
AOI00012500187	0515201 - TRANSTORNOS DE APRENDIZAJE	150108 : CHORRILLOS	3,796	PERSONA ATENDIDA	10,362.00	10,362.00	10,362.00	10,362.00	10,362.00	10,362.00	10,362.00	10,362.00	10,362.00	10,362.00	10,362.00	10,362.00	124,344.00
AOI00012500188	0515202 - RETRASO MENTAL: LEVE, MODERADO, SEVERO	150108 : CHORRILLOS	119	PERSONA ATENDIDA	3,454.00	3,454.00	3,454.00	3,454.00	3,454.00	3,454.00	3,454.00	3,454.00	3,454.00	3,454.00	3,454.00	3,454.00	41,448.00
AOI00012500189	0515203 - TRANSTORNOS DEL ESPECTRO AUTISTA	150108 : CHORRILLOS	89	PERSONA ATENDIDA	3,454.00	3,454.00	3,454.00	3,454.00	3,454.00	3,454.00	3,454.00	3,454.00	3,454.00	3,454.00	3,454.00	3,454.00	41,448.00

Centro de Costo: 18.02 - TERAPIA PSICOLOGICA ESPECIALIZADA

OEI.01 PREVENIR, VIGILAR, CONTROLAR Y REDUCIR EL IMPACTO DE LAS ENFERMEDADES, DAÑOS Y CONDICIONES QUE AFECTAN LA SALUD DE LA POBLACION, CON ENFASIS EN LAS PRIORIDADES NACIONALES.
 AEI.01.06 PREVENCIÓN, DETECCIÓN PRECOZ Y ATENCIÓN INTEGRAL, POR CURSO DE VIDA, DE ENFERMEDADES NO TRANSMISIBLES CON ENFASIS EN LAS PRIORIDADES SANITARIAS NACIONALES.

COD	Actividad Operativa	Ubigeo	Meta Fisica Anual	U.M.	PROGRAMACION												Monto POI S/							
					1	2	3	4	5	6	7	8	9	10	11	12								
AOI00012500191	TRANSFORMOS DE APRENDIZAJE	150108 : CHORRILLOS	9,362	087 : PERSONA ATENDIDA	3,454.00	3,454.00	3,454.00	3,454.00	3,454.00	3,454.00	3,454.00	3,454.00	3,454.00	3,454.00	3,454.00	3,454.00	3,454.00	3,454.00	3,454.00	3,454.00	3,454.00	3,454.00	41,448.00	
AOI00012500192	RETARSO MENTAL, LEVE, MODERADO, SEVERO	150108 : CHORRILLOS	12	087 : PERSONA ATENDIDA	3,454.00	3,454.00	3,454.00	3,454.00	3,454.00	3,454.00	3,454.00	3,454.00	3,454.00	3,454.00	3,454.00	3,454.00	3,454.00	3,454.00	3,454.00	3,454.00	3,454.00	3,454.00	3,454.00	41,448.00
AOI00012500193	TRANSFORMOS DEL ESPECTRO AUTISTA	150108 : CHORRILLOS	116	087 : PERSONA ATENDIDA	3,454.00	3,454.00	3,454.00	3,454.00	3,454.00	3,454.00	3,454.00	3,454.00	3,454.00	3,454.00	3,454.00	3,454.00	3,454.00	3,454.00	3,454.00	3,454.00	3,454.00	3,454.00	3,454.00	41,448.00

Centro de Costo: 18.03 - TERAPIA PSICOPEDAGOGICA ESPECIALIZADA

OEI.01 PREVENIR, VIGILAR, CONTROLAR Y REDUCIR EL IMPACTO DE LAS ENFERMEDADES, DAÑOS Y CONDICIONES QUE AFECTAN LA SALUD DE LA POBLACION, CON ENFASIS EN LAS PRIORIDADES NACIONALES.

AEI.01.06 PREVENCIÓN, DETECCIÓN PRECOZ Y ATENCIÓN INTEGRAL, POR CURSO DE VIDA, DE ENFERMEDADES NO TRANSMISIBLES CON ENFASIS EN LAS PRIORIDADES SANITARIAS NACIONALES.

COD	Actividad Operativa	Ubigeo	Meta Fisica Anual	U.M.	PROGRAMACION												Monto POI S/								
					1	2	3	4	5	6	7	8	9	10	11	12									
AOI00012500194	TRANSFORMOS DE APRENDIZAJE	150108 : CHORRILLOS	17,683	087 : PERSONA ATENDIDA	3,454.00	3,454.00	3,454.00	3,454.00	3,454.00	3,454.00	3,454.00	3,454.00	3,454.00	3,454.00	3,454.00	3,454.00	3,454.00	3,454.00	3,454.00	3,454.00	3,454.00	3,454.00	3,454.00	41,448.00	
AOI00012500195	RETARSO MENTAL, LEVE, MODERADO, SEVERO	150108 : CHORRILLOS	27	087 : PERSONA ATENDIDA	3,454.00	3,454.00	3,454.00	3,454.00	3,454.00	3,454.00	3,454.00	3,454.00	3,454.00	3,454.00	3,454.00	3,454.00	3,454.00	3,454.00	3,454.00	3,454.00	3,454.00	3,454.00	3,454.00	3,454.00	41,448.00
AOI00012500196	TRANSFORMOS DEL ESPECTRO AUTISTA	150108 : CHORRILLOS	134	087 : PERSONA ATENDIDA	3,454.00	3,454.00	3,454.00	3,454.00	3,454.00	3,454.00	3,454.00	3,454.00	3,454.00	3,454.00	3,454.00	3,454.00	3,454.00	3,454.00	3,454.00	3,454.00	3,454.00	3,454.00	3,454.00	3,454.00	41,448.00

Centro de Costo: 18.04 - SERVICIO SOCIAL

OEI.01 PREVENIR, VIGILAR, CONTROLAR Y REDUCIR EL IMPACTO DE LAS ENFERMEDADES, DAÑOS Y CONDICIONES QUE AFECTAN LA SALUD DE LA POBLACION, CON ENFASIS EN LAS PRIORIDADES NACIONALES.

AEI.01.06 PREVENCIÓN, DETECCIÓN PRECOZ Y ATENCIÓN INTEGRAL, POR CURSO DE VIDA, DE ENFERMEDADES NO TRANSMISIBLES CON ENFASIS EN LAS PRIORIDADES SANITARIAS NACIONALES.

COD	Actividad Operativa	Ubigeo	Meta Fisica Anual	U.M.	PROGRAMACION												Monto POI S/								
					1	2	3	4	5	6	7	8	9	10	11	12									
AOI00012500197	TRANSFORMOS DE APRENDIZAJE	150108 : CHORRILLOS	600	087 : PERSONA ATENDIDA	3,454.00	3,454.00	3,454.00	3,454.00	3,454.00	3,454.00	3,454.00	3,454.00	3,454.00	3,454.00	3,454.00	3,454.00	3,454.00	3,454.00	3,454.00	3,454.00	3,454.00	3,454.00	3,454.00	3,454.00	41,448.00
AOI00012500198	TRANSFORMOS DEL ESPECTRO AUTISTA	150108 : CHORRILLOS	28	087 : PERSONA ATENDIDA	3,454.00	3,454.00	3,454.00	3,454.00	3,454.00	3,454.00	3,454.00	3,454.00	3,454.00	3,454.00	3,454.00	3,454.00	3,454.00	3,454.00	3,454.00	3,454.00	3,454.00	3,454.00	3,454.00	3,454.00	41,448.00

Centro de Costo: 19 - DIDRI EN LA COMUNICACION. (PP 0129)

OEI.01 PREVENIR, VIGILAR, CONTROLAR Y REDUCIR EL IMPACTO DE LAS ENFERMEDADES, DAÑOS Y CONDICIONES QUE AFECTAN LA SALUD DE LA POBLACION, CON ENFASIS EN LAS PRIORIDADES NACIONALES.

AEI.01.06 PREVENCIÓN, DETECCIÓN PRECOZ Y ATENCIÓN INTEGRAL, POR CURSO DE VIDA, DE ENFERMEDADES NO TRANSMISIBLES CON ENFASIS EN LAS PRIORIDADES SANITARIAS NACIONALES.

COD	Actividad Operativa	Ubigeo	Meta Fisica Anual	U.M.	PROGRAMACION												Monto POI S/								
					1	2	3	4	5	6	7	8	9	10	11	12									
AOI00012500624	CONSULTA MEDICA ESPECIALIZADA	150108 : CHORRILLOS	0	006 : ATENCION	0.00	0.00	0.00	0.00	0.00	0.00	0.00	0.00	0.00	0.00	0.00	0.00	0.00	0.00	0.00	0.00	0.00	0.00	0.00	0.00	0.00
AOI00012500625	TERAPIA PSICOLOGICA ESPECIALIZADA	150108 : CHORRILLOS	0	006 : ATENCION	0.00	0.00	0.00	0.00	0.00	0.00	0.00	0.00	0.00	0.00	0.00	0.00	0.00	0.00	0.00	0.00	0.00	0.00	0.00	0.00	0.00
AOI00012500626	TERAPIA DE LENGUAJE ESPECIALIZADA	150108 : CHORRILLOS	0	006 : ATENCION	0.00	0.00	0.00	0.00	0.00	0.00	0.00	0.00	0.00	0.00	0.00	0.00	0.00	0.00	0.00	0.00	0.00	0.00	0.00	0.00	0.00
AOI00012500627	SERVICIO SOCIAL	150108 : CHORRILLOS	0	006 : ATENCION	0.00	0.00	0.00	0.00	0.00	0.00	0.00	0.00	0.00	0.00	0.00	0.00	0.00	0.00	0.00	0.00	0.00	0.00	0.00	0.00	0.00
AOI00012500628	PROCEDIMIENTOS AUDIOLOGICOS	150108 : CHORRILLOS	0	006 : ATENCION	0.00	0.00	0.00	0.00	0.00	0.00	0.00	0.00	0.00	0.00	0.00	0.00	0.00	0.00	0.00	0.00	0.00	0.00	0.00	0.00	0.00
AOI00012500655	CERTIFICACION DE DISCAPACIDAD	150108 : CHORRILLOS	0	087 : PERSONA ATENDIDA	0.00	0.00	0.00	0.00	0.00	0.00	0.00	0.00	0.00	0.00	0.00	0.00	0.00	0.00	0.00	0.00	0.00	0.00	0.00	0.00	0.00

Centro de Costo: 19.01 - CONSULTA MEDICA ESPECIALIZADA

OEI.01 PREVENIR, VIGILAR, CONTROLAR Y REDUCIR EL IMPACTO DE LAS ENFERMEDADES, DAÑOS Y CONDICIONES QUE AFECTAN LA SALUD DE LA POBLACION, CON ENFASIS EN LAS PRIORIDADES NACIONALES.

AEI.01.06 PREVENCIÓN, DETECCIÓN PRECOZ Y ATENCIÓN INTEGRAL, POR CURSO DE VIDA, DE ENFERMEDADES NO TRANSMISIBLES CON ENFASIS EN LAS PRIORIDADES SANITARIAS NACIONALES.

COD	Actividad Operativa	Ubigeo	Meta Fisica Anual	U.M.	PROGRAMACION												Monto POI S/								
					1	2	3	4	5	6	7	8	9	10	11	12									
AOI00012500222	HIPODACUSIA V/O SORDERA	150108 : CHORRILLOS	840	087 : PERSONA ATENDIDA	4,539.00	4,539.00	4,539.00	4,539.00	4,539.00	4,539.00	4,539.00	4,539.00	4,539.00	4,539.00	4,539.00	4,539.00	4,539.00	4,539.00	4,539.00	4,539.00	4,539.00	4,539.00	4,539.00	4,539.00	54,468.00
AOI00012500223	PARALISIS CEREBRAL INFANTIL	150108 : CHORRILLOS	1,250	087 : PERSONA ATENDIDA	13,617.00	13,617.00	13,617.00	13,617.00	13,617.00	13,617.00	13,617.00	13,617.00	13,617.00	13,617.00	13,617.00	13,617.00	13,617.00	13,617.00	13,617.00	13,617.00	13,617.00	13,617.00	13,617.00	13,617.00	163,404.00

Anexo B-4 : POI APROBADO Consolidado con programación Financiera

COD	Actividad Operativa	Ubigeo	Meta Física Anual	U.M.	1	2	3	4	5	6	7	8	9	10	11	12	Monto POI S/	
ACH00012500224	0515101 - HIPOACUSIA Y/O SORDERA	150108 - CHORRILLOS	102	PERSONA ATENDIDA	4,539.00	4,539.00	4,539.00	4,539.00	4,539.00	4,539.00	4,539.00	4,539.00	4,539.00	4,539.00	4,539.00	4,539.00	4,539.00	54,468.00
ACH00012500225	0515105 - ENFERMEDAD CEREBRO VASCULARES	150108 - CHORRILLOS	795	PERSONA ATENDIDA	4,539.00	4,539.00	4,539.00	4,539.00	4,539.00	4,539.00	4,539.00	4,539.00	4,539.00	4,539.00	4,539.00	4,539.00	4,539.00	54,468.00
ACH00012500226	0515201 - TRANSTORNOS DE APRENDIZAJE	150108 - CHORRILLOS	72	PERSONA ATENDIDA	3,454.00	3,454.00	3,454.00	3,454.00	3,454.00	3,454.00	3,454.00	3,454.00	3,454.00	3,454.00	3,454.00	3,454.00	3,454.00	41,448.00
ACH00012500227	0515202 - RETRASO MENTAL LEVE, MODERADO, SEVERO	150108 - CHORRILLOS	24	PERSONA ATENDIDA	3,454.00	3,454.00	3,454.00	3,454.00	3,454.00	3,454.00	3,454.00	3,454.00	3,454.00	3,454.00	3,454.00	3,454.00	3,454.00	41,448.00
ACH00012500228	0515203 - TRANSTORNOS DEL ESPECTRO AUTISTA	150108 - CHORRILLOS	759	PERSONA ATENDIDA	3,454.00	3,454.00	3,454.00	3,454.00	3,454.00	3,454.00	3,454.00	3,454.00	3,454.00	3,454.00	3,454.00	3,454.00	3,454.00	41,448.00

Centro de Costo: 19.02 - TERAPIA PSICOLÓGICA ESPECIALIZADA

OEL 01 PREVENIR; VIGILAR; CONTROLAR Y REDUCIR EL IMPACTO DE LAS ENFERMEDADES; DAÑOS Y CONDICIONES QUE AFECTAN LA SALUD DE LA POBLACIÓN; CON ÉNFASIS EN LAS PRIORIDADES NACIONALES.
 AEL 01.06 PREVENCIÓN; DETECCIÓN PRECOZ Y ATENCIÓN INTEGRAL; POR CURSO DE VIDA; DE ENFERMEDADES NO TRANSMISIBLES CON ÉNFASIS EN LAS PRIORIDADES SANITARIAS NACIONALES.

PROGRAMACIÓN																	
COD	Actividad Operativa	Ubigeo	Meta Física Anual	U.M.	1	2	3	4	5	6	7	8	9	10	11	12	Monto POI S/
AO100012500244	0515101 - HIPOACUSIA Y/O SORDERA	150108 - CHORRILLOS	102	PERSONA ATENDIDA	4,539.00	4,539.00	4,539.00	4,539.00	4,539.00	4,539.00	4,539.00	4,539.00	4,539.00	4,539.00	4,539.00	4,539.00	54,468.00
AO100012500245	0515104 - PARÁLISIS CEREBRAL INFANTIL	150108 - CHORRILLOS	347	PERSONA ATENDIDA	4,539.00	4,539.00	4,539.00	4,539.00	4,539.00	4,539.00	4,539.00	4,539.00	4,539.00	4,539.00	4,539.00	4,539.00	54,468.00
AO100012500246	0515105 - ENFERMEDAD CEREBRO VASCULARES	150108 - CHORRILLOS	19	PERSONA ATENDIDA	4,539.00	4,539.00	4,539.00	4,539.00	4,539.00	4,539.00	4,539.00	4,539.00	4,539.00	4,539.00	4,539.00	4,539.00	54,468.00
AO100012500231	0515201 - TRANSTORNOS DE APRENDIZAJE	150108 - CHORRILLOS	4	PERSONA ATENDIDA	3,454.00	3,454.00	3,454.00	3,454.00	3,454.00	3,454.00	3,454.00	3,454.00	3,454.00	3,454.00	3,454.00	3,454.00	41,448.00
AO100012500232	0515203 - TRANSTORNOS DEL ESPECTRO AUTISTA	150108 - CHORRILLOS	134	PERSONA ATENDIDA	3,454.00	3,454.00	3,454.00	3,454.00	3,454.00	3,454.00	3,454.00	3,454.00	3,454.00	3,454.00	3,454.00	3,454.00	41,448.00
AO100012500543	0515202 - RETRASO MENTAL LEVE, MODERADO, SEVERO	150108 - CHORRILLOS	4	PERSONA ATENDIDA	0.00	0.00	10.00	0.00	0.00	0.00	0.00	0.00	10.00	0.00	0.00	0.00	30.00



Centro de Costo: 19.03 - TERAPIA DE LENGUAJE ESPECIALIZADA

OEL 01 PREVENIR; VIGILAR; CONTROLAR Y REDUCIR EL IMPACTO DE LAS ENFERMEDADES; DAÑOS Y CONDICIONES QUE AFECTAN LA SALUD DE LA POBLACIÓN; CON ÉNFASIS EN LAS PRIORIDADES NACIONALES.
 AEL 01.06 PREVENCIÓN; DETECCIÓN PRECOZ Y ATENCIÓN INTEGRAL; POR CURSO DE VIDA; DE ENFERMEDADES NO TRANSMISIBLES CON ÉNFASIS EN LAS PRIORIDADES SANITARIAS NACIONALES.

PROGRAMACIÓN																	
COD	Actividad Operativa	Ubigeo	Meta Física Anual	U.M.	1	2	3	4	5	6	7	8	9	10	11	12	Monto POI S/
AO100012500244	0515009 - ENCEFALOPATIA INFANTIL	150108 - CHORRILLOS	24	PERSONA ATENDIDA	4,417.00	4,417.00	4,417.00	4,417.00	4,417.00	4,417.00	4,417.00	4,417.00	4,417.00	4,417.00	4,417.00	4,417.00	53,004.00
AO100012500245	0515101 - HIPOACUSIA Y/O SORDERA	150108 - CHORRILLOS	2,472	PERSONA ATENDIDA	4,539.00	4,539.00	4,539.00	4,539.00	4,539.00	4,539.00	4,539.00	4,539.00	4,539.00	4,539.00	4,539.00	4,539.00	54,468.00
AO100012500246	0515104 - PARÁLISIS CEREBRAL INFANTIL	150108 - CHORRILLOS	10,526	PERSONA ATENDIDA	4,539.00	4,539.00	4,539.00	4,539.00	4,539.00	4,539.00	4,539.00	4,539.00	4,539.00	4,539.00	4,539.00	4,539.00	54,468.00
AO100012500247	0515105 - ENFERMEDAD CEREBRO VASCULARES	150108 - CHORRILLOS	1,990	PERSONA ATENDIDA	4,539.00	4,539.00	4,539.00	4,539.00	4,539.00	4,539.00	4,539.00	4,539.00	4,539.00	4,539.00	4,539.00	4,539.00	54,468.00
AO100012500248	0515201 - TRANSTORNOS DE APRENDIZAJE	150108 - CHORRILLOS	552	PERSONA ATENDIDA	3,454.00	3,454.00	3,454.00	3,454.00	3,454.00	3,454.00	3,454.00	3,454.00	3,454.00	3,454.00	3,454.00	3,454.00	41,448.00
AO100012500249	0515202 - RETRASO MENTAL LEVE, MODERADO, SEVERO	150108 - CHORRILLOS	4	PERSONA ATENDIDA	3,454.00	3,454.00	3,454.00	3,454.00	3,454.00	3,454.00	3,454.00	3,454.00	3,454.00	3,454.00	3,454.00	3,454.00	41,448.00
AO100012500250	0515203 - TRANSTORNOS DEL ESPECTRO AUTISTA	150108 - CHORRILLOS	5,868	PERSONA ATENDIDA	3,454.00	3,454.00	3,454.00	3,454.00	3,454.00	3,454.00	3,454.00	3,454.00	3,454.00	3,454.00	3,454.00	3,454.00	41,448.00



Centro de Costo: 19.04 - SERVICIO SOCIAL

OEL 01 PREVENIR; VIGILAR; CONTROLAR Y REDUCIR EL IMPACTO DE LAS ENFERMEDADES; DAÑOS Y CONDICIONES QUE AFECTAN LA SALUD DE LA POBLACIÓN; CON ÉNFASIS EN LAS PRIORIDADES NACIONALES.
 AEL 01.06 PREVENCIÓN; DETECCIÓN PRECOZ Y ATENCIÓN INTEGRAL; POR CURSO DE VIDA; DE ENFERMEDADES NO TRANSMISIBLES CON ÉNFASIS EN LAS PRIORIDADES SANITARIAS NACIONALES.

PROGRAMACIÓN																	
COD	Actividad Operativa	Ubigeo	Meta Física Anual	U.M.	1	2	3	4	5	6	7	8	9	10	11	12	Monto POI S/
AO100012500258	0515101 - HIPOACUSIA Y/O SORDERA	150108 - CHORRILLOS	1,120	PERSONA ATENDIDA	4,539.00	4,539.00	4,539.00	4,539.00	4,539.00	4,539.00	4,539.00	4,539.00	4,539.00	4,539.00	4,539.00	4,539.00	54,468.00
AO100012500259	0515104 - PARÁLISIS CEREBRAL INFANTIL	150108 - CHORRILLOS	217	PERSONA ATENDIDA	4,539.00	4,539.00	4,539.00	4,539.00	4,539.00	4,539.00	4,539.00	4,539.00	4,539.00	4,539.00	4,539.00	4,539.00	54,468.00
AO100012500260	0515105 - ENFERMEDAD CEREBRO VASCULARES	150108 - CHORRILLOS	77	PERSONA ATENDIDA	4,539.00	4,539.00	4,539.00	4,539.00	4,539.00	4,539.00	4,539.00	4,539.00	4,539.00	4,539.00	4,539.00	4,539.00	54,468.00

COD:	Actividad Operativa	Ubigeo	Meta Fisica Anual	U.M.	1	2	3	4	5	6	7	8	9	10	11	12	Monto POI S/
AO100012500261	TRANSNORINOS DE APRENDIZAJE SEVERO	130108 : CHORRILLOS	14	087 : PERSONA ATENDIDA	3,454.00	3,454.00	3,454.00	3,454.00	3,454.00	3,454.00	3,454.00	3,454.00	3,454.00	3,454.00	3,454.00	3,454.00	41,448.00
AO100012500262	RETRASO MENTAL: LEVE, MODERADO, SEVERO	130108 : CHORRILLOS	2	087 : PERSONA ATENDIDA	3,454.00	3,454.00	3,454.00	3,454.00	3,454.00	3,454.00	3,454.00	3,454.00	3,454.00	3,454.00	3,454.00	3,454.00	41,448.00
AO100012500263	TRANSNORINOS DEL ESPECTRO AUTISTA SEVERO	130108 : CHORRILLOS	91	087 : PERSONA ATENDIDA	3,454.00	3,454.00	3,454.00	3,454.00	3,454.00	3,454.00	3,454.00	3,454.00	3,454.00	3,454.00	3,454.00	3,454.00	41,448.00

Centro de Costo:

19.05 - PROCEDIMIENTOS AUDIOLOGICOS

OEI.01 PREVENIR, VIGILAR, CONTROLAR Y REDUCIR EL IMPACTO DE LAS ENFERMEDADES, DAÑOS Y CONDICIONES QUE AFECTAN LA SALUD DE LA POBLACION; CON ENFASIS EN LAS PRIORIDADES NACIONALES.

AEI.01.06 PREVENCIÓN, DETECCIÓN PRECOZ Y ATENCIÓN INTEGRAL, POR CURSO DE VIDA, DE ENFERMEDADES NO TRANSMISIBLES CON ENFASIS EN LAS PRIORIDADES SANITARIAS NACIONALES.

COD:	Actividad Operativa	Ubigeo	Meta Fisica Anual	U.M.	1	2	3	4	5	6	7	8	9	10	11	12	Monto POI S/
AO100012500264	HIPOCAGUSIA Y/O SORDERA	150108 : CHORRILLOS	4,270	087 : PERSONA ATENDIDA	4,539.00	4,539.00	4,539.00	4,539.00	4,539.00	4,539.00	4,539.00	4,539.00	4,539.00	4,539.00	4,539.00	4,539.00	54,468.00
AO100012500265	ENFERMEDAD CEREBRO VASCULARES	150108 : CHORRILLOS	4	087 : PERSONA ATENDIDA	4,539.00	4,539.00	4,539.00	4,539.00	4,539.00	4,539.00	4,539.00	4,539.00	4,539.00	4,539.00	4,539.00	4,539.00	54,468.00
AO100012500266	TRANSNORINOS DEL ESPECTRO AUTISTA SEVERO	150108 : CHORRILLOS	8	087 : PERSONA ATENDIDA	3,454.00	3,454.00	3,454.00	3,454.00	3,454.00	3,454.00	3,454.00	3,454.00	3,454.00	3,454.00	3,454.00	3,454.00	41,448.00
AO100012500519	PARALISIS CEREBRAL INFANTIL	150108 : CHORRILLOS	0	087 : PERSONA ATENDIDA	0.00	0.00	0.00	0.00	0.00	0.00	0.00	0.00	0.00	0.00	0.00	0.00	0.00

Centro de Costo:

20 - DIDRI EN LAS DEFICIENCIAS INTELECTUALES Y DE ADAPTACION (PP 0129)

OEI.01 PREVENIR, VIGILAR, CONTROLAR Y REDUCIR EL IMPACTO DE LAS ENFERMEDADES, DAÑOS Y CONDICIONES QUE AFECTAN LA SALUD DE LA POBLACION; CON ENFASIS EN LAS PRIORIDADES NACIONALES.

AEI.01.06 PREVENCIÓN, DETECCIÓN PRECOZ Y ATENCIÓN INTEGRAL, POR CURSO DE VIDA, DE ENFERMEDADES NO TRANSMISIBLES CON ENFASIS EN LAS PRIORIDADES SANITARIAS NACIONALES.

COD:	Actividad Operativa	Ubigeo	Meta Fisica Anual	U.M.	1	2	3	4	5	6	7	8	9	10	11	12	Monto POI S/
AO100012500610	CONSULTA MEDICA ESPECIALIZADA	150108 : CHORRILLOS	0	006 : ATENCION	0.00	0.00	0.00	0.00	0.00	0.00	0.00	0.00	0.00	0.00	0.00	0.00	0.00
AO100012500611	TERAPIA PSICOLOGICA ESPECIALIZADA	150108 : CHORRILLOS	0	006 : ATENCION	0.00	0.00	0.00	0.00	0.00	0.00	0.00	0.00	0.00	0.00	0.00	0.00	0.00
AO100012500612	TERAPIA PSICOPEDAGOGICA ESPECIALIZADA	150108 : CHORRILLOS	0	006 : ATENCION	0.00	0.00	0.00	0.00	0.00	0.00	0.00	0.00	0.00	0.00	0.00	0.00	0.00
AO100012500613	TERAPIA FISICA ESPECIALIZADA	150108 : CHORRILLOS	0	006 : ATENCION	0.00	0.00	0.00	0.00	0.00	0.00	0.00	0.00	0.00	0.00	0.00	0.00	0.00
AO100012500614	TERAPIA OCUPACIONAL ESPECIALIZADA	150108 : CHORRILLOS	0	006 : ATENCION	0.00	0.00	0.00	0.00	0.00	0.00	0.00	0.00	0.00	0.00	0.00	0.00	0.00
AO100012500615	TERAPIA DE LENGUAJE ESPECIALIZADA	150108 : CHORRILLOS	0	006 : ATENCION	0.00	0.00	0.00	0.00	0.00	0.00	0.00	0.00	0.00	0.00	0.00	0.00	0.00
AO100012500616	SERVICIO SOCIAL	150108 : CHORRILLOS	0	006 : ATENCION	0.00	0.00	0.00	0.00	0.00	0.00	0.00	0.00	0.00	0.00	0.00	0.00	0.00
AO100012500617	CERTIFICACION DE DISCAPACIDAD	150108 : CHORRILLOS	0	087 : PERSONA ATENDIDA	0.00	0.00	0.00	0.00	0.00	0.00	0.00	0.00	0.00	0.00	0.00	0.00	0.00
AO100012500619	CERTIFICACION DE INCAPACIDAD LABORAL	150108 : CHORRILLOS	0	087 : PERSONA ATENDIDA	0.00	0.00	0.00	0.00	0.00	0.00	0.00	0.00	0.00	0.00	0.00	0.00	0.00

Centro de Costo:

20.01 - CONSULTA MEDICA ESPECIALIZADA

OEI.01 PREVENIR, VIGILAR, CONTROLAR Y REDUCIR EL IMPACTO DE LAS ENFERMEDADES, DAÑOS Y CONDICIONES QUE AFECTAN LA SALUD DE LA POBLACION; CON ENFASIS EN LAS PRIORIDADES NACIONALES.

AEI.01.06 PREVENCIÓN, DETECCIÓN PRECOZ Y ATENCIÓN INTEGRAL, POR CURSO DE VIDA, DE ENFERMEDADES NO TRANSMISIBLES CON ENFASIS EN LAS PRIORIDADES SANITARIAS NACIONALES.

COD:	Actividad Operativa	Ubigeo	Meta Fisica Anual	U.M.	1	2	3	4	5	6	7	8	9	10	11	12	Monto POI S/
AO100012500279	RETRASO MENTAL: LEVE, MODERADO, SEVERO	130108 : CHORRILLOS	4,400	087 : PERSONA ATENDIDA	6,908.00	6,908.00	6,908.00	6,908.00	6,908.00	6,908.00	6,908.00	6,908.00	6,908.00	6,908.00	6,908.00	6,908.00	82,896.00

Centro de Costo:

20.02 - TERAPIA PSICOLOGICA ESPECIALIZADA

OEI.01 PREVENIR, VIGILAR, CONTROLAR Y REDUCIR EL IMPACTO DE LAS ENFERMEDADES, DAÑOS Y CONDICIONES QUE AFECTAN LA SALUD DE LA POBLACION; CON ENFASIS EN LAS PRIORIDADES NACIONALES.

AEI.01.06 PREVENCIÓN, DETECCIÓN PRECOZ Y ATENCIÓN INTEGRAL, POR CURSO DE VIDA, DE ENFERMEDADES NO TRANSMISIBLES CON ENFASIS EN LAS PRIORIDADES SANITARIAS NACIONALES.

COD:	Actividad Operativa	Ubigeo	Meta Fisica Anual	U.M.	1	2	3	4	5	6	7	8	9	10	11	12	Monto POI S/
AO100012500285	RETRASO MENTAL: LEVE, MODERADO, SEVERO	130108 : CHORRILLOS	11,190	087 : PERSONA ATENDIDA	3,454.00	3,454.00	3,454.00	3,454.00	3,454.00	3,454.00	3,454.00	3,454.00	3,454.00	3,454.00	3,454.00	3,454.00	41,448.00

Centro de Costo:

20.03 - TERAPIA PSICOPEDAGOGICA ESPECIALIZADA

0EL01 PREVENIR; VIGILAR; CONTROLAR Y REDUCIR EL IMPACTO DE LAS ENFERMEDADES; DAÑOS Y CONDICIONES QUE AFECTAN LA SALUD DE LA POBLACIÓN; CON ÉNFASIS EN LAS PRIORIDADES NACIONALES
 AEL01.06 PREVENCIÓN; DETECCIÓN PRECOZ Y ATENCIÓN INTEGRAL; POR CURSO DE VIDA; DE ENFERMEDADES NO TRANSMISIBLES CON ÉNFASIS EN LAS PRIORIDADES SANITARIAS NACIONALES.

COD.	Actividad Operativa	Ubigeo	Meta Física Anual	U.M.	1	2	3	4	5	6	7	8	9	10	11	12	Monto POI S/.
AO100012500293	0515202 - RETRASO MENTAL: LEVE, MODERADO, SEVERO	150108 : CHORRILLOS	3.650	087 : PERSONA ATENDIDA	3,454.00	3,454.00	3,454.00	3,454.00	3,454.00	3,454.00	3,454.00	3,454.00	3,454.00	3,454.00	3,454.00	3,454.00	41,448.00

Centro de Costo: 20.04 - TERAPIA FISICA ESPECIALIZADA

0EL01 PREVENIR; VIGILAR; CONTROLAR Y REDUCIR EL IMPACTO DE LAS ENFERMEDADES; DAÑOS Y CONDICIONES QUE AFECTAN LA SALUD DE LA POBLACIÓN; CON ÉNFASIS EN LAS PRIORIDADES NACIONALES
 AEL01.06 PREVENCIÓN; DETECCIÓN PRECOZ Y ATENCIÓN INTEGRAL; POR CURSO DE VIDA; DE ENFERMEDADES NO TRANSMISIBLES CON ÉNFASIS EN LAS PRIORIDADES SANITARIAS NACIONALES.

COD.	Actividad Operativa	Ubigeo	Meta Física Anual	U.M.	1	2	3	4	5	6	7	8	9	10	11	12	Monto POI S/.
AO100012500315	0515202 - RETRASO MENTAL: LEVE, MODERADO, SEVERO	150108 : CHORRILLOS	15.721	087 : PERSONA ATENDIDA	3,454.00	3,454.00	3,454.00	3,454.00	3,454.00	3,454.00	3,454.00	3,454.00	3,454.00	3,454.00	3,454.00	3,454.00	41,448.00

Centro de Costo: 20.05 - TERAPIA OCUPACIONAL ESPECIALIZADA

0EL01 PREVENIR; VIGILAR; CONTROLAR Y REDUCIR EL IMPACTO DE LAS ENFERMEDADES; DAÑOS Y CONDICIONES QUE AFECTAN LA SALUD DE LA POBLACIÓN; CON ÉNFASIS EN LAS PRIORIDADES NACIONALES
 AEL01.06 PREVENCIÓN; DETECCIÓN PRECOZ Y ATENCIÓN INTEGRAL; POR CURSO DE VIDA; DE ENFERMEDADES NO TRANSMISIBLES CON ÉNFASIS EN LAS PRIORIDADES SANITARIAS NACIONALES.

COD.	Actividad Operativa	Ubigeo	Meta Física Anual	U.M.	1	2	3	4	5	6	7	8	9	10	11	12	Monto POI S/.
AO100012500323	0515202 - RETRASO MENTAL: LEVE, MODERADO, SEVERO	150108 : CHORRILLOS	7.870	087 : PERSONA ATENDIDA	3,454.00	3,454.00	3,454.00	3,454.00	3,454.00	3,454.00	3,454.00	3,454.00	3,454.00	3,454.00	3,454.00	3,454.00	41,448.00

Centro de Costo: 20.06 - TERAPIA DE LENGUAJE ESPECIALIZADA

0EL01 PREVENIR; VIGILAR; CONTROLAR Y REDUCIR EL IMPACTO DE LAS ENFERMEDADES; DAÑOS Y CONDICIONES QUE AFECTAN LA SALUD DE LA POBLACIÓN; CON ÉNFASIS EN LAS PRIORIDADES NACIONALES
 AEL01.06 PREVENCIÓN; DETECCIÓN PRECOZ Y ATENCIÓN INTEGRAL; POR CURSO DE VIDA; DE ENFERMEDADES NO TRANSMISIBLES CON ÉNFASIS EN LAS PRIORIDADES SANITARIAS NACIONALES.

COD.	Actividad Operativa	Ubigeo	Meta Física Anual	U.M.	1	2	3	4	5	6	7	8	9	10	11	12	Monto POI S/.
AO100012500325	0515202 - RETRASO MENTAL: LEVE, MODERADO, SEVERO	150108 : CHORRILLOS	9.980	087 : PERSONA ATENDIDA	3,454.00	3,454.00	3,454.00	3,454.00	3,454.00	3,454.00	3,454.00	3,454.00	3,454.00	3,454.00	3,454.00	3,454.00	41,448.00

Centro de Costo: 20.07 - SERVICIO SOCIAL

0EL01 PREVENIR; VIGILAR; CONTROLAR Y REDUCIR EL IMPACTO DE LAS ENFERMEDADES; DAÑOS Y CONDICIONES QUE AFECTAN LA SALUD DE LA POBLACIÓN; CON ÉNFASIS EN LAS PRIORIDADES NACIONALES
 AEL01.06 PREVENCIÓN; DETECCIÓN PRECOZ Y ATENCIÓN INTEGRAL; POR CURSO DE VIDA; DE ENFERMEDADES NO TRANSMISIBLES CON ÉNFASIS EN LAS PRIORIDADES SANITARIAS NACIONALES.

COD.	Actividad Operativa	Ubigeo	Meta Física Anual	U.M.	1	2	3	4	5	6	7	8	9	10	11	12	Monto POI S/.
AO100012500329	0515202 - RETRASO MENTAL: LEVE, MODERADO, SEVERO	150108 : CHORRILLOS	1.150	087 : PERSONA ATENDIDA	3,454.00	3,454.00	3,454.00	3,454.00	3,454.00	3,454.00	3,454.00	3,454.00	3,454.00	3,454.00	3,454.00	3,454.00	41,448.00

Centro de Costo: 21 - DIDRI EN EL DESARROLLO PSICOMOTOR. (PP 0129)

0EL01 PREVENIR; VIGILAR; CONTROLAR Y REDUCIR EL IMPACTO DE LAS ENFERMEDADES; DAÑOS Y CONDICIONES QUE AFECTAN LA SALUD DE LA POBLACIÓN; CON ÉNFASIS EN LAS PRIORIDADES NACIONALES
 AEL01.06 PREVENCIÓN; DETECCIÓN PRECOZ Y ATENCIÓN INTEGRAL; POR CURSO DE VIDA; DE ENFERMEDADES NO TRANSMISIBLES CON ÉNFASIS EN LAS PRIORIDADES SANITARIAS NACIONALES.

COD.	Actividad Operativa	Ubigeo	Meta Física Anual	U.M.	1	2	3	4	5	6	7	8	9	10	11	12	Monto POI S/.
AO100012500629	5005153 - CERTIFICACION DE DISCAPACIDAD	150108 : CHORRILLOS	0	087 : PERSONA ATENDIDA	0.00	0.00	0.00	0.00	0.00	0.00	0.00	0.00	0.00	0.00	0.00	0.00	0.00
AO100012500630	CONSULTA MEDICA ESPECIALIZADA	150108 : CHORRILLOS	0	006 : ATENCION	0.00	0.00	0.00	0.00	0.00	0.00	0.00	0.00	0.00	0.00	0.00	0.00	0.00
AO100012500631	TERAPIA PSICOLOGICA ESPECIALIZADA	150108 : CHORRILLOS	0	006 : ATENCION	0.00	0.00	0.00	0.00	0.00	0.00	0.00	0.00	0.00	0.00	0.00	0.00	0.00
AO100012500632	TERAPIA FISICA ESPECIALIZADA	150108 : CHORRILLOS	0	006 : ATENCION	0.00	0.00	0.00	0.00	0.00	0.00	0.00	0.00	0.00	0.00	0.00	0.00	0.00
AO100012500633	SERVICIO SOCIAL	150108 : CHORRILLOS	0	006 : ATENCION	0.00	0.00	0.00	0.00	0.00	0.00	0.00	0.00	0.00	0.00	0.00	0.00	0.00
AO100012500634	TERAPIA OCUPACIONAL ESPECIALIZADA	150108 : CHORRILLOS	0	006 : ATENCION	0.00	0.00	0.00	0.00	0.00	0.00	0.00	0.00	0.00	0.00	0.00	0.00	0.00

Centro de Costo: 21.01 - CONSULTA MEDICA ESPECIALIZADA



DEL 01 PREVENIR, VIGILAR, CONTROLAR Y REDUCIR EL IMPACTO DE LAS ENFERMEDADES, DAÑOS Y CONDICIONES QUE AFECTAN LA SALUD DE LA POBLACION, CON ENFASIS EN LAS PRIORIDADES NACIONALES
 AEL 01.06 PREVENCIÓN, DETECCIÓN PRECOZ Y ATENCIÓN INTEGRAL, POR CURSO DE VIDA, DE ENFERMEDADES NO TRANSMISIBLES CON ENFASIS EN LAS PRIORIDADES SANITARIAS NACIONALES.

COD	Actividad Operativa	Ubigeo	Meta Fisica Anual	U.M.	PROGRAMACION												Monto POI S/.			
					1	2	3	4	5	6	7	8	9	10	11	12				
AO100012500336	0515004 - LESIONES MUSCULARES	150108 : CHORRILLOS	216	087 - PERSONA ATENDIDA	4.417,00	4.417,00	4.417,00	4.417,00	4.417,00	4.417,00	4.417,00	4.417,00	4.417,00	4.417,00	4.417,00	4.417,00	4.417,00	4.417,00	4.417,00	53.004,00
AO100012500337	0515004 - ENFERMEDAD MUSCULAR Y UNION MIONERIAL	150108 : CHORRILLOS	24	087 - PERSONA ATENDIDA	4.417,00	4.417,00	4.417,00	4.417,00	4.417,00	4.417,00	4.417,00	4.417,00	4.417,00	4.417,00	4.417,00	4.417,00	4.417,00	4.417,00	4.417,00	53.004,00
AO100012500338	0515006 - TRANSITORIOS DEL DESARROLLO DE LA FUNCION MOTRIZ	150108 : CHORRILLOS	1.200	087 - PERSONA ATENDIDA	8.834,00	8.834,00	8.834,00	8.834,00	8.834,00	8.834,00	8.834,00	8.834,00	8.834,00	8.834,00	8.834,00	8.834,00	8.834,00	8.834,00	8.834,00	106.008,00
AO100012500339	0515009 - ENCEFALOPATIA INFANTIL SEVERO	150108 : CHORRILLOS	1.140	087 - PERSONA ATENDIDA	4.417,00	4.417,00	4.417,00	4.417,00	4.417,00	4.417,00	4.417,00	4.417,00	4.417,00	4.417,00	4.417,00	4.417,00	4.417,00	4.417,00	4.417,00	53.004,00
AO100012500340	0515012 - TRANSITORIOS POSTULARES	150108 : CHORRILLOS	12	087 - PERSONA ATENDIDA	4.417,00	4.417,00	4.417,00	4.417,00	4.417,00	4.417,00	4.417,00	4.417,00	4.417,00	4.417,00	4.417,00	4.417,00	4.417,00	4.417,00	4.417,00	53.004,00
AO100012500341	0515201 - TRANSITORIOS DE APRENDIZAJE	150108 : CHORRILLOS	480	087 - PERSONA ATENDIDA	3.454,00	3.454,00	3.454,00	3.454,00	3.454,00	3.454,00	3.454,00	3.454,00	3.454,00	3.454,00	3.454,00	3.454,00	3.454,00	3.454,00	3.454,00	41.448,00
AO100012500342	0515202 - RETRASO MENTAL, LEVE, MODERADO, SEVERO	150108 : CHORRILLOS	4	087 - PERSONA ATENDIDA	3.454,00	3.454,00	3.454,00	3.454,00	3.454,00	3.454,00	3.454,00	3.454,00	3.454,00	3.454,00	3.454,00	3.454,00	3.454,00	3.454,00	3.454,00	41.448,00
AO100012500343	0515203 - TRANSITORIOS DEL ESPECTRO AUTISTA	150108 : CHORRILLOS	1.144	087 - PERSONA ATENDIDA	3.454,00	3.454,00	3.454,00	3.454,00	3.454,00	3.454,00	3.454,00	3.454,00	3.454,00	3.454,00	3.454,00	3.454,00	3.454,00	3.454,00	3.454,00	41.448,00
AO100012500549	0515005 - LESIONES DEL NERVIU PERIFERICO	150108 : CHORRILLOS	60	087 - PERSONA ATENDIDA	0,00	0,00	0,00	0,00	0,00	0,00	0,00	0,00	0,00	0,00	0,00	0,00	0,00	0,00	0,00	0,00
AO100012500550	0515101 - HIPOACUSIA Y/O SORDERA	150108 : CHORRILLOS	1	087 - PERSONA ATENDIDA	0,00	0,00	0,00	0,00	0,00	0,00	0,00	0,00	0,00	0,00	0,00	0,00	0,00	0,00	0,00	0,00
AO100012500551	0515104 - PARALISIS CEREBRAL INFANTIL	150108 : CHORRILLOS	17	087 - PERSONA ATENDIDA	0,00	0,00	0,00	0,00	0,00	0,00	0,00	0,00	0,00	0,00	0,00	0,00	0,00	0,00	0,00	0,00

Centro de Costo: 21.02 - TERAPIA PSICOLOGICA ESPECIALIZADA

DEL 01 PREVENIR, VIGILAR, CONTROLAR Y REDUCIR EL IMPACTO DE LAS ENFERMEDADES, DAÑOS Y CONDICIONES QUE AFECTAN LA SALUD DE LA POBLACION, CON ENFASIS EN LAS PRIORIDADES NACIONALES

AEL 01.06 PREVENCIÓN, DETECCIÓN PRECOZ Y ATENCIÓN INTEGRAL, POR CURSO DE VIDA, DE ENFERMEDADES NO TRANSMISIBLES CON ENFASIS EN LAS PRIORIDADES SANITARIAS NACIONALES.

COD	Actividad Operativa	Ubigeo	Meta Fisica Anual	U.M.	PROGRAMACION												Monto POI S/.			
					1	2	3	4	5	6	7	8	9	10	11	12				
AO100012500344	0515001 - LESIONES MUSCULARES	150108 : CHORRILLOS	60	087 - PERSONA ATENDIDA	4.417,00	4.417,00	4.417,00	4.417,00	4.417,00	4.417,00	4.417,00	4.417,00	4.417,00	4.417,00	4.417,00	4.417,00	4.417,00	4.417,00	4.417,00	53.004,00
AO100012500345	0515004 - ENFERMEDAD MUSCULAR Y UNION MIONERIAL	150108 : CHORRILLOS	2	087 - PERSONA ATENDIDA	4.417,00	4.417,00	4.417,00	4.417,00	4.417,00	4.417,00	4.417,00	4.417,00	4.417,00	4.417,00	4.417,00	4.417,00	4.417,00	4.417,00	4.417,00	53.004,00
AO100012500346	0515005 - LESIONES DEL NERVIU PERIFERICO	150108 : CHORRILLOS	11	087 - PERSONA ATENDIDA	4.417,00	4.417,00	4.417,00	4.417,00	4.417,00	4.417,00	4.417,00	4.417,00	4.417,00	4.417,00	4.417,00	4.417,00	4.417,00	4.417,00	4.417,00	53.004,00
AO100012500347	0515006 - TRANSITORIOS DEL DESARROLLO DE LA FUNCION MOTRIZ	150108 : CHORRILLOS	804	087 - PERSONA ATENDIDA	4.417,00	4.417,00	4.417,00	4.417,00	4.417,00	4.417,00	4.417,00	4.417,00	4.417,00	4.417,00	4.417,00	4.417,00	4.417,00	4.417,00	4.417,00	53.004,00
AO100012500348	0515009 - ENCEFALOPATIA INFANTIL SEVERO	150108 : CHORRILLOS	216	087 - PERSONA ATENDIDA	4.417,00	4.417,00	4.417,00	4.417,00	4.417,00	4.417,00	4.417,00	4.417,00	4.417,00	4.417,00	4.417,00	4.417,00	4.417,00	4.417,00	4.417,00	53.004,00
AO100012500349	0515201 - TRANSITORIOS DE APRENDIZAJE	150108 : CHORRILLOS	216	087 - PERSONA ATENDIDA	4.417,00	4.417,00	4.417,00	4.417,00	4.417,00	4.417,00	4.417,00	4.417,00	4.417,00	4.417,00	4.417,00	4.417,00	4.417,00	4.417,00	4.417,00	53.004,00
AO100012500350	0515202 - RETRASO MENTAL, LEVE, MODERADO, SEVERO	150108 : CHORRILLOS	5	087 - PERSONA ATENDIDA	3.454,00	3.454,00	3.454,00	3.454,00	3.454,00	3.454,00	3.454,00	3.454,00	3.454,00	3.454,00	3.454,00	3.454,00	3.454,00	3.454,00	3.454,00	41.448,00
AO100012500351	0515203 - TRANSITORIOS DEL ESPECTRO AUTISTA	150108 : CHORRILLOS	1.115	087 - PERSONA ATENDIDA	3.454,00	3.454,00	3.454,00	3.454,00	3.454,00	3.454,00	3.454,00	3.454,00	3.454,00	3.454,00	3.454,00	3.454,00	3.454,00	3.454,00	3.454,00	41.448,00
AO100012500552	0515104 - PARALISIS CEREBRAL INFANTIL	150108 : CHORRILLOS	3	087 - PERSONA ATENDIDA	0,00	0,00	0,00	0,00	0,00	0,00	0,00	0,00	0,00	0,00	0,00	0,00	0,00	0,00	0,00	0,00

Centro de Costo: 21.03 - TERAPIA FISICA ESPECIALIZADA

DEL 01 PREVENIR, VIGILAR, CONTROLAR Y REDUCIR EL IMPACTO DE LAS ENFERMEDADES, DAÑOS Y CONDICIONES QUE AFECTAN LA SALUD DE LA POBLACION, CON ENFASIS EN LAS PRIORIDADES NACIONALES

AEL 01.06 PREVENCIÓN, DETECCIÓN PRECOZ Y ATENCIÓN INTEGRAL, POR CURSO DE VIDA, DE ENFERMEDADES NO TRANSMISIBLES CON ENFASIS EN LAS PRIORIDADES SANITARIAS NACIONALES.

COD	Actividad Operativa	Ubigeo	Meta Fisica Anual	U.M.	PROGRAMACION												Monto POI S/.			
					1	2	3	4	5	6	7	8	9	10	11	12				
AO100012500357	0515001 - LESIONES MUSCULARES	150108 : CHORRILLOS	1.212	087 - PERSONA ATENDIDA	4.417,00	4.417,00	4.417,00	4.417,00	4.417,00	4.417,00	4.417,00	4.417,00	4.417,00	4.417,00	4.417,00	4.417,00	4.417,00	4.417,00	4.417,00	53.004,00
AO100012500358	0515003 - AMPUTADOS DE MIEMBRO SUPERIOR	150108 : CHORRILLOS	12	087 - PERSONA ATENDIDA	4.417,00	4.417,00	4.417,00	4.417,00	4.417,00	4.417,00	4.417,00	4.417,00	4.417,00	4.417,00	4.417,00	4.417,00	4.417,00	4.417,00	4.417,00	53.004,00
AO100012500359	0515004 - ENFERMEDAD MUSCULAR Y UNION MIONERIAL	150108 : CHORRILLOS	166	087 - PERSONA ATENDIDA	4.417,00	4.417,00	4.417,00	4.417,00	4.417,00	4.417,00	4.417,00	4.417,00	4.417,00	4.417,00	4.417,00	4.417,00	4.417,00	4.417,00	4.417,00	53.004,00
AO100012500360	0515005 - LESIONES DEL NERVIU PERIFERICO	150108 : CHORRILLOS	340	087 - PERSONA ATENDIDA	4.417,00	4.417,00	4.417,00	4.417,00	4.417,00	4.417,00	4.417,00	4.417,00	4.417,00	4.417,00	4.417,00	4.417,00	4.417,00	4.417,00	4.417,00	53.004,00



Anexo B-4: POI APROBADO Consolidado con programación Financiera

COD.	Actividad Operativa	Ubigeo	Meta Física Anual	U.M.	1	2	3	4	5	6	7	8	9	10	11	12	Monto POI S/.
AO100012500361	0515008 - TRANSITORIOS DEL DESARROLLO DE LA FUNCIÓN MOTRIZ	150108 : CHORRILLOS	4,800	087 : PERSONA ATENDIDA	4,417.00	4,417.00	4,417.00	4,417.00	4,417.00	4,417.00	4,417.00	4,417.00	4,417.00	4,417.00	4,417.00	4,417.00	53,004.00
AO100012500362	0515009 - ENCEFALOPATIA INFANTIL	150108 : CHORRILLOS	5,320	087 : PERSONA ATENDIDA	4,417.00	4,417.00	4,417.00	4,417.00	4,417.00	4,417.00	4,417.00	4,417.00	4,417.00	4,417.00	4,417.00	4,417.00	53,004.00
AO100012500363	0515012 - TRANSITORIOS POSTULARES	150108 : CHORRILLOS	47	087 : PERSONA ATENDIDA	4,417.00	4,417.00	4,417.00	4,417.00	4,417.00	4,417.00	4,417.00	4,417.00	4,417.00	4,417.00	4,417.00	4,417.00	53,004.00
AO100012500364	0515201 - TRANSITORIOS DE APRENDIZAJE	150108 : CHORRILLOS	1,440	087 : PERSONA ATENDIDA	3,454.00	3,454.00	3,454.00	3,454.00	3,454.00	3,454.00	3,454.00	3,454.00	3,454.00	3,454.00	3,454.00	3,454.00	41,448.00
AO100012500365	0515203 - TRANSITORIOS DEL ESPECTRO AUTISTA	150108 : CHORRILLOS	1,780	087 : PERSONA ATENDIDA	3,454.00	3,454.00	3,454.00	3,454.00	3,454.00	3,454.00	3,454.00	3,454.00	3,454.00	3,454.00	3,454.00	3,454.00	41,448.00

Centro de Costo: Z1.04 - SERVICIO SOCIAL

OEI.01 PREVENIR; VIGILAR; CONTROLAR Y REDUCIR EL IMPACTO DE LAS ENFERMEDADES; DAÑOS Y CONDICIONES QUE AFECTAN LA SALUD DE LA POBLACIÓN; CON ÉNFASIS EN LAS PRIORIDADES NACIONALES

AEL.01.06 PREVENCIÓN; DETECCIÓN PRECOZ Y ATENCIÓN INTEGRAL; POR CURSO DE VIDA; DE ENFERMEDADES NO TRANSMISIBLES CON ÉNFASIS EN LAS PRIORIDADES SANITARIAS NACIONALES.



Centro de Costo: Z1.05 - TERAPIA OCUPACIONAL ESPECIALIZADA

OEI.01 PREVENIR; VIGILAR; CONTROLAR Y REDUCIR EL IMPACTO DE LAS ENFERMEDADES; DAÑOS Y CONDICIONES QUE AFECTAN LA SALUD DE LA POBLACIÓN; CON ÉNFASIS EN LAS PRIORIDADES NACIONALES

AEL.01.06 PREVENCIÓN; DETECCIÓN PRECOZ Y ATENCIÓN INTEGRAL; POR CURSO DE VIDA; DE ENFERMEDADES NO TRANSMISIBLES CON ÉNFASIS EN LAS PRIORIDADES SANITARIAS NACIONALES.

COD.	Actividad Operativa	Ubigeo	Meta Física Anual	U.M.	1	2	3	4	5	6	7	8	9	10	11	12	Monto POI S/.
AO100012500391	0515001 - LESIONES MEDULARES	150108 : CHORRILLOS	144	087 : PERSONA ATENDIDA	4,417.00	4,417.00	4,417.00	4,417.00	4,417.00	4,417.00	4,417.00	4,417.00	4,417.00	4,417.00	4,417.00	4,417.00	53,004.00
AO100012500392	0515004 - ENFERMEDAD MUSCULAR Y UNIÓN MIONEURAL	150108 : CHORRILLOS	48	087 : PERSONA ATENDIDA	4,417.00	4,417.00	4,417.00	4,417.00	4,417.00	4,417.00	4,417.00	4,417.00	4,417.00	4,417.00	4,417.00	4,417.00	53,004.00
AO100012500393	0515005 - LESIONES DEL NERVI PERIFERICO	150108 : CHORRILLOS	48	087 : PERSONA ATENDIDA	4,417.00	4,417.00	4,417.00	4,417.00	4,417.00	4,417.00	4,417.00	4,417.00	4,417.00	4,417.00	4,417.00	4,417.00	53,004.00
AO100012500394	0515006 - TRANSITORIOS DEL DESARROLLO DE LA FUNCIÓN MOTRIZ	150108 : CHORRILLOS	7,640	087 : PERSONA ATENDIDA	4,417.00	4,417.00	4,417.00	4,417.00	4,417.00	4,417.00	4,417.00	4,417.00	4,417.00	4,417.00	4,417.00	4,417.00	53,004.00
AO100012500395	0515009 - ENCEFALOPATIA INFANTIL	150108 : CHORRILLOS	1,680	087 : PERSONA ATENDIDA	4,417.00	4,417.00	4,417.00	4,417.00	4,417.00	4,417.00	4,417.00	4,417.00	4,417.00	4,417.00	4,417.00	4,417.00	53,004.00
AO100012500396	0515104 - PARÁLISIS CEREBRAL INFANTIL	150108 : CHORRILLOS	48	087 : PERSONA ATENDIDA	4,539.00	4,539.00	4,539.00	4,539.00	4,539.00	4,539.00	4,539.00	4,539.00	4,539.00	4,539.00	4,539.00	4,539.00	54,468.00
AO100012500397	0515201 - TRANSITORIOS DE APRENDIZAJE	150108 : CHORRILLOS	775	087 : PERSONA ATENDIDA	3,454.00	3,454.00	3,454.00	3,454.00	3,454.00	3,454.00	3,454.00	3,454.00	3,454.00	3,454.00	3,454.00	3,454.00	41,448.00
AO100012500398	0515203 - TRANSITORIOS DEL ESPECTRO AUTISTA	150108 : CHORRILLOS	3,600	087 : PERSONA ATENDIDA	3,454.00	3,454.00	3,454.00	3,454.00	3,454.00	3,454.00	3,454.00	3,454.00	3,454.00	3,454.00	3,454.00	3,454.00	41,448.00

Centro de Costo: Z1.06 - PROCEDIMIENTOS MÉDICOS QUIRÚRGICOS INVASIVOS

OEI.01 PREVENIR; VIGILAR; CONTROLAR Y REDUCIR EL IMPACTO DE LAS ENFERMEDADES; DAÑOS Y CONDICIONES QUE AFECTAN LA SALUD DE LA POBLACIÓN; CON ÉNFASIS EN LAS PRIORIDADES NACIONALES

AEL.01.06 PREVENCIÓN; DETECCIÓN PRECOZ Y ATENCIÓN INTEGRAL; POR CURSO DE VIDA; DE ENFERMEDADES NO TRANSMISIBLES CON ÉNFASIS EN LAS PRIORIDADES SANITARIAS NACIONALES.



COD.	Actividad Operativa	Ubigeo	Meta Física Anual	U.M.	1	2	3	4	5	6	7	8	9	10	11	12	Monto POI S/.
AO100012500414	0515009 - ENCEFALOPATIA INFANTIL	150108 : CHORRILLOS	102	087 : PERSONA ATENDIDA	4,417.00	4,417.00	4,417.00	4,417.00	4,417.00	4,417.00	4,417.00	4,417.00	4,417.00	4,417.00	4,417.00	4,417.00	53,004.00

CHORRILLOS

ATENIDA

Centro de Costo: 21.07 - PROCEDIMIENTOS MEDICOS QUIRURGICOS NO INVASIVOS

OEI.01 PREVENIR, VIGILAR, CONTROLAR Y REDUCIR EL IMPACTO DE LAS ENFERMEDADES, DAÑOS Y CONDICIONES QUE AFECTAN LA SALUD DE LA POBLACION; CON ENFASIS EN LAS PRIORIDADES NACIONALES.
 AEI.01.06 PREVENCIÓN, DETECCIÓN PRECOZ Y ATENCIÓN INTEGRAL; POR CURSO DE VIDA; DE ENFERMEDADES NO TRANSMISIBLES CON ENFASIS EN LAS PRIORIDADES SANITARIAS NACIONALES.

COD	Actividad Operativa	Ubigeo	Meta Fisica Anual	U.M.	PROGRAMACION												Monto POI S/	
					1	2	3	4	5	6	7	8	9	10	11	12		
AO100012500416	ENCEFALOPATIA RISANTIL	150108 : CHORRILLOS	87	PERSONA	4,417.00	4,417.00	4,417.00	4,417.00	4,417.00	4,417.00	4,417.00	4,417.00	4,417.00	4,417.00	4,417.00	4,417.00	4,417.00	53,904.00

Centro de Costo: 22.01 - ATENCION Y GESTION DE LA DEIDRI FUNCIONES MOTORAS

OEI.01 PREVENIR, VIGILAR, CONTROLAR Y REDUCIR EL IMPACTO DE LAS ENFERMEDADES, DAÑOS Y CONDICIONES QUE AFECTAN LA SALUD DE LA POBLACION; CON ENFASIS EN LAS PRIORIDADES NACIONALES.
 AEI.01.06 PREVENCIÓN, DETECCIÓN PRECOZ Y ATENCIÓN INTEGRAL; POR CURSO DE VIDA; DE ENFERMEDADES NO TRANSMISIBLES CON ENFASIS EN LAS PRIORIDADES SANITARIAS NACIONALES.

COD	Actividad Operativa	Ubigeo	Meta Fisica Anual	U.M.	PROGRAMACION												Monto POI S/	
					1	2	3	4	5	6	7	8	9	10	11	12		
AO100012500422	ENFERMEDAD ARTICULAR DEGENERATIVA	150108 : CHORRILLOS	12	PERSONA	8,834.00	8,834.00	8,834.00	8,834.00	8,834.00	8,834.00	8,834.00	8,834.00	8,834.00	8,834.00	8,834.00	8,834.00	8,834.00	106,008.00

Centro de Costo: 22.02 - ATENCION PACIENTES POST COVID 19

OEI.01 PREVENIR, VIGILAR, CONTROLAR Y REDUCIR EL IMPACTO DE LAS ENFERMEDADES, DAÑOS Y CONDICIONES QUE AFECTAN LA SALUD DE LA POBLACION; CON ENFASIS EN LAS PRIORIDADES NACIONALES.
 AEI.01.02 PREVENCIÓN Y CONTROL DE ENFERMEDADES TRANSMISIBLES, FORTALECIDOS, CON ENFASIS EN LAS PRIORIDADES SANITARIAS NACIONALES.

COD	Actividad Operativa	Ubigeo	Meta Fisica Anual	U.M.	PROGRAMACION												Monto POI S/	
					1	2	3	4	5	6	7	8	9	10	11	12		
AO100012500658	ATENCIÓN MEDICA ESPECIALIZADA EN EL PACIENTE HOSPITALIZADO DE ALTA COMPLEJIDAD - POST COVID 19	150108 : CHORRILLOS	0	ATENCIÓN	0.00	0.00	0.00	0.00	0.00	0.00	0.00	0.00	0.00	0.00	0.00	0.00	0.00	0.00
AO100012500659	TERAPIA FISICA ESPECIALIZADA HOSPITALIZACION - POST COVID 19	150108 : CHORRILLOS	0	ATENCIÓN	0.00	0.00	0.00	0.00	0.00	0.00	0.00	0.00	0.00	0.00	0.00	0.00	0.00	0.00
AO100012500660	TERAPIA OCUPACIONAL ESPECIALIZADA HOSPITALIZACION - POST COVID 19	150108 : CHORRILLOS	0	ATENCIÓN	0.00	0.00	0.00	0.00	0.00	0.00	0.00	0.00	0.00	0.00	0.00	0.00	0.00	0.00
AO100012500661	TERAPIA PSICOLOGICA (PSICOTERAPIA) HOSPITALIZACION - POST COVID 19	150108 : CHORRILLOS	0	ATENCIÓN	0.00	0.00	0.00	0.00	0.00	0.00	0.00	0.00	0.00	0.00	0.00	0.00	0.00	0.00
AO100012500662	ATENCIÓN DE SERVICIO SOCIAL HOSPITALIZACION - POST COVID 19	150108 : CHORRILLOS	0	ATENCIÓN	0.00	0.00	0.00	0.00	0.00	0.00	0.00	0.00	0.00	0.00	0.00	0.00	0.00	0.00
AO100012500663	PROCEDIMIENTOS MEDICOS NO INVASIVOS - POST COVID 19	150108 : CHORRILLOS	0	ATENCIÓN	0.00	0.00	0.00	0.00	0.00	0.00	0.00	0.00	0.00	0.00	0.00	0.00	0.00	0.00
AO100012500664	ATENCIÓN ESPECIALIZADA DE ENFERMERIA EN EL PACIENTE HOSPITALIZADO DE ALTA COMPLEJIDAD - POST COVID 19	150108 : CHORRILLOS	0	ATENCIÓN	0.00	0.00	0.00	0.00	0.00	0.00	0.00	0.00	0.00	0.00	0.00	0.00	0.00	0.00

Centro de Costo: 23 - DIDRI EN LESIONES CENTRALES (PP 0129)

OEI.01 PREVENIR, VIGILAR, CONTROLAR Y REDUCIR EL IMPACTO DE LAS ENFERMEDADES, DAÑOS Y CONDICIONES QUE AFECTAN LA SALUD DE LA POBLACION; CON ENFASIS EN LAS PRIORIDADES NACIONALES.
 AEI.01.06 PREVENCIÓN, DETECCIÓN PRECOZ Y ATENCIÓN INTEGRAL; POR CURSO DE VIDA; DE ENFERMEDADES NO TRANSMISIBLES CON ENFASIS EN LAS PRIORIDADES SANITARIAS NACIONALES.

COD	Actividad Operativa	Ubigeo	Meta Fisica Anual	U.M.	PROGRAMACION												Monto POI S/	
					1	2	3	4	5	6	7	8	9	10	11	12		
AO100012500635	5005153 - CERTIFICACION DE DISCAPACIDAD	150108 : CHORRILLOS	0	PERSONA	0.00	0.00	0.00	0.00	0.00	0.00	0.00	0.00	0.00	0.00	0.00	0.00	0.00	0.00
AO100012500636	CONSULTA MEDICA ESPECIALIZADA	150108 : CHORRILLOS	0	ATENCIÓN	0.00	0.00	0.00	0.00	0.00	0.00	0.00	0.00	0.00	0.00	0.00	0.00	0.00	0.00
AO100012500637	TERAPIA PSICOLOGICA ESPECIALIZADA	150108 : CHORRILLOS	0	ATENCIÓN	0.00	0.00	0.00	0.00	0.00	0.00	0.00	0.00	0.00	0.00	0.00	0.00	0.00	0.00
AO100012500638	TERAPIA FISICA ESPECIALIZADA	150108 : CHORRILLOS	0	ATENCIÓN	0.00	0.00	0.00	0.00	0.00	0.00	0.00	0.00	0.00	0.00	0.00	0.00	0.00	0.00
AO100012500639	TERAPIA OCUPACIONAL ESPECIALIZADA	150108 : CHORRILLOS	0	ATENCIÓN	0.00	0.00	0.00	0.00	0.00	0.00	0.00	0.00	0.00	0.00	0.00	0.00	0.00	0.00
AO100012500640	SERVICIO SOCIAL	150108 : CHORRILLOS	0	ATENCIÓN	0.00	0.00	0.00	0.00	0.00	0.00	0.00	0.00	0.00	0.00	0.00	0.00	0.00	0.00
AO100012500641	PROCEDIMIENTOS MEDICO QUIRURGICOS NO INVASIVOS	150108 : CHORRILLOS	0	ATENCIÓN	0.00	0.00	0.00	0.00	0.00	0.00	0.00	0.00	0.00	0.00	0.00	0.00	0.00	0.00
AO100012500642	PROCEDIMIENTOS MEDICO QUIRURGICOS INVASIVOS	150108 : CHORRILLOS	0	ATENCIÓN	0.00	0.00	0.00	0.00	0.00	0.00	0.00	0.00	0.00	0.00	0.00	0.00	0.00	0.00



Centro de Costo: 23.01 - CONSULTA MEDICA ESPECIALIZADA

OEI.01. PREVENIR; VIGILAR; CONTROLAR Y REDUCIR EL IMPACTO DE LAS ENFERMEDADES; DAÑOS Y CONDICIONES QUE AFECTAN LA SALUD DE LA POBLACIÓN; CON ÉNFASIS EN LAS PRIORIDADES NACIONALES
AEI.01.06. PREVENCIÓN; DETECCIÓN PRECOZ Y ATENCIÓN INTEGRAL; POR CURSO DE VIDA; DE ENFERMEDADES NO TRANSMISIBLES CON ÉNFASIS EN LAS PRIORIDADES SANITARIAS NACIONALES.

COD.	Actividad Operativa	Ubigeo	Meta Física Anual	U/A	PROGRAMACIÓN												Monto POI S/		
					1	2	3	4	5	6	7	8	9	10	11	12			
AOI00012500427	0515001 - LESIONES MEDULARES	150108 : CHORRILLOS	89	087 : PERSONA ATENDIDA	4,417.00	4,417.00	4,417.00	4,417.00	4,417.00	4,417.00	4,417.00	4,417.00	4,417.00	4,417.00	4,417.00	4,417.00	4,417.00	4,417.00	53,004.00
AOI00012500423	0515003 - LESIONES DEL NERVIOPERIFERICO	150108 : CHORRILLOS	24	087 : PERSONA ATENDIDA	4,417.00	4,417.00	4,417.00	4,417.00	4,417.00	4,417.00	4,417.00	4,417.00	4,417.00	4,417.00	4,417.00	4,417.00	4,417.00	4,417.00	53,004.00
AOI00012500429	0515008 - ENFERMEDAD CEREBRO VASCULAR	150108 : CHORRILLOS	3,492	087 : PERSONA ATENDIDA	8,834.00	8,834.00	8,834.00	8,834.00	8,834.00	8,834.00	8,834.00	8,834.00	8,834.00	8,834.00	8,834.00	8,834.00	8,834.00	8,834.00	106,008.00
AOI00012500430	0515009 - ENCEFALOPATIA INFANTIL	150108 : CHORRILLOS	264	087 : PERSONA ATENDIDA	4,417.00	4,417.00	4,417.00	4,417.00	4,417.00	4,417.00	4,417.00	4,417.00	4,417.00	4,417.00	4,417.00	4,417.00	4,417.00	4,417.00	53,004.00
AOI00012500431	0515010 - ENFERMEDAD DE PARKINSON	150108 : CHORRILLOS	196	087 : PERSONA ATENDIDA	4,417.00	4,417.00	4,417.00	4,417.00	4,417.00	4,417.00	4,417.00	4,417.00	4,417.00	4,417.00	4,417.00	4,417.00	4,417.00	4,417.00	53,004.00
AOI00012500667	0515004 - ENFERMEDAD MUSCULAR Y UNION MIONEURAL	150108 : CHORRILLOS	0	087 : PERSONA ATENDIDA	0.00	0.00	0.00	0.00	0.00	0.00	0.00	0.00	0.00	0.00	0.00	0.00	0.00	0.00	0.00

Centro de Costo: 23.02 - TERAPIA PSICOLOGICA ESPECIALIZADA

OEI.01. PREVENIR; VIGILAR; CONTROLAR Y REDUCIR EL IMPACTO DE LAS ENFERMEDADES; DAÑOS Y CONDICIONES QUE AFECTAN LA SALUD DE LA POBLACIÓN; CON ÉNFASIS EN LAS PRIORIDADES NACIONALES
AEI.01.06. PREVENCIÓN; DETECCIÓN PRECOZ Y ATENCIÓN INTEGRAL; POR CURSO DE VIDA; DE ENFERMEDADES NO TRANSMISIBLES CON ÉNFASIS EN LAS PRIORIDADES SANITARIAS NACIONALES.

COD.	Actividad Operativa	Ubigeo	Meta Física Anual	U/A	PROGRAMACIÓN												Monto POI S/		
					1	2	3	4	5	6	7	8	9	10	11	12			
AOI00012500433	0515001 - LESIONES MEDULARES	150108 : CHORRILLOS	145	087 : PERSONA ATENDIDA	4,417.00	4,417.00	4,417.00	4,417.00	4,417.00	4,417.00	4,417.00	4,417.00	4,417.00	4,417.00	4,417.00	4,417.00	4,417.00	4,417.00	53,004.00
AOI00012500434	0515005 - LESIONES DEL NERVIOPERIFERICO	150108 : CHORRILLOS	21	087 : PERSONA ATENDIDA	4,417.00	4,417.00	4,417.00	4,417.00	4,417.00	4,417.00	4,417.00	4,417.00	4,417.00	4,417.00	4,417.00	4,417.00	4,417.00	4,417.00	53,004.00
AOI00012500435	0515008 - ENFERMEDAD CEREBRO VASCULAR	150108 : CHORRILLOS	3,142	087 : PERSONA ATENDIDA	4,417.00	4,417.00	4,417.00	4,417.00	4,417.00	4,417.00	4,417.00	4,417.00	4,417.00	4,417.00	4,417.00	4,417.00	4,417.00	4,417.00	53,004.00
AOI00012500436	0515009 - ENCEFALOPATIA INFANTIL	150108 : CHORRILLOS	216	087 : PERSONA ATENDIDA	4,417.00	4,417.00	4,417.00	4,417.00	4,417.00	4,417.00	4,417.00	4,417.00	4,417.00	4,417.00	4,417.00	4,417.00	4,417.00	4,417.00	53,004.00
AOI00012500437	0515010 - ENFERMEDAD DE PARKINSON	150108 : CHORRILLOS	244	087 : PERSONA ATENDIDA	4,417.00	4,417.00	4,417.00	4,417.00	4,417.00	4,417.00	4,417.00	4,417.00	4,417.00	4,417.00	4,417.00	4,417.00	4,417.00	4,417.00	53,004.00
AOI00012500668	0515105 - ENFERMEDAD CEREBRO VASCULARES	150108 : CHORRILLOS	0	087 : PERSONA ATENDIDA	0.00	0.00	0.00	0.00	0.00	0.00	0.00	0.00	0.00	0.00	0.00	0.00	0.00	0.00	0.00

Centro de Costo: 23.03 - TERAPIA FISICA ESPECIALIZADA

OEI.01. PREVENIR; VIGILAR; CONTROLAR Y REDUCIR EL IMPACTO DE LAS ENFERMEDADES; DAÑOS Y CONDICIONES QUE AFECTAN LA SALUD DE LA POBLACIÓN; CON ÉNFASIS EN LAS PRIORIDADES NACIONALES
AEI.01.06. PREVENCIÓN; DETECCIÓN PRECOZ Y ATENCIÓN INTEGRAL; POR CURSO DE VIDA; DE ENFERMEDADES NO TRANSMISIBLES CON ÉNFASIS EN LAS PRIORIDADES SANITARIAS NACIONALES.

COD.	Actividad Operativa	Ubigeo	Meta Física Anual	U/A	PROGRAMACIÓN												Monto POI S/		
					1	2	3	4	5	6	7	8	9	10	11	12			
AOI00012500442	0515001 - LESIONES MEDULARES	150108 : CHORRILLOS	426	087 : PERSONA ATENDIDA	4,417.00	4,417.00	4,417.00	4,417.00	4,417.00	4,417.00	4,417.00	4,417.00	4,417.00	4,417.00	4,417.00	4,417.00	4,417.00	4,417.00	53,004.00
AOI00012500443	0515005 - LESIONES DEL NERVIOPERIFERICO	150108 : CHORRILLOS	24	087 : PERSONA ATENDIDA	4,417.00	4,417.00	4,417.00	4,417.00	4,417.00	4,417.00	4,417.00	4,417.00	4,417.00	4,417.00	4,417.00	4,417.00	4,417.00	4,417.00	53,004.00
AOI00012500444	0515008 - ENFERMEDAD CEREBRO VASCULAR	150108 : CHORRILLOS	18,734	087 : PERSONA ATENDIDA	4,417.00	4,417.00	4,417.00	4,417.00	4,417.00	4,417.00	4,417.00	4,417.00	4,417.00	4,417.00	4,417.00	4,417.00	4,417.00	4,417.00	53,004.00
AOI00012500445	0515009 - ENCEFALOPATIA INFANTIL	150108 : CHORRILLOS	707	087 : PERSONA ATENDIDA	4,417.00	4,417.00	4,417.00	4,417.00	4,417.00	4,417.00	4,417.00	4,417.00	4,417.00	4,417.00	4,417.00	4,417.00	4,417.00	4,417.00	53,004.00
AOI00012500446	0515010 - ENFERMEDAD DE PARKINSON	150108 : CHORRILLOS	796	087 : PERSONA ATENDIDA	4,417.00	4,417.00	4,417.00	4,417.00	4,417.00	4,417.00	4,417.00	4,417.00	4,417.00	4,417.00	4,417.00	4,417.00	4,417.00	4,417.00	53,004.00
AOI00012500669	0515105 - ENFERMEDAD CEREBRO VASCULARES	150108 : CHORRILLOS	0	087 : PERSONA ATENDIDA	0.00	0.00	0.00	0.00	0.00	0.00	0.00	0.00	0.00	0.00	0.00	0.00	0.00	0.00	0.00

Centro de Costo: 23.04 - TERAPIA OCUPACIONAL ESPECIALIZADA

OEI.01. PREVENIR; VIGILAR; CONTROLAR Y REDUCIR EL IMPACTO DE LAS ENFERMEDADES; DAÑOS Y CONDICIONES QUE AFECTAN LA SALUD DE LA POBLACIÓN; CON ÉNFASIS EN LAS PRIORIDADES NACIONALES
AEI.01.06. PREVENCIÓN; DETECCIÓN PRECOZ Y ATENCIÓN INTEGRAL; POR CURSO DE VIDA; DE ENFERMEDADES NO TRANSMISIBLES CON ÉNFASIS EN LAS PRIORIDADES SANITARIAS NACIONALES.

COD.	Actividad Operativa	Ubigeo	Meta Física Anual	U/A	PROGRAMACIÓN												Monto POI S/		
					1	2	3	4	5	6	7	8	9	10	11	12			
AOI00012500456	0515001 - LESIONES MEDULARES	150108 : CHORRILLOS	230	087 : PERSONA ATENDIDA	4,417.00	4,417.00	4,417.00	4,417.00	4,417.00	4,417.00	4,417.00	4,417.00	4,417.00	4,417.00	4,417.00	4,417.00	4,417.00	4,417.00	53,004.00



AO100012500457	0515005 - LESIONES DEL NERVIJO PERIFERICO	150108 : CHORRILLOS	12	087 : PERSONA ATENDIDA	4,417.00	4,417.00	4,417.00	4,417.00	4,417.00	4,417.00	4,417.00	4,417.00	4,417.00	4,417.00	4,417.00	4,417.00	4,417.00	4,417.00	4,417.00	4,417.00	53,004.00	
AO100012500458	0515008 - ENFERMEDAD CEREBRO VASCULAR	150108 : CHORRILLOS	8,876	087 : PERSONA ATENDIDA	4,417.00	4,417.00	4,417.00	4,417.00	4,417.00	4,417.00	4,417.00	4,417.00	4,417.00	4,417.00	4,417.00	4,417.00	4,417.00	4,417.00	4,417.00	4,417.00	4,417.00	53,004.00
AO100012500459	0515009 - ENCEFALOPATIA INFANTIL	150108 : CHORRILLOS	269	087 : PERSONA ATENDIDA	4,417.00	4,417.00	4,417.00	4,417.00	4,417.00	4,417.00	4,417.00	4,417.00	4,417.00	4,417.00	4,417.00	4,417.00	4,417.00	4,417.00	4,417.00	4,417.00	4,417.00	53,004.00
AO100012500670	0515105 - ENFERMEDAD CEREBRO VASCULARES	150108 : CHORRILLOS	0	087 : PERSONA ATENDIDA	0.00	0.00	0.00	0.00	0.00	0.00	0.00	0.00	0.00	0.00	0.00	0.00	0.00	0.00	0.00	0.00	0.00	0.00

Centro de Costo:

23.05 - SERVICIO SOCIAL

OEI.01 PREVENIR, VIGILAR, CONTROLAR Y REDUCIR EL IMPACTO DE LAS ENFERMEDADES, DAÑOS Y CONDICIONES QUE AFECTAN LA SALUD DE LA POBLACION, CON ENFASIS EN LAS PRIORIDADES NACIONALES.

AEI.01.06 PREVENCIÓN, DETECCIÓN PRECOZ Y ATENCIÓN INTEGRAL, POR CURSO DE VIDA, DE ENFERMEDADES NO TRANSMISIBLES CON ENFASIS EN LAS PRIORIDADES SANITARIAS NACIONALES.

COD	Actividad Operativa	Ubigeo	Meta Fisica		U.M.	PROGRAMACION												Monto POI S/				
			Actual	U.M.		1	2	3	4	5	6	7	8	9	10	11	12					
AO100012500466	0515001 - LESIONES MEDULARES	150108 : CHORRILLOS	80	087 : PERSONA ATENDIDA	4,417.00	4,417.00	4,417.00	4,417.00	4,417.00	4,417.00	4,417.00	4,417.00	4,417.00	4,417.00	4,417.00	4,417.00	4,417.00	4,417.00	4,417.00	4,417.00	4,417.00	53,004.00
AO100012500467	0515008 - ENFERMEDAD CEREBRO VASCULAR	150108 : CHORRILLOS	2,599	087 : PERSONA ATENDIDA	4,417.00	4,417.00	4,417.00	4,417.00	4,417.00	4,417.00	4,417.00	4,417.00	4,417.00	4,417.00	4,417.00	4,417.00	4,417.00	4,417.00	4,417.00	4,417.00	4,417.00	53,004.00
AO100012500468	0515009 - ENCEFALOPATIA INFANTIL	150108 : CHORRILLOS	175	087 : PERSONA ATENDIDA	4,417.00	4,417.00	4,417.00	4,417.00	4,417.00	4,417.00	4,417.00	4,417.00	4,417.00	4,417.00	4,417.00	4,417.00	4,417.00	4,417.00	4,417.00	4,417.00	4,417.00	53,004.00
AO100012500469	0515010 - ENFERMEDAD DE PARKINSON	150108 : CHORRILLOS	235	087 : PERSONA ATENDIDA	4,417.00	4,417.00	4,417.00	4,417.00	4,417.00	4,417.00	4,417.00	4,417.00	4,417.00	4,417.00	4,417.00	4,417.00	4,417.00	4,417.00	4,417.00	4,417.00	4,417.00	53,004.00
AO100012500671	0515004 - ENFERMEDAD MUSCULAR Y UNION MOLENEURAL	150108 : CHORRILLOS	0	087 : PERSONA ATENDIDA	0.00	0.00	0.00	0.00	0.00	0.00	0.00	0.00	0.00	0.00	0.00	0.00	0.00	0.00	0.00	0.00	0.00	0.00

Centro de Costo:

23.06 - PROCEDIMIENTOS MEDICO QUIRURGICOS NO INVASIVOS

OEI.01 PREVENIR, VIGILAR, CONTROLAR Y REDUCIR EL IMPACTO DE LAS ENFERMEDADES, DAÑOS Y CONDICIONES QUE AFECTAN LA SALUD DE LA POBLACION, CON ENFASIS EN LAS PRIORIDADES NACIONALES.

AEI.01.06 PREVENCIÓN, DETECCIÓN PRECOZ Y ATENCIÓN INTEGRAL, POR CURSO DE VIDA, DE ENFERMEDADES NO TRANSMISIBLES CON ENFASIS EN LAS PRIORIDADES SANITARIAS NACIONALES.

COD	Actividad Operativa	Ubigeo	Meta Fisica		U.M.	PROGRAMACION												Monto POI S/				
			Actual	U.M.		1	2	3	4	5	6	7	8	9	10	11	12					
AO100012500470	0515008 - ENFERMEDAD CEREBRO VASCULAR	150108 : CHORRILLOS	3,136	087 : PERSONA ATENDIDA	4,417.00	4,417.00	4,417.00	4,417.00	4,417.00	4,417.00	4,417.00	4,417.00	4,417.00	4,417.00	4,417.00	4,417.00	4,417.00	4,417.00	4,417.00	4,417.00	4,417.00	53,004.00
AO100012500471	0515010 - ENFERMEDAD DE PARKINSON	150108 : CHORRILLOS	130	087 : PERSONA ATENDIDA	4,417.00	4,417.00	4,417.00	4,417.00	4,417.00	4,417.00	4,417.00	4,417.00	4,417.00	4,417.00	4,417.00	4,417.00	4,417.00	4,417.00	4,417.00	4,417.00	4,417.00	53,004.00
AO100012500672	0515103 - ENFERMEDAD CEREBRO VASCULARES	150108 : CHORRILLOS	0	087 : PERSONA ATENDIDA	0.00	0.00	0.00	0.00	0.00	0.00	0.00	0.00	0.00	0.00	0.00	0.00	0.00	0.00	0.00	0.00	0.00	0.00
AO100012500673	0515009 - ENCEFALOPATIA INFANTIL	150108 : CHORRILLOS	0	087 : PERSONA ATENDIDA	0.00	0.00	0.00	0.00	0.00	0.00	0.00	0.00	0.00	0.00	0.00	0.00	0.00	0.00	0.00	0.00	0.00	0.00

Centro de Costo:

23.07 - PROCEDIMIENTOS MEDICO QUIRURGICOS INVASIVOS

OEI.01 PREVENIR, VIGILAR, CONTROLAR Y REDUCIR EL IMPACTO DE LAS ENFERMEDADES, DAÑOS Y CONDICIONES QUE AFECTAN LA SALUD DE LA POBLACION, CON ENFASIS EN LAS PRIORIDADES NACIONALES.

AEI.01.06 PREVENCIÓN, DETECCIÓN PRECOZ Y ATENCIÓN INTEGRAL, POR CURSO DE VIDA, DE ENFERMEDADES NO TRANSMISIBLES CON ENFASIS EN LAS PRIORIDADES SANITARIAS NACIONALES.

COD	Actividad Operativa	Ubigeo	Meta Fisica		U.M.	PROGRAMACION												Monto POI S/				
			Actual	U.M.		1	2	3	4	5	6	7	8	9	10	11	12					
AO100012500531	0515008 - ENFERMEDAD CEREBRO VASCULAR	150108 : CHORRILLOS	478	087 : PERSONA ATENDIDA	4,417.00	4,417.00	4,417.00	4,417.00	4,417.00	4,417.00	4,417.00	4,417.00	4,417.00	4,417.00	4,417.00	4,417.00	4,417.00	4,417.00	4,417.00	4,417.00	4,417.00	53,004.00
AO100012500532	0515010 - ENFERMEDAD DE PARKINSON	150108 : CHORRILLOS	45	087 : PERSONA ATENDIDA	4,417.00	4,417.00	4,417.00	4,417.00	4,417.00	4,417.00	4,417.00	4,417.00	4,417.00	4,417.00	4,417.00	4,417.00	4,417.00	4,417.00	4,417.00	4,417.00	4,417.00	53,004.00
AO100012500674	0515009 - ENCEFALOPATIA INFANTIL	150108 : CHORRILLOS	0	087 : PERSONA ATENDIDA	0.00	0.00	0.00	0.00	0.00	0.00	0.00	0.00	0.00	0.00	0.00	0.00	0.00	0.00	0.00	0.00	0.00	0.00

Centro de Costo:

23.08 - ACTIVIDADES SANITARIAS ESPECIALIZADA EN MEDICINA DE REHABILITACION

OEI.01 PREVENIR, VIGILAR, CONTROLAR Y REDUCIR EL IMPACTO DE LAS ENFERMEDADES, DAÑOS Y CONDICIONES QUE AFECTAN LA SALUD DE LA POBLACION, CON ENFASIS EN LAS PRIORIDADES NACIONALES.

AEI.01.06 PREVENCIÓN, DETECCIÓN PRECOZ Y ATENCIÓN INTEGRAL, POR CURSO DE VIDA, DE ENFERMEDADES NO TRANSMISIBLES CON ENFASIS EN LAS PRIORIDADES SANITARIAS NACIONALES.

COD	Actividad Operativa	Ubigeo	Meta Fisica		U.M.	PROGRAMACION												Monto POI S/				
			Actual	U.M.		1	2	3	4	5	6	7	8	9	10	11	12					
AO100012500530	0515008 - ENFERMEDAD CEREBRO VASCULAR	150108 : CHORRILLOS	127	087 : PERSONA ATENDIDA	4,417.00	4,417.00	4,417.00	4,417.00	4,417.00	4,417.00	4,417.00	4,417.00	4,417.00	4,417.00	4,417.00	4,417.00	4,417.00	4,417.00	4,417.00	4,417.00	4,417.00	53,004.00

Centro de Costo:

24 - DIDRI EN LESIONES MEDULARES. (PP 0179)

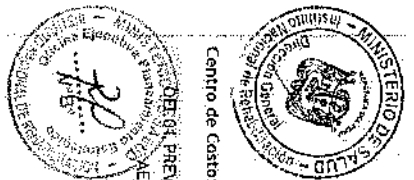

OEI.01 PREVENIR; VIGILAR; CONTROLAR Y REDUCIR EL IMPACTO DE LAS ENFERMEDADES; DAÑOS Y CONDICIONES QUE AFECTAN LA SALUD DE LA POBLACIÓN; CON ÉNFASIS EN LAS PRIORIDADES NACIONALES
 AEI.01.06 PREVENCIÓN; DETECCIÓN PRECOZ Y ATENCIÓN INTEGRAL; POR CURSO DE VIDA; DE ENFERMEDADES NO TRANSMISIBLES CON ÉNFASIS EN LAS PRIORIDADES SANITARIAS NACIONALES.

COD	Actividad Operativa	Ubigeo	Meta Física Anual	U.M.	1	2	3	4	5	6	7	8	9	10	11	12	Monto POI S/.
AO10001250043	5005153 - CERTIFICACION DE DISCAPACIDAD	150108 : CHORRILLOS	0	087 : PERSONA ATENDIDA	0.00	0.00	0.00	0.00	0.00	0.00	0.00	0.00	0.00	0.00	0.00	0.00	0.00
AO10001250064	CONSULTA MEDICA ESPECIALIZADA LESIONES MEDULARES	150108 : CHORRILLOS	0	006 : ATENCION	0.00	0.00	0.00	0.00	0.00	0.00	0.00	0.00	0.00	0.00	0.00	0.00	0.00
AO10001250065	SERVICIO SOCIAL	150108 : CHORRILLOS	0	006 : ATENCION	0.00	0.00	0.00	0.00	0.00	0.00	0.00	0.00	0.00	0.00	0.00	0.00	0.00
AO10001250046	ATENCIÓN DE SERVICIO SOCIAL, CONSEJERÍA INTEGRAL, TALLER TERAPÉUTICO Y VISITA FAMILIAR HOSPITALIZAC.	150108 : CHORRILLOS	0	006 : ATENCION	0.00	0.00	0.00	0.00	0.00	0.00	0.00	0.00	0.00	0.00	0.00	0.00	0.00
AO10001250066	ACTIVIDADES SANITARIAS	150108 : CHORRILLOS	0	006 : ATENCION	0.00	0.00	0.00	0.00	0.00	0.00	0.00	0.00	0.00	0.00	0.00	0.00	0.00
AO10001250066	TERAPIA OCUPACIONAL ESPECIALIZADA	150108 : CHORRILLOS	0	006 : ATENCION	0.00	0.00	0.00	0.00	0.00	0.00	0.00	0.00	0.00	0.00	0.00	0.00	0.00

Centro de Costo: 24.01 - CONSULTA MEDICA ESPECIALIZADA LESIONES MEDULARES

OEI.01 PREVENIR; VIGILAR; CONTROLAR Y REDUCIR EL IMPACTO DE LAS ENFERMEDADES; DAÑOS Y CONDICIONES QUE AFECTAN LA SALUD DE LA POBLACIÓN; CON ÉNFASIS EN LAS PRIORIDADES NACIONALES
 AEI.01.06 PREVENCIÓN; DETECCIÓN PRECOZ Y ATENCIÓN INTEGRAL; POR CURSO DE VIDA; DE ENFERMEDADES NO TRANSMISIBLES CON ÉNFASIS EN LAS PRIORIDADES SANITARIAS NACIONALES.

COD	Actividad Operativa	Ubigeo	Meta Física Anual	U.M.	1	2	3	4	5	6	7	8	9	10	11	12	Monto POI S/.
AO10001250042	0515001 - LESIONES MEDULARES	150108 : CHORRILLOS	1,920	087 : PERSONA ATENDIDA	8,834.00	8,834.00	8,834.00	8,834.00	8,834.00	8,834.00	8,834.00	8,834.00	8,834.00	8,834.00	8,834.00	8,834.00	106,008.00

Centro de Costo: 24.02 - PROCEDIMIENTOS MEDICO QUIRURGICOS INVASIVOS LESIONES MEDULARES

OEI.01 PREVENIR; VIGILAR; CONTROLAR Y REDUCIR EL IMPACTO DE LAS ENFERMEDADES; DAÑOS Y CONDICIONES QUE AFECTAN LA SALUD DE LA POBLACIÓN; CON ÉNFASIS EN LAS PRIORIDADES NACIONALES
 AEI.01.06 PREVENCIÓN; DETECCIÓN PRECOZ Y ATENCIÓN INTEGRAL; POR CURSO DE VIDA; DE ENFERMEDADES NO TRANSMISIBLES CON ÉNFASIS EN LAS PRIORIDADES SANITARIAS NACIONALES.

COD	Actividad Operativa	Ubigeo	Meta Física Anual	U.M.	1	2	3	4	5	6	7	8	9	10	11	12	Monto POI S/.
AO10001250042	0515001 - LESIONES MEDULARES	150108 : CHORRILLOS	1,680	087 : PERSONA ATENDIDA	4,417.00	4,417.00	4,417.00	4,417.00	4,417.00	4,417.00	4,417.00	4,417.00	4,417.00	4,417.00	4,417.00	4,417.00	53,004.00

Centro de Costo: 24.03 - TERAPIA OCUPACIONAL ESPECIALIZADA

OEI.01 PREVENIR; VIGILAR; CONTROLAR Y REDUCIR EL IMPACTO DE LAS ENFERMEDADES; DAÑOS Y CONDICIONES QUE AFECTAN LA SALUD DE LA POBLACIÓN; CON ÉNFASIS EN LAS PRIORIDADES NACIONALES
 AEI.01.06 PREVENCIÓN; DETECCIÓN PRECOZ Y ATENCIÓN INTEGRAL; POR CURSO DE VIDA; DE ENFERMEDADES NO TRANSMISIBLES CON ÉNFASIS EN LAS PRIORIDADES SANITARIAS NACIONALES.

COD	Actividad Operativa	Ubigeo	Meta Física Anual	U.M.	1	2	3	4	5	6	7	8	9	10	11	12	Monto POI S/.
AO10001250042	0515001 - LESIONES MEDULARES	150108 : CHORRILLOS	1,200	087 : PERSONA ATENDIDA	4,417.00	4,417.00	4,417.00	4,417.00	4,417.00	4,417.00	4,417.00	4,417.00	4,417.00	4,417.00	4,417.00	4,417.00	53,004.00

Centro de Costo: 24.04 - TERAPIA FISICA ESPECIALIZADA

OEI.01 PREVENIR; VIGILAR; CONTROLAR Y REDUCIR EL IMPACTO DE LAS ENFERMEDADES; DAÑOS Y CONDICIONES QUE AFECTAN LA SALUD DE LA POBLACIÓN; CON ÉNFASIS EN LAS PRIORIDADES NACIONALES
 AEI.01.06 PREVENCIÓN; DETECCIÓN PRECOZ Y ATENCIÓN INTEGRAL; POR CURSO DE VIDA; DE ENFERMEDADES NO TRANSMISIBLES CON ÉNFASIS EN LAS PRIORIDADES SANITARIAS NACIONALES.

COD	Actividad Operativa	Ubigeo	Meta Física Anual	U.M.	1	2	3	4	5	6	7	8	9	10	11	12	Monto POI S/.
AO10001250042	0515001 - LESIONES MEDULARES	150108 : CHORRILLOS	2,880	087 : PERSONA ATENDIDA	4,417.00	4,417.00	4,417.00	4,417.00	4,417.00	4,417.00	4,417.00	4,417.00	4,417.00	4,417.00	4,417.00	4,417.00	53,004.00

Centro de Costo: 24.05 - TERAPIA PSICOLÓGICA ESPECIALIZADA

OEI.01 PREVENIR; VIGILAR; CONTROLAR Y REDUCIR EL IMPACTO DE LAS ENFERMEDADES; DAÑOS Y CONDICIONES QUE AFECTAN LA SALUD DE LA POBLACIÓN; CON ÉNFASIS EN LAS PRIORIDADES NACIONALES
 AEI.01.06 PREVENCIÓN; DETECCIÓN PRECOZ Y ATENCIÓN INTEGRAL; POR CURSO DE VIDA; DE ENFERMEDADES NO TRANSMISIBLES CON ÉNFASIS EN LAS PRIORIDADES SANITARIAS NACIONALES.

COD	Actividad Operativa	Ubigeo	Meta Física Anual	U.M.	1	2	3	4	5	6	7	8	9	10	11	12	Monto POI S/.
AO10001250042	0515001 - LESIONES MEDULARES	150108 : CHORRILLOS	720	087 : PERSONA ATENDIDA	4,417.00	4,417.00	4,417.00	4,417.00	4,417.00	4,417.00	4,417.00	4,417.00	4,417.00	4,417.00	4,417.00	4,417.00	53,004.00

Centro de Costo: 24.05 - SERVICIO SOCIAL



OEI.01 PREVENIR, VIGILAR, CONTROLAR Y REDUCIR EL IMPACTO DE LAS ENFERMEDADES, DAÑOS Y CONDICIONES QUE AFECTAN LA SALUD DE LA POBLACION; CON ENFASIS EN LAS PRIORIDADES NACIONALES

AEI.01.06 PREVENCIÓN; DETECCIÓN PRECOZ Y ATENCIÓN INTEGRAL; POR CURSO DE VIDA; DE ENFERMEDADES NO TRANSMISIBLES CON ENFASIS EN LAS PRIORIDADES SANITARIAS NACIONALES.

Centro de Costo: 24.07 - VISTA FAMILIAR INTEGRAL

OEI.01 PREVENIR, VIGILAR, CONTROLAR Y REDUCIR EL IMPACTO DE LAS ENFERMEDADES, DAÑOS Y CONDICIONES QUE AFECTAN LA SALUD DE LA POBLACION; CON ENFASIS EN LAS PRIORIDADES NACIONALES

AEI.01.06 PREVENCIÓN; DETECCIÓN PRECOZ Y ATENCIÓN INTEGRAL; POR CURSO DE VIDA; DE ENFERMEDADES NO TRANSMISIBLES CON ENFASIS EN LAS PRIORIDADES SANITARIAS NACIONALES.

Centro de Costo: 24.08 - ACTIVIDADES SANITARIAS

OEI.01 PREVENIR, VIGILAR, CONTROLAR Y REDUCIR EL IMPACTO DE LAS ENFERMEDADES, DAÑOS Y CONDICIONES QUE AFECTAN LA SALUD DE LA POBLACION; CON ENFASIS EN LAS PRIORIDADES NACIONALES

AEI.01.06 PREVENCIÓN; DETECCIÓN PRECOZ Y ATENCIÓN INTEGRAL; POR CURSO DE VIDA; DE ENFERMEDADES NO TRANSMISIBLES CON ENFASIS EN LAS PRIORIDADES SANITARIAS NACIONALES.

Centro de Costo: 24.09 - TERAPIA PSICOLOGICA (PSICOTERAPIA) HOSPITALIZACION

OEI.01 PREVENIR, VIGILAR, CONTROLAR Y REDUCIR EL IMPACTO DE LAS ENFERMEDADES, DAÑOS Y CONDICIONES QUE AFECTAN LA SALUD DE LA POBLACION; CON ENFASIS EN LAS PRIORIDADES NACIONALES

AEI.01.06 PREVENCIÓN; DETECCIÓN PRECOZ Y ATENCIÓN INTEGRAL; POR CURSO DE VIDA; DE ENFERMEDADES NO TRANSMISIBLES CON ENFASIS EN LAS PRIORIDADES SANITARIAS NACIONALES.

Centro de Costo: 24.10 - ATENCION MEDICA ESPECIALIZADA EN EL PACIENTE HOSPITALIZADO DE ALTA COMPLEJIDAD

OEI.01 PREVENIR, VIGILAR, CONTROLAR Y REDUCIR EL IMPACTO DE LAS ENFERMEDADES, DAÑOS Y CONDICIONES QUE AFECTAN LA SALUD DE LA POBLACION; CON ENFASIS EN LAS PRIORIDADES NACIONALES

AEI.01.06 PREVENCIÓN; DETECCIÓN PRECOZ Y ATENCIÓN INTEGRAL; POR CURSO DE VIDA; DE ENFERMEDADES NO TRANSMISIBLES CON ENFASIS EN LAS PRIORIDADES SANITARIAS NACIONALES.

Centro de Costo: 24.11 - TERAPIA FISICA ESPECIALIZADA HOSPITALIZACION

OEI.01 PREVENIR, VIGILAR, CONTROLAR Y REDUCIR EL IMPACTO DE LAS ENFERMEDADES, DAÑOS Y CONDICIONES QUE AFECTAN LA SALUD DE LA POBLACION; CON ENFASIS EN LAS PRIORIDADES NACIONALES

AEI.01.06 PREVENCIÓN; DETECCIÓN PRECOZ Y ATENCIÓN INTEGRAL; POR CURSO DE VIDA; DE ENFERMEDADES NO TRANSMISIBLES CON ENFASIS EN LAS PRIORIDADES SANITARIAS NACIONALES.

Centro de Costo: 24.12 - ATENCION DE SERVICIO SOCIAL, CONSEJERIA INTEGRAL, TALLER TERAPEUTICO Y VISTA FAMILIAR - HOSPITALIZACION

OEI.01 PREVENIR, VIGILAR, CONTROLAR Y REDUCIR EL IMPACTO DE LAS ENFERMEDADES, DAÑOS Y CONDICIONES QUE AFECTAN LA SALUD DE LA POBLACION; CON ENFASIS EN LAS PRIORIDADES NACIONALES

AEI.01.06 PREVENCIÓN; DETECCIÓN PRECOZ Y ATENCIÓN INTEGRAL; POR CURSO DE VIDA; DE ENFERMEDADES NO TRANSMISIBLES CON ENFASIS EN LAS PRIORIDADES SANITARIAS NACIONALES.

Centro de Costo: 24.13 - PROCEDIMIENTOS MEDICO QUIRURGICOS NO INVASIVOS

OEI.01 PREVENIR, VIGILAR, CONTROLAR Y REDUCIR EL IMPACTO DE LAS ENFERMEDADES, DAÑOS Y CONDICIONES QUE AFECTAN LA SALUD DE LA POBLACION; CON ENFASIS EN LAS PRIORIDADES NACIONALES

COD	Actividad Operativa	Ubigeo	Meta Fisica Anual	U.M.	1	2	3	4	5	6	7	8	9	10	11	12	Monto POI S/.
AOI00012500426	Actividad Operativa	150108 - CHORRILLOS	2,640	087 : PERSONA ATENDIDA	4,417.00	4,417.00	4,417.00	4,417.00	4,417.00	4,417.00	4,417.00	4,417.00	4,417.00	4,417.00	4,417.00	4,417.00	53,604.00
AOI00012500432	Actividad Operativa	150108 - CHORRILLOS	36	087 : PERSONA ATENDIDA	4,417.00	4,417.00	4,417.00	4,417.00	4,417.00	4,417.00	4,417.00	4,417.00	4,417.00	4,417.00	4,417.00	4,417.00	53,004.00
AOI00012500438	Actividad Operativa	150108 - CHORRILLOS	240	087 : PERSONA ATENDIDA	4,417.00	4,417.00	4,417.00	4,417.00	4,417.00	4,417.00	4,417.00	4,417.00	4,417.00	4,417.00	4,417.00	4,417.00	53,004.00
AOI00012500439	Actividad Operativa	150108 - CHORRILLOS	3,840	087 : PERSONA ATENDIDA	4,417.00	4,417.00	4,417.00	4,417.00	4,417.00	4,417.00	4,417.00	4,417.00	4,417.00	4,417.00	4,417.00	4,417.00	53,004.00
AOI00012500440	Actividad Operativa	150108 - CHORRILLOS	4,800	087 : PERSONA ATENDIDA	4,417.00	4,417.00	4,417.00	4,417.00	4,417.00	4,417.00	4,417.00	4,417.00	4,417.00	4,417.00	4,417.00	4,417.00	53,004.00
AOI00012500441	Actividad Operativa	150108 - CHORRILLOS	25,920	087 : PERSONA ATENDIDA	4,417.00	4,417.00	4,417.00	4,417.00	4,417.00	4,417.00	4,417.00	4,417.00	4,417.00	4,417.00	4,417.00	4,417.00	53,004.00
AOI00012500447	Actividad Operativa	150108 - CHORRILLOS	5,400	087 : PERSONA ATENDIDA	4,417.00	4,417.00	4,417.00	4,417.00	4,417.00	4,417.00	4,417.00	4,417.00	4,417.00	4,417.00	4,417.00	4,417.00	53,004.00



Anexo B-4 : POI APROBADO Consolidado con programación Financiera

AOE1.06 PREVENCIÓN; DETECCIÓN PRECOZ Y ATENCIÓN INTEGRAL; POR CURSO DE VIDA; DE ENFERMEDADES NO TRANSMISIBLES CON ÉNFASIS EN LAS PRIORIDADES SANITARIAS NACIONALES.

COD.	Actividad Operativa	Ubigeo	Meta Física Anual	U.M.	PROGRAMACIÓN												Monto POI S/.							
					1	2	3	4	5	6	7	8	9	10	11	12								
AO100012500441	0515001 - LESIONES MEDULARES	150108 : CHORRILLOS	960	087 : PERSONA ATENDIDA	4,417.00	4,417.00	4,417.00	4,417.00	4,417.00	4,417.00	4,417.00	4,417.00	4,417.00	4,417.00	4,417.00	4,417.00	4,417.00	4,417.00	4,417.00	4,417.00	4,417.00	4,417.00	4,417.00	53,004.00

Centro de Costo: 24.14 - TERAPIA OCUPACIONAL ESPECIALIZADA HOSPITALIZACIÓN

OEI.01 PREVENIR; VIGILAR; CONTROLAR Y REDUCIR EL IMPACTO DE LAS ENFERMEDADES; DAÑOS Y CONDICIONES QUE AFECTAN LA SALUD DE LA POBLACIÓN; CON ÉNFASIS EN LAS PRIORIDADES NACIONALES.
 AEL.01.06 PREVENCIÓN; DETECCIÓN PRECOZ Y ATENCIÓN INTEGRAL; POR CURSO DE VIDA; DE ENFERMEDADES NO TRANSMISIBLES CON ÉNFASIS EN LAS PRIORIDADES SANITARIAS NACIONALES.

COD.	Actividad Operativa	Ubigeo	Meta Física Anual	U.M.	PROGRAMACIÓN												Monto POI S/.							
					1	2	3	4	5	6	7	8	9	10	11	12								
AO100012500447	0515001 - LESIONES MEDULARES	150108 : CHORRILLOS	10,560	087 : PERSONA ATENDIDA	4,417.00	4,417.00	4,417.00	4,417.00	4,417.00	4,417.00	4,417.00	4,417.00	4,417.00	4,417.00	4,417.00	4,417.00	4,417.00	4,417.00	4,417.00	4,417.00	4,417.00	4,417.00	4,417.00	53,004.00

Centro de Costo: 25 - DIDRI EN LA UNIDAD DE MOTORA Y DOLOR (PP 0129)

OEI.01 PREVENIR; VIGILAR; CONTROLAR Y REDUCIR EL IMPACTO DE LAS ENFERMEDADES; DAÑOS Y CONDICIONES QUE AFECTAN LA SALUD DE LA POBLACIÓN; CON ÉNFASIS EN LAS PRIORIDADES NACIONALES.
 AEL.01.06 PREVENCIÓN; DETECCIÓN PRECOZ Y ATENCIÓN INTEGRAL; POR CURSO DE VIDA; DE ENFERMEDADES NO TRANSMISIBLES CON ÉNFASIS EN LAS PRIORIDADES SANITARIAS NACIONALES.

COD.	Actividad Operativa	Ubigeo	Meta Física Anual	U.M.	PROGRAMACIÓN												Monto POI S/.							
					1	2	3	4	5	6	7	8	9	10	11	12								
AO100012500581	5005153 - CERTIFICACION DE DISCAPACIDAD	150108 : CHORRILLOS	0	087 : PERSONA ATENDIDA	0.00	0.00	0.00	0.00	0.00	0.00	0.00	0.00	0.00	0.00	0.00	0.00	0.00	0.00	0.00	0.00	0.00	0.00	0.00	0.00
AO100012500589	CONSULTA MEDICA ESPECIALIZADA	150108 : CHORRILLOS	0	006 : ATENCION	0.00	0.00	0.00	0.00	0.00	0.00	0.00	0.00	0.00	0.00	0.00	0.00	0.00	0.00	0.00	0.00	0.00	0.00	0.00	0.00
AO100012500590	TERAPIA PSICOLOGICA ESPECIALIZADA	150108 : CHORRILLOS	0	006 : ATENCION	0.00	0.00	0.00	0.00	0.00	0.00	0.00	0.00	0.00	0.00	0.00	0.00	0.00	0.00	0.00	0.00	0.00	0.00	0.00	0.00
AO100012500591	TERAPIA FISICA ESPECIALIZADA	150108 : CHORRILLOS	0	006 : ATENCION	0.00	0.00	0.00	0.00	0.00	0.00	0.00	0.00	0.00	0.00	0.00	0.00	0.00	0.00	0.00	0.00	0.00	0.00	0.00	0.00
AO100012500592	TERAPIA OCUPACIONAL ESPECIALIZADA	150108 : CHORRILLOS	0	006 : ATENCION	0.00	0.00	0.00	0.00	0.00	0.00	0.00	0.00	0.00	0.00	0.00	0.00	0.00	0.00	0.00	0.00	0.00	0.00	0.00	0.00
AO100012500593	SERVICIO SOCIAL	150108 : CHORRILLOS	0	006 : ATENCION	0.00	0.00	0.00	0.00	0.00	0.00	0.00	0.00	0.00	0.00	0.00	0.00	0.00	0.00	0.00	0.00	0.00	0.00	0.00	0.00
AO100012500594	PROCEDIMIENTOS MEDICOS QUIRURGICOS INVASIVOS	150108 : CHORRILLOS	0	006 : ATENCION	0.00	0.00	0.00	0.00	0.00	0.00	0.00	0.00	0.00	0.00	0.00	0.00	0.00	0.00	0.00	0.00	0.00	0.00	0.00	0.00
AO100012500595	PROCEDIMIENTOS MEDICOS QUIRURGICOS NO INVASIVOS	150108 : CHORRILLOS	0	006 : ATENCION	0.00	0.00	0.00	0.00	0.00	0.00	0.00	0.00	0.00	0.00	0.00	0.00	0.00	0.00	0.00	0.00	0.00	0.00	0.00	0.00

Centro de Costo: 25.01 - CONSULTA MEDICA ESPECIALIZADA

OEI.01 PREVENIR; VIGILAR; CONTROLAR Y REDUCIR EL IMPACTO DE LAS ENFERMEDADES; DAÑOS Y CONDICIONES QUE AFECTAN LA SALUD DE LA POBLACIÓN; CON ÉNFASIS EN LAS PRIORIDADES NACIONALES.
 AEL.01.06 PREVENCIÓN; DETECCIÓN PRECOZ Y ATENCIÓN INTEGRAL; POR CURSO DE VIDA; DE ENFERMEDADES NO TRANSMISIBLES CON ÉNFASIS EN LAS PRIORIDADES SANITARIAS NACIONALES.

COD.	Actividad Operativa	Ubigeo	Meta Física Anual	U.M.	PROGRAMACIÓN												Monto POI S/.							
					1	2	3	4	5	6	7	8	9	10	11	12								
AO100012500450	0515001 - LESIONES MEDULARES	150108 : CHORRILLOS	668	087 : PERSONA ATENDIDA	4,417.00	4,417.00	4,417.00	4,417.00	4,417.00	4,417.00	4,417.00	4,417.00	4,417.00	4,417.00	4,417.00	4,417.00	4,417.00	4,417.00	4,417.00	4,417.00	4,417.00	4,417.00	4,417.00	53,004.00
AO100012500451	0515004 - ENFERMEDAD MUSCULAR Y UNION MIDNEURAL	150108 : CHORRILLOS	36	087 : PERSONA ATENDIDA	4,417.00	4,417.00	4,417.00	4,417.00	4,417.00	4,417.00	4,417.00	4,417.00	4,417.00	4,417.00	4,417.00	4,417.00	4,417.00	4,417.00	4,417.00	4,417.00	4,417.00	4,417.00	4,417.00	53,004.00
AO100012500452	0515005 - LESIONES DEL NERVI PERIFERICO	150108 : CHORRILLOS	2,460	087 : PERSONA ATENDIDA	4,417.00	4,417.00	4,417.00	4,417.00	4,417.00	4,417.00	4,417.00	4,417.00	4,417.00	4,417.00	4,417.00	4,417.00	4,417.00	4,417.00	4,417.00	4,417.00	4,417.00	4,417.00	4,417.00	53,004.00
AO100012500453	0515006 - TRANSTORNOS DEL DESARROLLO DE LA FUNCION MOTRIZ	150108 : CHORRILLOS	24	087 : PERSONA ATENDIDA	4,417.00	4,417.00	4,417.00	4,417.00	4,417.00	4,417.00	4,417.00	4,417.00	4,417.00	4,417.00	4,417.00	4,417.00	4,417.00	4,417.00	4,417.00	4,417.00	4,417.00	4,417.00	4,417.00	53,004.00
AO100012500454	0515007 - ENFERMEDAD ARTICULAR DEGENERATIVA	150108 : CHORRILLOS	4,276	087 : PERSONA ATENDIDA	8,834.00	8,834.00	8,834.00	8,834.00	8,834.00	8,834.00	8,834.00	8,834.00	8,834.00	8,834.00	8,834.00	8,834.00	8,834.00	8,834.00	8,834.00	8,834.00	8,834.00	8,834.00	8,834.00	106,008.00
AO100012500455	0515012 - TRANSTORNOS POSTULARES	150108 : CHORRILLOS	736	087 : PERSONA ATENDIDA	4,417.00	4,417.00	4,417.00	4,417.00	4,417.00	4,417.00	4,417.00	4,417.00	4,417.00	4,417.00	4,417.00	4,417.00	4,417.00	4,417.00	4,417.00	4,417.00	4,417.00	4,417.00	4,417.00	53,004.00

Centro de Costo: 25.02 - TERAPIA PSICOLOGICA ESPECIALIZADA

OEI.01 PREVENIR; VIGILAR; CONTROLAR Y REDUCIR EL IMPACTO DE LAS ENFERMEDADES; DAÑOS Y CONDICIONES QUE AFECTAN LA SALUD DE LA POBLACIÓN; CON ÉNFASIS EN LAS PRIORIDADES NACIONALES.
 AEL.01.06 PREVENCIÓN; DETECCIÓN PRECOZ Y ATENCIÓN INTEGRAL; POR CURSO DE VIDA; DE ENFERMEDADES NO TRANSMISIBLES CON ÉNFASIS EN LAS PRIORIDADES SANITARIAS NACIONALES.

COD.	Actividad Operativa	Ubigeo	Meta Física Anual	U.M.	PROGRAMACIÓN												Monto POI S/.							
					1	2	3	4	5	6	7	8	9	10	11	12								
AO100012500461	0515001 - LESIONES MEDULARES	150108 : CHORRILLOS	120	087 : PERSONA ATENDIDA	4,417.00	4,417.00	4,417.00	4,417.00	4,417.00	4,417.00	4,417.00	4,417.00	4,417.00	4,417.00	4,417.00	4,417.00	4,417.00	4,417.00	4,417.00	4,417.00	4,417.00	4,417.00	4,417.00	53,004.00



AEI:01:06 PREVENCIÓN; DETECCIÓN PRECOZ Y ATENCIÓN INTEGRAL; POR CURSO DE VIDA; DE ENFERMEDADES NO TRANSMISIBLES CON ÉNFASIS EN LAS PRIORIDADES SANITARIAS NACIONALES.	AEI:01:06 PREVENCIÓN; DETECCIÓN PRECOZ Y ATENCIÓN INTEGRAL; POR CURSO DE VIDA; DE ENFERMEDADES NO TRANSMISIBLES CON ÉNFASIS EN LAS PRIORIDADES SANITARIAS NACIONALES.
Centro de Costo: 25.03 - TERAPIA FÍSICA ESPECIALIZADA ODI:01:06 PREVENIR; VIGILAR; CONTROLAR Y REDUCIR EL IMPACTO DE LAS ENFERMEDADES; DAÑOS Y CONDICIONES QUE AFECTAN LA SALUD DE LA POBLACION; CON ÉNFASIS EN LAS PRIORIDADES NACIONALES.	Centro de Costo: 25.03 - TERAPIA FÍSICA ESPECIALIZADA ODI:01:06 PREVENIR; VIGILAR; CONTROLAR Y REDUCIR EL IMPACTO DE LAS ENFERMEDADES; DAÑOS Y CONDICIONES QUE AFECTAN LA SALUD DE LA POBLACION; CON ÉNFASIS EN LAS PRIORIDADES NACIONALES.
AOD00012500462 0515004 - ENFERMEDAD MUSCULAR Y UNION MONOENURAL AOD00012500463 0515005 - LESIONES DEL NERVIJO PERIFERICO AOD00012500464 0515007 - ENFERMEDAD ARTICULAR DEGENERATIVA AOD00012500465 0515012 - TRANSITORIOS POSTULARES	AOD00012500462 0515004 - ENFERMEDAD MUSCULAR Y UNION MONOENURAL AOD00012500463 0515005 - LESIONES DEL NERVIJO PERIFERICO AOD00012500464 0515007 - ENFERMEDAD ARTICULAR DEGENERATIVA AOD00012500465 0515012 - TRANSITORIOS POSTULARES
150108 : 12 150108 : 1.031 150108 : 1.296 150108 : 108	150108 : 12 150108 : 1.031 150108 : 1.296 150108 : 108
U.M. 1 2 3 4 5 6 7 8 9 10 11 12 087 : PERSONA 4.417.00 4.417.00 4.417.00 4.417.00 4.417.00 4.417.00 4.417.00 4.417.00 4.417.00 4.417.00 4.417.00 4.417.00 ATENDIDA 087 : PERSONA 4.417.00 4.417.00 4.417.00 4.417.00 4.417.00 4.417.00 4.417.00 4.417.00 4.417.00 4.417.00 4.417.00 4.417.00 ATENDIDA	U.M. 1 2 3 4 5 6 7 8 9 10 11 12 087 : PERSONA 4.417.00 4.417.00 4.417.00 4.417.00 4.417.00 4.417.00 4.417.00 4.417.00 4.417.00 4.417.00 4.417.00 4.417.00 ATENDIDA 087 : PERSONA 4.417.00 4.417.00 4.417.00 4.417.00 4.417.00 4.417.00 4.417.00 4.417.00 4.417.00 4.417.00 4.417.00 4.417.00 ATENDIDA
Meta Física Anual 40 8 450 720 50	Meta Física Anual 40 8 450 720 50
MONTO POI S/ 53,004.00 53,004.00 53,004.00 53,004.00 53,004.00	MONTO POI S/ 53,004.00 53,004.00 53,004.00 53,004.00 53,004.00

AEI:01:06 PREVENCIÓN; DETECCIÓN PRECOZ Y ATENCIÓN INTEGRAL; POR CURSO DE VIDA; DE ENFERMEDADES NO TRANSMISIBLES CON ÉNFASIS EN LAS PRIORIDADES SANITARIAS NACIONALES.	AEI:01:06 PREVENCIÓN; DETECCIÓN PRECOZ Y ATENCIÓN INTEGRAL; POR CURSO DE VIDA; DE ENFERMEDADES NO TRANSMISIBLES CON ÉNFASIS EN LAS PRIORIDADES SANITARIAS NACIONALES.
Centro de Costo: 25.04 - TERAPIA OCUPACIONAL ESPECIALIZADA ODI:01:06 PREVENIR; VIGILAR; CONTROLAR Y REDUCIR EL IMPACTO DE LAS ENFERMEDADES; DAÑOS Y CONDICIONES QUE AFECTAN LA SALUD DE LA POBLACION; CON ÉNFASIS EN LAS PRIORIDADES NACIONALES.	Centro de Costo: 25.04 - TERAPIA OCUPACIONAL ESPECIALIZADA ODI:01:06 PREVENIR; VIGILAR; CONTROLAR Y REDUCIR EL IMPACTO DE LAS ENFERMEDADES; DAÑOS Y CONDICIONES QUE AFECTAN LA SALUD DE LA POBLACION; CON ÉNFASIS EN LAS PRIORIDADES NACIONALES.
AOD00012500472 0515004 - ENFERMEDAD MUSCULAR Y UNION MONOENURAL AOD00012500473 0515006 - TRANSITORIOS DEL DESARROLLO DE LA FUNCION MOTRIZ AOD00012500474 0515007 - ENFERMEDAD ARTICULAR DEGENERATIVA AOD00012500477 0515012 - TRANSITORIOS POSTULARES	AOD00012500472 0515004 - ENFERMEDAD MUSCULAR Y UNION MONOENURAL AOD00012500473 0515006 - TRANSITORIOS DEL DESARROLLO DE LA FUNCION MOTRIZ AOD00012500474 0515007 - ENFERMEDAD ARTICULAR DEGENERATIVA AOD00012500477 0515012 - TRANSITORIOS POSTULARES
150108 : 1.366 150108 : 216 150108 : 12.443 150108 : 120 150108 : 72.055 150108 : 1.393	150108 : 1.366 150108 : 216 150108 : 12.443 150108 : 120 150108 : 72.055 150108 : 1.393
U.M. 1 2 3 4 5 6 7 8 9 10 11 12 087 : PERSONA 4.417.00 4.417.00 4.417.00 4.417.00 4.417.00 4.417.00 4.417.00 4.417.00 4.417.00 4.417.00 4.417.00 4.417.00 ATENDIDA 087 : PERSONA 4.417.00 4.417.00 4.417.00 4.417.00 4.417.00 4.417.00 4.417.00 4.417.00 4.417.00 4.417.00 4.417.00 4.417.00 ATENDIDA	U.M. 1 2 3 4 5 6 7 8 9 10 11 12 087 : PERSONA 4.417.00 4.417.00 4.417.00 4.417.00 4.417.00 4.417.00 4.417.00 4.417.00 4.417.00 4.417.00 4.417.00 4.417.00 ATENDIDA 087 : PERSONA 4.417.00 4.417.00 4.417.00 4.417.00 4.417.00 4.417.00 4.417.00 4.417.00 4.417.00 4.417.00 4.417.00 4.417.00 ATENDIDA
Meta Física Anual 96 228 2,760 24 1,452 192	Meta Física Anual 96 228 2,760 24 1,452 192
MONTO POI S/ 53,004.00 53,004.00 53,004.00 53,004.00 53,004.00 53,004.00	MONTO POI S/ 53,004.00 53,004.00 53,004.00 53,004.00 53,004.00 53,004.00

AEI:01:06 PREVENCIÓN; DETECCIÓN PRECOZ Y ATENCIÓN INTEGRAL; POR CURSO DE VIDA; DE ENFERMEDADES NO TRANSMISIBLES CON ÉNFASIS EN LAS PRIORIDADES SANITARIAS NACIONALES.	AEI:01:06 PREVENCIÓN; DETECCIÓN PRECOZ Y ATENCIÓN INTEGRAL; POR CURSO DE VIDA; DE ENFERMEDADES NO TRANSMISIBLES CON ÉNFASIS EN LAS PRIORIDADES SANITARIAS NACIONALES.
Centro de Costo: 25.05 - SERVICIO SOCIAL ODI:01:06 PREVENIR; VIGILAR; CONTROLAR Y REDUCIR EL IMPACTO DE LAS ENFERMEDADES; DAÑOS Y CONDICIONES QUE AFECTAN LA SALUD DE LA POBLACION; CON ÉNFASIS EN LAS PRIORIDADES NACIONALES.	Centro de Costo: 25.05 - SERVICIO SOCIAL ODI:01:06 PREVENIR; VIGILAR; CONTROLAR Y REDUCIR EL IMPACTO DE LAS ENFERMEDADES; DAÑOS Y CONDICIONES QUE AFECTAN LA SALUD DE LA POBLACION; CON ÉNFASIS EN LAS PRIORIDADES NACIONALES.
AOD00012500501 0515004 - ENFERMEDAD MUSCULAR Y UNION MONOENURAL AOD00012500502 0515006 - TRANSITORIOS DEL DESARROLLO DE LA FUNCION MOTRIZ AOD00012500503 0515007 - ENFERMEDAD ARTICULAR DEGENERATIVA AOD00012500504 0515012 - TRANSITORIOS POSTULARES	AOD00012500501 0515004 - ENFERMEDAD MUSCULAR Y UNION MONOENURAL AOD00012500502 0515006 - TRANSITORIOS DEL DESARROLLO DE LA FUNCION MOTRIZ AOD00012500503 0515007 - ENFERMEDAD ARTICULAR DEGENERATIVA AOD00012500504 0515012 - TRANSITORIOS POSTULARES
150108 : 96 150108 : 228 150108 : 2,760 150108 : 24 150108 : 1,452 150108 : 192	150108 : 96 150108 : 228 150108 : 2,760 150108 : 24 150108 : 1,452 150108 : 192
U.M. 1 2 3 4 5 6 7 8 9 10 11 12 087 : PERSONA 4.417.00 4.417.00 4.417.00 4.417.00 4.417.00 4.417.00 4.417.00 4.417.00 4.417.00 4.417.00 4.417.00 4.417.00 ATENDIDA 087 : PERSONA 4.417.00 4.417.00 4.417.00 4.417.00 4.417.00 4.417.00 4.417.00 4.417.00 4.417.00 4.417.00 4.417.00 4.417.00 ATENDIDA	U.M. 1 2 3 4 5 6 7 8 9 10 11 12 087 : PERSONA 4.417.00 4.417.00 4.417.00 4.417.00 4.417.00 4.417.00 4.417.00 4.417.00 4.417.00 4.417.00 4.417.00 4.417.00 ATENDIDA 087 : PERSONA 4.417.00 4.417.00 4.417.00 4.417.00 4.417.00 4.417.00 4.417.00 4.417.00 4.417.00 4.417.00 4.417.00 4.417.00 ATENDIDA
Meta Física Anual 96 228 2,760 24 1,452 192	Meta Física Anual 96 228 2,760 24 1,452 192
MONTO POI S/ 53,004.00 53,004.00 53,004.00 53,004.00 53,004.00 53,004.00	MONTO POI S/ 53,004.00 53,004.00 53,004.00 53,004.00 53,004.00 53,004.00



AEI.01.06 PREVENCIÓN; DETECCIÓN PRECOZ Y ATENCIÓN INTEGRAL; POR CURSO DE VIDA; DE ENFERMEDADES NO TRANSMISIBLES CON ÉNFASIS EN LAS PRIORIDADES SANITARIAS NACIONALES.

COD.	Actividad Operativa	Ubigeo	Meta Física Anual	U.M.	PROGRAMACIÓN												Monto POJ/S/		
					1	2	3	4	5	6	7	8	9	10	11	12			
AO100012500516	0515005 - LESIONES DEL NERVO PERIFERICO	150108 : CHORRILLOS	588	087 : PERSONA ATENDIDA	4,417.00	4,417.00	4,417.00	4,417.00	4,417.00	4,417.00	4,417.00	4,417.00	4,417.00	4,417.00	4,417.00	4,417.00	4,417.00	4,417.00	53,004.00
AO100012500517	0515007 - ENFERMEDAD ARTICULAR DEGENERATIVA	150108 : CHORRILLOS	622	087 : PERSONA ATENDIDA	4,417.00	4,417.00	4,417.00	4,417.00	4,417.00	4,417.00	4,417.00	4,417.00	4,417.00	4,417.00	4,417.00	4,417.00	4,417.00	4,417.00	53,004.00

Centro de Costo: 25.07 - PROCEDIMIENTOS MÉDICOS QUIRÚRGICOS NO INVASIVOS

OEI.01 PREVENIR; VIGILAR; CONTROLAR Y REDUCIR EL IMPACTO DE LAS ENFERMEDADES; DAÑOS Y CONDICIONES QUE AFECTAN LA SALUD DE LA POBLACIÓN; CON ÉNFASIS EN LAS PRIORIDADES NACIONALES
 AEI.01.06 PREVENCIÓN; DETECCIÓN PRECOZ Y ATENCIÓN INTEGRAL; POR CURSO DE VIDA; DE ENFERMEDADES NO TRANSMISIBLES CON ÉNFASIS EN LAS PRIORIDADES SANITARIAS NACIONALES.

COD.	Actividad Operativa	Ubigeo	Meta Física Anual	U.M.	PROGRAMACIÓN												Monto POJ/S/		
					1	2	3	4	5	6	7	8	9	10	11	12			
AO100012500523	0515005 - LESIONES DEL NERVO PERIFERICO	150108 : CHORRILLOS	3,248	087 : PERSONA ATENDIDA	4,417.00	4,417.00	4,417.00	4,417.00	4,417.00	4,417.00	4,417.00	4,417.00	4,417.00	4,417.00	4,417.00	4,417.00	4,417.00	4,417.00	53,004.00
AO100012500523	0515007 - ENFERMEDAD ARTICULAR DEGENERATIVA	150108 : CHORRILLOS	3,497	087 : PERSONA ATENDIDA	4,417.00	4,417.00	4,417.00	4,417.00	4,417.00	4,417.00	4,417.00	4,417.00	4,417.00	4,417.00	4,417.00	4,417.00	4,417.00	4,417.00	53,004.00

Centro de Costo: 26.01 - DIDRI EN AMPUTADOS, QUEMADOS Y TRANSTORNOS POSTURAL (PP 0129)

OEI.01 PREVENIR; VIGILAR; CONTROLAR Y REDUCIR EL IMPACTO DE LAS ENFERMEDADES; DAÑOS Y CONDICIONES QUE AFECTAN LA SALUD DE LA POBLACIÓN; CON ÉNFASIS EN LAS PRIORIDADES NACIONALES
 AEI.01.06 PREVENCIÓN; DETECCIÓN PRECOZ Y ATENCIÓN INTEGRAL; POR CURSO DE VIDA; DE ENFERMEDADES NO TRANSMISIBLES CON ÉNFASIS EN LAS PRIORIDADES SANITARIAS NACIONALES.

COD.	Actividad Operativa	Ubigeo	Meta Física Anual	U.M.	PROGRAMACIÓN												Monto POJ/S/		
					1	2	3	4	5	6	7	8	9	10	11	12			
AO100012500647	5005153 - CERTIFICACION DE DISCAPACIDAD	150108 : CHORRILLOS	0	087 : PERSONA ATENDIDA	0.00	0.00	0.00	0.00	0.00	0.00	0.00	0.00	0.00	0.00	0.00	0.00	0.00	0.00	0.00
AO100012500648	CONSULTA MEDICA ESPECIALIZADA	150108 : CHORRILLOS	0	006 : ATENCION	0.00	0.00	0.00	0.00	0.00	0.00	0.00	0.00	0.00	0.00	0.00	0.00	0.00	0.00	0.00
AO100012500649	TERAPIA PSICOLOGICA ESPECIALIZADA	150108 : CHORRILLOS	0	006 : ATENCION	0.00	0.00	0.00	0.00	0.00	0.00	0.00	0.00	0.00	0.00	0.00	0.00	0.00	0.00	0.00
AO100012500650	TERAPIA FISICA ESPECIALIZADA	150108 : CHORRILLOS	0	006 : ATENCION	0.00	0.00	0.00	0.00	0.00	0.00	0.00	0.00	0.00	0.00	0.00	0.00	0.00	0.00	0.00
AO100012500651	TERAPIA OCUPACIONAL ESPECIALIZADA	150108 : CHORRILLOS	0	006 : ATENCION	0.00	0.00	0.00	0.00	0.00	0.00	0.00	0.00	0.00	0.00	0.00	0.00	0.00	0.00	0.00
AO100012500652	PROCEDIMIENTOS MEDICOS QUIRURGICOS INVASIVOS	150108 : CHORRILLOS	0	006 : ATENCION	0.00	0.00	0.00	0.00	0.00	0.00	0.00	0.00	0.00	0.00	0.00	0.00	0.00	0.00	0.00
AO100012500653	PROCEDIMIENTOS MEDICOS QUIRURGICOS NO INVASIVOS	150108 : CHORRILLOS	0	006 : ATENCION	0.00	0.00	0.00	0.00	0.00	0.00	0.00	0.00	0.00	0.00	0.00	0.00	0.00	0.00	0.00
AO100012500654	SERVICIO SOCIAL	150108 : CHORRILLOS	0	006 : ATENCION	0.00	0.00	0.00	0.00	0.00	0.00	0.00	0.00	0.00	0.00	0.00	0.00	0.00	0.00	0.00

Centro de Costo: 26.01 - CONSULTA MEDICA ESPECIALIZADA

OEI.01 PREVENIR; VIGILAR; CONTROLAR Y REDUCIR EL IMPACTO DE LAS ENFERMEDADES; DAÑOS Y CONDICIONES QUE AFECTAN LA SALUD DE LA POBLACIÓN; CON ÉNFASIS EN LAS PRIORIDADES NACIONALES
 AEI.01.06 PREVENCIÓN; DETECCIÓN PRECOZ Y ATENCIÓN INTEGRAL; POR CURSO DE VIDA; DE ENFERMEDADES NO TRANSMISIBLES CON ÉNFASIS EN LAS PRIORIDADES SANITARIAS NACIONALES.

COD.	Actividad Operativa	Ubigeo	Meta Física Anual	U.M.	PROGRAMACIÓN												Monto POJ/S/		
					1	2	3	4	5	6	7	8	9	10	11	12			
AO100012500478	0515001 - LESIONES MEDULARES	150108 : CHORRILLOS	11	087 : PERSONA ATENDIDA	4,417.00	4,417.00	4,417.00	4,417.00	4,417.00	4,417.00	4,417.00	4,417.00	4,417.00	4,417.00	4,417.00	4,417.00	4,417.00	4,417.00	53,004.00
AO100012500473	0515002 - AMPUTADOS DE MIEMBRO INFERIOR	150108 : CHORRILLOS	1,160	087 : PERSONA ATENDIDA	4,417.00	4,417.00	4,417.00	4,417.00	4,417.00	4,417.00	4,417.00	4,417.00	4,417.00	4,417.00	4,417.00	4,417.00	4,417.00	4,417.00	53,004.00
AO100012500483	0515003 - AMPUTADOS DE MIEMBRO SUPERIOR	150108 : CHORRILLOS	180	087 : PERSONA ATENDIDA	4,417.00	4,417.00	4,417.00	4,417.00	4,417.00	4,417.00	4,417.00	4,417.00	4,417.00	4,417.00	4,417.00	4,417.00	4,417.00	4,417.00	53,004.00
AO100012500481	0515004 - ENFERMEDAD MUSCULAR Y UNION IONEURAL	150108 : CHORRILLOS	7	087 : PERSONA ATENDIDA	4,417.00	4,417.00	4,417.00	4,417.00	4,417.00	4,417.00	4,417.00	4,417.00	4,417.00	4,417.00	4,417.00	4,417.00	4,417.00	4,417.00	53,004.00
AO100012500482	0515005 - LESIONES DEL NERVO PERIFERICO	150108 : CHORRILLOS	23	087 : PERSONA ATENDIDA	4,417.00	4,417.00	4,417.00	4,417.00	4,417.00	4,417.00	4,417.00	4,417.00	4,417.00	4,417.00	4,417.00	4,417.00	4,417.00	4,417.00	53,004.00
AO100012500483	0515006 - TRANSTORNOS DEL DESARROLLO DE LA FUNCION MOTRIZ	150108 : CHORRILLOS	1,280	087 : PERSONA ATENDIDA	4,417.00	4,417.00	4,417.00	4,417.00	4,417.00	4,417.00	4,417.00	4,417.00	4,417.00	4,417.00	4,417.00	4,417.00	4,417.00	4,417.00	53,004.00
AO100012500484	0515007 - ENFERMEDAD ARTICULAR DEGENERATIVA	150108 : CHORRILLOS	35	087 : PERSONA ATENDIDA	4,417.00	4,417.00	4,417.00	4,417.00	4,417.00	4,417.00	4,417.00	4,417.00	4,417.00	4,417.00	4,417.00	4,417.00	4,417.00	4,417.00	53,004.00
AO100012500485	0515012 - TRANSTORNOS POSTURALES	150108 : CHORRILLOS	2,950	087 : PERSONA ATENDIDA	8,834.00	8,834.00	8,834.00	8,834.00	8,834.00	8,834.00	8,834.00	8,834.00	8,834.00	8,834.00	8,834.00	8,834.00	8,834.00	8,834.00	106,008.00

Centro de Costo: 26.02 - TERAPIA PSICOLOGICA ESPECIALIZADA



OEI.01 PREVENIR, VIGILAR, CONTROLAR Y REDUCIR EL IMPACTO DE LAS ENFERMEDADES, DAÑOS Y CONDICIONES QUE AFECTAN LA SALUD DE LA POBLACIÓN, CON ÉNFASIS EN LAS PRIORIDADES NACIONALES.
 AEI.01.06 PREVENCIÓN, DETECCIÓN PRECOZ Y ATENCIÓN INTEGRAL, POR CURSO DE VIDA, DE ENFERMEDADES NO TRANSMISIBLES CON ÉNFASIS EN LAS PRIORIDADES SANITARIAS NACIONALES.

COD	Actividad Operativa	Ubigeo	Meta Física Anual	U.M.	PROGRAMACIÓN												Monto POI S/.							
					1	2	3	4	5	6	7	8	9	10	11	12								
AOI00012500486	0515002 - AMPUTADOS DE MIEMBRO INFERIOR	150108 : CHORRILLOS	510	087 : PERSONA ATENDIDA	4,417.00	4,417.00	4,417.00	4,417.00	4,417.00	4,417.00	4,417.00	4,417.00	4,417.00	4,417.00	4,417.00	4,417.00	4,417.00	4,417.00	4,417.00	4,417.00	4,417.00	4,417.00	53,004.00	
AOI00012500487	0515003 - AMPUTADOS DE MIEMBRO SUPERIOR	150108 : CHORRILLOS	72	087 : PERSONA ATENDIDA	4,417.00	4,417.00	4,417.00	4,417.00	4,417.00	4,417.00	4,417.00	4,417.00	4,417.00	4,417.00	4,417.00	4,417.00	4,417.00	4,417.00	4,417.00	4,417.00	4,417.00	4,417.00	4,417.00	53,004.00
AOI00012500488	0515005 - LESIONES DEL NERVI PERIFERICO	150108 : CHORRILLOS	6	087 : PERSONA ATENDIDA	4,417.00	4,417.00	4,417.00	4,417.00	4,417.00	4,417.00	4,417.00	4,417.00	4,417.00	4,417.00	4,417.00	4,417.00	4,417.00	4,417.00	4,417.00	4,417.00	4,417.00	4,417.00	4,417.00	53,004.00
AOI00012500489	0515006 - TRANSITORIOS DEL DESARROLLO DE LA FUNCION MOTRIZ	150108 : CHORRILLOS	220	087 : PERSONA ATENDIDA	4,417.00	4,417.00	4,417.00	4,417.00	4,417.00	4,417.00	4,417.00	4,417.00	4,417.00	4,417.00	4,417.00	4,417.00	4,417.00	4,417.00	4,417.00	4,417.00	4,417.00	4,417.00	4,417.00	53,004.00
AOI00012500499	0515012 - TRANSITORIOS POSTULARES	150108 : CHORRILLOS	530	087 : PERSONA ATENDIDA	4,417.00	4,417.00	4,417.00	4,417.00	4,417.00	4,417.00	4,417.00	4,417.00	4,417.00	4,417.00	4,417.00	4,417.00	4,417.00	4,417.00	4,417.00	4,417.00	4,417.00	4,417.00	4,417.00	53,004.00

Centro de Costo: 26.03 - TERAPIA FISICA ESPECIALIZADA

OEI.01 PREVENIR, VIGILAR, CONTROLAR Y REDUCIR EL IMPACTO DE LAS ENFERMEDADES, DAÑOS Y CONDICIONES QUE AFECTAN LA SALUD DE LA POBLACIÓN, CON ÉNFASIS EN LAS PRIORIDADES NACIONALES.
 AEI.01.06 PREVENCIÓN, DETECCIÓN PRECOZ Y ATENCIÓN INTEGRAL, POR CURSO DE VIDA, DE ENFERMEDADES NO TRANSMISIBLES CON ÉNFASIS EN LAS PRIORIDADES SANITARIAS NACIONALES.

COD	Actividad Operativa	Ubigeo	Meta Física Anual	U.M.	PROGRAMACIÓN												Monto POI S/.							
					1	2	3	4	5	6	7	8	9	10	11	12								
AOI00012500492	0515002 - AMPUTADOS DE MIEMBRO INFERIOR	150108 : CHORRILLOS	5,180	087 : PERSONA ATENDIDA	4,417.00	4,417.00	4,417.00	4,417.00	4,417.00	4,417.00	4,417.00	4,417.00	4,417.00	4,417.00	4,417.00	4,417.00	4,417.00	4,417.00	4,417.00	4,417.00	4,417.00	4,417.00	53,004.00	
AOI00012500493	0515003 - AMPUTADOS DE MIEMBRO SUPERIOR	150108 : CHORRILLOS	700	087 : PERSONA ATENDIDA	4,417.00	4,417.00	4,417.00	4,417.00	4,417.00	4,417.00	4,417.00	4,417.00	4,417.00	4,417.00	4,417.00	4,417.00	4,417.00	4,417.00	4,417.00	4,417.00	4,417.00	4,417.00	4,417.00	53,004.00
AOI00012500494	0515004 - ENFERMEDAD MUSCULAR Y UNION MONOJERUAL	150108 : CHORRILLOS	83	087 : PERSONA ATENDIDA	4,417.00	4,417.00	4,417.00	4,417.00	4,417.00	4,417.00	4,417.00	4,417.00	4,417.00	4,417.00	4,417.00	4,417.00	4,417.00	4,417.00	4,417.00	4,417.00	4,417.00	4,417.00	4,417.00	53,004.00
AOI00012500495	0515005 - LESIONES DEL NERVI PERIFERICO	150108 : CHORRILLOS	64	087 : PERSONA ATENDIDA	4,417.00	4,417.00	4,417.00	4,417.00	4,417.00	4,417.00	4,417.00	4,417.00	4,417.00	4,417.00	4,417.00	4,417.00	4,417.00	4,417.00	4,417.00	4,417.00	4,417.00	4,417.00	4,417.00	53,004.00
AOI00012500496	0515006 - TRANSITORIOS DEL DESARROLLO DE LA FUNCION MOTRIZ	150108 : CHORRILLOS	2,720	087 : PERSONA ATENDIDA	4,417.00	4,417.00	4,417.00	4,417.00	4,417.00	4,417.00	4,417.00	4,417.00	4,417.00	4,417.00	4,417.00	4,417.00	4,417.00	4,417.00	4,417.00	4,417.00	4,417.00	4,417.00	4,417.00	53,004.00
AOI00012500497	0515007 - ENFERMEDAD ARTICULAR DEGENERATIVA	150108 : CHORRILLOS	135	087 : PERSONA ATENDIDA	4,417.00	4,417.00	4,417.00	4,417.00	4,417.00	4,417.00	4,417.00	4,417.00	4,417.00	4,417.00	4,417.00	4,417.00	4,417.00	4,417.00	4,417.00	4,417.00	4,417.00	4,417.00	4,417.00	53,004.00
AOI00012500498	0515012 - TRANSITORIOS POSTULARES	150108 : CHORRILLOS	8,750	087 : PERSONA ATENDIDA	4,417.00	4,417.00	4,417.00	4,417.00	4,417.00	4,417.00	4,417.00	4,417.00	4,417.00	4,417.00	4,417.00	4,417.00	4,417.00	4,417.00	4,417.00	4,417.00	4,417.00	4,417.00	4,417.00	53,004.00

Centro de Costo: 26.04 - TERAPIA OCUPACIONAL ESPECIALIZADA

OEI.01 PREVENIR, VIGILAR, CONTROLAR Y REDUCIR EL IMPACTO DE LAS ENFERMEDADES, DAÑOS Y CONDICIONES QUE AFECTAN LA SALUD DE LA POBLACIÓN, CON ÉNFASIS EN LAS PRIORIDADES NACIONALES.
 AEI.01.06 PREVENCIÓN, DETECCIÓN PRECOZ Y ATENCIÓN INTEGRAL, POR CURSO DE VIDA, DE ENFERMEDADES NO TRANSMISIBLES CON ÉNFASIS EN LAS PRIORIDADES SANITARIAS NACIONALES.

COD	Actividad Operativa	Ubigeo	Meta Física Anual	U.M.	PROGRAMACIÓN												Monto POI S/.							
					1	2	3	4	5	6	7	8	9	10	11	12								
AOI00012500510	0515002 - AMPUTADOS DE MIEMBRO INFERIOR	150108 : CHORRILLOS	1,340	087 : PERSONA ATENDIDA	4,417.00	4,417.00	4,417.00	4,417.00	4,417.00	4,417.00	4,417.00	4,417.00	4,417.00	4,417.00	4,417.00	4,417.00	4,417.00	4,417.00	4,417.00	4,417.00	4,417.00	4,417.00	4,417.00	53,004.00
AOI00012500511	0515003 - AMPUTADOS DE MIEMBRO SUPERIOR	150108 : CHORRILLOS	570	087 : PERSONA ATENDIDA	4,417.00	4,417.00	4,417.00	4,417.00	4,417.00	4,417.00	4,417.00	4,417.00	4,417.00	4,417.00	4,417.00	4,417.00	4,417.00	4,417.00	4,417.00	4,417.00	4,417.00	4,417.00	4,417.00	53,004.00
AOI00012500514	0515006 - TRANSITORIOS DEL DESARROLLO DE LA FUNCION MOTRIZ	150108 : CHORRILLOS	680	087 : PERSONA ATENDIDA	4,417.00	4,417.00	4,417.00	4,417.00	4,417.00	4,417.00	4,417.00	4,417.00	4,417.00	4,417.00	4,417.00	4,417.00	4,417.00	4,417.00	4,417.00	4,417.00	4,417.00	4,417.00	4,417.00	53,004.00
AOI00012500515	0515012 - TRANSITORIOS POSTULARES	150108 : CHORRILLOS	790	087 : PERSONA ATENDIDA	4,417.00	4,417.00	4,417.00	4,417.00	4,417.00	4,417.00	4,417.00	4,417.00	4,417.00	4,417.00	4,417.00	4,417.00	4,417.00	4,417.00	4,417.00	4,417.00	4,417.00	4,417.00	4,417.00	53,004.00

Centro de Costo: 26.05 - PROCEDIMIENTOS MEDICOS QUIRURGICOS INVASIVOS

OEI.01 PREVENIR, VIGILAR, CONTROLAR Y REDUCIR EL IMPACTO DE LAS ENFERMEDADES, DAÑOS Y CONDICIONES QUE AFECTAN LA SALUD DE LA POBLACIÓN, CON ÉNFASIS EN LAS PRIORIDADES NACIONALES.
 AEI.01.06 PREVENCIÓN, DETECCIÓN PRECOZ Y ATENCIÓN INTEGRAL, POR CURSO DE VIDA, DE ENFERMEDADES NO TRANSMISIBLES CON ÉNFASIS EN LAS PRIORIDADES SANITARIAS NACIONALES.

COD	Actividad Operativa	Ubigeo	Meta Física Anual	U.M.	PROGRAMACIÓN												Monto POI S/.							
					1	2	3	4	5	6	7	8	9	10	11	12								
AOI00012500518	0515012 - TRANSITORIOS POSTULARES	150108 : CHORRILLOS	180	087 : PERSONA ATENDIDA	4,417.00	4,417.00	4,417.00	4,417.00	4,417.00	4,417.00	4,417.00	4,417.00	4,417.00	4,417.00	4,417.00	4,417.00	4,417.00	4,417.00	4,417.00	4,417.00	4,417.00	4,417.00	4,417.00	53,004.00

Centro de Costo: 26.06 - PROCEDIMIENTOS MEDICOS QUIRURGICOS NO INVASIVOS

OEI.01 PREVENIR, VIGILAR, CONTROLAR Y REDUCIR EL IMPACTO DE LAS ENFERMEDADES, DAÑOS Y CONDICIONES QUE AFECTAN LA SALUD DE LA POBLACIÓN, CON ÉNFASIS EN LAS PRIORIDADES NACIONALES.
 AEI.01.06 PREVENCIÓN, DETECCIÓN PRECOZ Y ATENCIÓN INTEGRAL, POR CURSO DE VIDA, DE ENFERMEDADES NO TRANSMISIBLES CON ÉNFASIS EN LAS PRIORIDADES SANITARIAS NACIONALES.

